

## CA 2024 BUDGET VILLE DE PONS et BUDGETS ANNEXES

En 2024, malgré un contexte inflationniste et la fin du soutien de l'Etat pour les factures d'électricité, les dépenses de fonctionnement sur l'ensemble des budgets ont été maîtrisées.

Cette maîtrise budgétaire a pour objectif de ne pas grever le pouvoir d'achat des pontois.

La dette est contrôlée avec le même objectif. Aucun nouveau projet ne sera financé par l'emprunt si il ne génère pas la recette à hauteur de l'annuité d'emprunt. Bien entendu, nous maintenons le financement des travaux des écoles et du château, au fur et à mesure de leur réalisation et après déduction des subventions et dons, par emprunt (Banque des Territoires).

### - Réalisation globale (budget principal et budgets annexes) -

	Fonctionnement		Investissement	
	Dépenses	Recettes	Dépenses	Recettes
-COMMUNE DE PONS	6 755 079,93	9 668 468,46	3 331 584,49	2 125 312,90
<b>Total</b>	<b>6 755 079,93</b>	<b>9 668 468,46</b>	<b>3 331 584,49</b>	<b>2 125 312,90</b>

- Représentation graphique du budget principal -

SECTION DE FONCTIONNEMENT

Dépenses
Charges à caractère général : 1 693,54 k€
Charges de personnel : 3 713,53 k€
Subventions et participations : 505,69 k€
Autre : 842,33 k€

Recettes
Contributions directes : 4 615,54 k€
Dotations et participations : 2 177,05 k€
Produit des services : 359,60 k€
Excédent antérieur : 2 230,07 k€
Autre : 286,21 k€

SECTION D'INVESTISSEMENT

Dépenses
Dépenses d'équipement : 1 419,20 k€
Déficit antérieur : 1 635,12 k€
Autre : 277,26 k€

Recettes
Subventions : 580,22 k€
Dotations, fonds et réserves: 948,12 k€
Autre : 596,97 k€

## - Dette -

### Tableau synthétique

	Encours de la dette
-COMMUNE DE PONS	1 440 524,58
<b>Total</b>	<b>1 440 524,58</b>

### Encours de la dette en euros par habitant tous budgets confondus

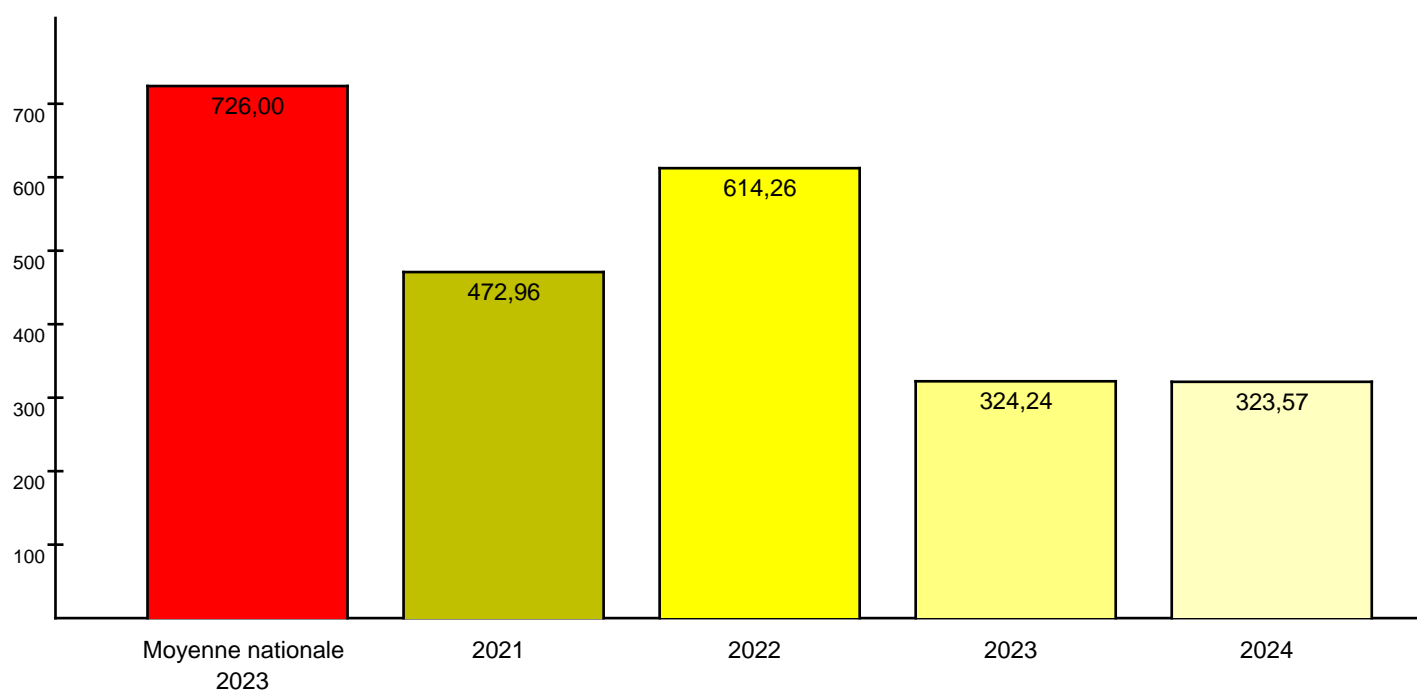

VUE D'ENSEMBLE DU FONCTIONNEMENT

DEPENSES DE FONCTIONNEMENT	Année 2022				Année 2023				Année 2024			
	Budget	Réalisé	Solde	% réal.	Budget	Réalisé	Solde	% réal.	Budget	Réalisé	Solde	% réal.
<b>011 - Charges à caractère général</b>	<b>1 876 363,71</b>	<b>1 600 398,64</b>	<b>275 965,07</b>	<b>85</b>	<b>2 438 122,96</b>	<b>1 587 413,72</b>	<b>850 709,24</b>	<b>65</b>	<b>2 004 502,24</b>	<b>1 693 535,52</b>	<b>310 966,72</b>	<b>85</b>
60 - ACHATS ET VARIATION DES STOCKS	1 078 204,76	885 203,00	193 001,76	82	1 507 412,75	912 188,26	595 224,49	60	1 027 555,00	923 358,97	104 196,03	90
61 - SERVICES EXTERIEURS	538 806,78	494 818,72	43 988,06	91	637 774,22	404 490,17	233 284,05	63	643 546,24	486 953,96	156 592,28	76
62 - AUTRES SERVICES EXTERIEURS	206 164,06	185 154,81	21 009,25	89	256 472,99	232 817,29	23 655,70	90	294 518,00	246 200,07	48 317,93	84
63 - IMPOTS, TAXES ET VERSEMENTS ASSIM	53 188,11	35 222,11	17 966,00	66	36 463,00	37 918,00	-1 455,00	103	38 883,00	37 022,52	1 860,48	95
<b>012 - Charges de personnel et frais assimilé</b>	<b>3 679 000,00</b>	<b>3 633 416,04</b>	<b>45 583,96</b>	<b>98</b>	<b>3 783 846,23</b>	<b>3 635 912,19</b>	<b>147 934,04</b>	<b>96</b>	<b>3 815 000,00</b>	<b>3 713 526,89</b>	<b>101 473,11</b>	<b>97</b>
62 - AUTRES SERVICES EXTERIEURS						8 405,78	-8 405,78	0		1 862,50	-1 862,50	0
63 - IMPOTS, TAXES ET VERSEMENTS ASSIM		52 104,21	-52 104,21			57 153,84	-57 153,84	0		55 769,13	-55 769,13	0
64 - CHARGES DE PERSONNEL	3 679 000,00	3 581 311,83	97 688,17	97	3 783 846,23	3 570 352,57	213 493,66	94	3 815 000,00	3 655 895,26	159 104,74	96
<b>014 - Atténuations de produits</b>	<b>150,00</b>	<b>1,48</b>	<b>148,52</b>		<b>150,00</b>	<b>240,13</b>	<b>-90,13</b>	<b>160</b>	<b>10 318,00</b>	<b>9 978,26</b>	<b>339,74</b>	<b>97</b>
65 - Autres charges de gestion courante	525 219,00	521 855,94	3 363,06	99	556 842,84	520 909,04	35 933,80	93	644 994,20	644 963,72	30,48	100
66 - Charges financières	57 853,89	55 683,12	2 170,77	96	51 301,31	40 991,16	10 310,15	79	94 509,00	79 389,40	15 119,60	84
67 - Charges spécifiques	8 000,00	5 036,80	2 963,20	62	10 800,00	7 104,36	3 695,64	65	500,00	136,66	363,34	27
68 - Dotations aux amortissements, aux dépré	25 440,00	17,45	25 422,55		6 500,00	6 500,00	0,00	100	62 500,00	49 605,72	12 894,28	79
<b>Total dépenses réelles</b>	<b>6 187 234,60</b>	<b>5 816 409,47</b>	<b>370 825,13</b>	<b>94</b>	<b>6 861 516,40</b>	<b>5 799 070,60</b>	<b>1 062 445,80</b>	<b>84</b>	<b>6 632 323,44</b>	<b>6 191 136,17</b>	<b>441 187,27</b>	<b>93</b>
<b>Total dépenses d'ordre</b>	<b>1 657 993,07</b>	<b>545 566,14</b>	<b>1 112 426,93</b>	<b>32</b>	<b>1 680 381,70</b>	<b>690 322,80</b>	<b>990 058,90</b>	<b>41</b>	<b>2 599 340,98</b>	<b>563 943,76</b>	<b>2 035 397,22</b>	<b>22</b>
<b>Total dépenses de fonctionnement</b>	<b>7 845 227,67</b>	<b>6 361 975,61</b>	<b>1 483 252,06</b>	<b>81</b>	<b>8 541 898,10</b>	<b>6 489 393,40</b>	<b>2 052 504,70</b>	<b>75</b>	<b>9 231 664,42</b>	<b>6 755 079,93</b>	<b>2 476 584,49</b>	<b>73</b>

RECETTES DE FONCTIONNEMENT	Année 2022				Année 2023				Année 2024			
	Budget	Réalisé	Solde	% réal.	Budget	Réalisé	Solde	% réal.	Budget	Réalisé	Solde	% réal.
70 - Produits des services, domaine et vente	318 564,40	322 395,63	-3 831,23	101	299 378,90	325 960,43	-26 581,53	108	315 688,36	359 600,40	-43 912,04	114
73 - Impôts et taxes	3 978 646,00	4 104 867,13	-126 221,13	103	4 257 317,00	4 439 738,44	-182 421,44	104	730 409,00	738 868,00	-8 459,00	101
731 - Impositions directes									3 630 458,00	3 876 670,42	-246 212,42	107
74 - Dotations et participations	2 011 908,00	2 035 425,33	-23 517,33	101	2 004 996,37	2 068 490,06	-63 493,69	103	2 135 108,00	2 177 054,21	-41 946,21	102
75 - Autres produits de gestion courante	57 871,08	48 060,96	9 810,12	83	49 367,00	63 172,42	-13 805,42	127	79 118,44	137 422,00	-58 303,56	174
76 - Produits financiers		8,34	-8,34			13,89	-13,89	0		20,84	-20,84	0
77 - Produits spécifiques	10 000,00	58 159,53	-48 159,53	581	90 713,58	269 924,63	-179 211,05	297		6 301,44	-6 301,44	0
78 - Reprises sur amortissements, dépréciati		111 629,96	-111 629,96									
013 - Atténuations de charges	131 000,00	160 441,44	-29 441,44	122	126 000,00	201 007,81	-75 007,81	159	110 200,00	141 848,53	-31 648,53	129
002 - Excédent de fonctionnement reporté	1 336 625,63	1 336 625,63	0,00	100	1 713 512,69	1 713 512,69	0,00	100	2 230 070,06	2 230 070,06	0,00	100
<b>Total recettes réelles</b>	<b>7 844 615,11</b>	<b>8 177 613,95</b>	<b>-332 998,84</b>	<b>104</b>	<b>8 541 285,54</b>	<b>9 081 820,37</b>	<b>-540 534,83</b>	<b>106</b>	<b>9 231 051,86</b>	<b>9 667 855,90</b>	<b>-436 804,04</b>	<b>105</b>
<b>Total recettes d'ordre</b>	<b>612,56</b>	<b>612,56</b>	<b>0,00</b>	<b>100</b>	<b>612,56</b>	<b>612,56</b>	<b>0,00</b>	<b>100</b>	<b>612,56</b>	<b>612,56</b>	<b>0,00</b>	<b>100</b>
<b>Total recettes de fonctionnement</b>	<b>7 845 227,67</b>	<b>8 178 226,51</b>	<b>-332 998,84</b>	<b>104</b>	<b>8 541 898,10</b>	<b>9 082 432,93</b>	<b>-540 534,83</b>	<b>106</b>	<b>9 231 664,42</b>	<b>9 668 468,46</b>	<b>-436 804,04</b>	<b>105</b>

SOLDE DE FONCTIONNEMENT	Année 2022				Année 2023				Année 2024			
	Budget	Réalisé	Solde	% réal.	Budget	Réalisé	Solde	% réal.	Budget	Réalisé	Solde	% réal.
<b>Solde de fonctionnement</b>		<b>1 816 250,90</b>	<b>-1 816 250,90</b>			<b>2 593 039,53</b>	<b>-2 593 039,53</b>	<b>0</b>	<b>0,00</b>	<b>2 913 388,53</b>	<b>-2 913 388,53</b>	<b>-1 000</b>

VUE D'ENSEMBLE DU FONCTIONNEMENT

SOLDE DE FONCTIONNEMENT	Année 2022				Année 2023				Année 2024			
	Budget	Réalisé	Solde	% réal.	Budget	Réalisé	Solde	% réal.	Budget	Réalisé	Solde	% réal.

DETAIL DU FONCTIONNEMENT - DEPENSES

DEPENSES REELLES DE FONCTIONNEMENT	Année 2022				Année 2023				Année 2024			
	Budget	Réalisé	Solde	% réal.	Budget	Réalisé	Solde	% réal.	Budget	Réalisé	Solde	% réal.
<b>011 - Charges à caractère général</b>	<b>1 876 363,71</b>	<b>1 600 398,64</b>	<b>275 965,07</b>	<b>85</b>	<b>2 438 122,96</b>	<b>1 587 413,72</b>	<b>850 709,24</b>	<b>65</b>	<b>2 004 502,24</b>	<b>1 693 535,52</b>	<b>310 966,72</b>	<b>85</b>
<b>60 - ACHATS ET VARIATION DES STOCKS</b>	<b>1 078 204,76</b>	<b>885 203,00</b>	<b>193 001,76</b>	<b>82</b>	<b>1 507 412,75</b>	<b>912 188,26</b>	<b>595 224,49</b>	<b>60</b>	<b>1 027 555,00</b>	<b>923 358,97</b>	<b>104 196,03</b>	<b>90</b>
60611 - Eau et assainissement	51 000,00	49 411,65	1 588,35	96	55 000,00	55 878,23	-878,23	101	57 690,00	57 717,57	-27,57	100
60612 - Energie - Electricité	539 987,83	424 813,65	115 174,18	78	978 000,00	448 817,35	529 182,65	45	520 000,00	444 113,23	75 886,77	85
60621 - Combustibles	9 333,78	6 163,10	3 170,68	66	11 350,00	8 556,09	2 793,91	75	10 800,00	6 278,86	4 521,14	58
60622 - Carburants	78 000,00	47 447,75	30 552,25	60	50 000,00	37 996,15	12 003,85	75	43 500,00	31 333,36	12 166,64	72
60623 - Alimentation	102 643,96	89 524,81	13 119,15	87	94 100,00	97 630,45	-3 530,45	103	95 350,00	98 002,96	-2 652,96	103
60624 - Produits de traitement	17 007,90	16 529,10	478,80	97	24 051,97	24 207,49	-155,52	100	25 070,00	23 110,69	1 959,31	92
60628 - Autres fournitures non stockées	22 752,14	19 934,35	2 817,79	87	28 445,76	19 830,64	8 615,12	69	26 150,00	17 118,17	9 031,83	66
60631 - Fournitures d'entretien	27 500,11	29 876,85	-2 376,74	108	25 140,00	25 078,52	61,48	99	19 480,00	23 291,17	-3 811,17	120
60632 - Fournitures de petit équipement	137 238,62	120 262,10	16 976,52	87	153 706,97	123 452,69	30 254,28	80	144 578,00	135 053,94	9 524,06	93
60633 - Fournitures de voirie	20 357,83	14 085,32	6 272,51	69	20 653,05	8 575,34	12 077,71	41	15 000,00	12 188,39	2 811,61	81
60636 - Habillement et vêtements de travail	12 631,00	11 917,97	713,03	94	15 000,00	13 142,95	1 857,05	87	20 600,00	23 578,29	-2 978,29	115
6064 - Fournitures administratives	12 420,99	12 029,15	391,84	96	9 800,00	9 093,39	706,61	92	8 920,00	8 833,46	86,54	99
6065 - Livres,disques,cassettes(bibliothèque,méd	11 000,00	11 700,76	-700,76	106	11 300,00	11 514,81	-214,81	101	11 000,00	13 044,15	-2 044,15	119
60668 - Autres produits pharmaceutiques									640,00	695,12	-55,12	109
6067 - Fournitures scolaires	25 080,60	24 681,70	398,90	98	23 266,00	23 735,01	-469,01	102	22 177,00	21 951,17	225,83	99
6068 - Autres matières et fournitures	11 050,00	6 665,56	4 384,44	60	7 399,00	4 679,15	2 719,85	63	6 400,00	7 048,44	-648,44	110
6078 - Autres marchandises	200,00	159,18	40,82	79	200,00		200,00	0	200,00		200,00	0
<b>61 - SERVICES EXTERIEURS</b>	<b>538 806,78</b>	<b>494 818,72</b>	<b>43 988,06</b>	<b>91</b>	<b>637 774,22</b>	<b>404 490,17</b>	<b>233 284,05</b>	<b>63</b>	<b>643 546,24</b>	<b>486 953,96</b>	<b>156 592,28</b>	<b>76</b>
611 - Contrats de prestations de services	81 114,37	76 299,86	4 814,51	94	161 764,07	140 649,19	21 114,88	86	236 380,00	156 014,14	80 365,86	66
6132 - Locations immobilières	3 840,00	3 855,24	-15,24	100	3 965,24	4 035,24	-70,00	101	3 965,24	4 263,24	-298,00	108
6135 - Locations mobilières	43 412,07	34 181,72	9 230,35	78	46 907,77	42 931,99	3 975,78	91				0
61351 - Matériel roulant									23 330,00	25 336,20	-2 006,20	109
61358 - Autres									10 930,00	9 271,06	1 658,94	85
614 - Charges locatives et de copropriété	360,00	360,00	0,00	100	360,00	408,00	-48,00	113	456,00		456,00	0
61521 - Terrains	48 900,00	66 133,90	-17 233,90	135	43 576,00	15 762,00	27 814,00	36	42 580,00	38 245,80	4 334,20	90
615221 - Bâtiments publics	20 499,90	10 553,80	9 946,10	51	24 086,00	6 097,49	17 988,51	25	20 900,00	12 598,89	8 301,11	60
615228 - Autres bâtiments	36 181,22	23 972,62	12 208,60	66	18 862,80	7 942,01	10 920,79	42	28 512,00	21 684,64	6 827,36	76
615231 - Voiries	32 976,00	30 995,96	1 980,04	93	47 000,00	5 720,70	41 279,30	12	67 600,00	30 000,00	37 600,00	44
615232 - Réseaux	5 700,00	5 460,64	239,36	95	5 700,00	3 237,78	2 462,22	56	16 428,00	14 106,24	2 321,76	86
61551 - Matériel roulant	21 171,50	18 055,80	3 115,70	85	14 871,00	19 785,46	-4 914,46	133	20 000,00	23 977,87	-3 977,87	120
61558 - Autres biens mobiliers	15 397,72	14 660,30	737,42	95	24 022,00	8 948,72	15 073,28	37	33 686,00	26 028,14	7 657,86	77
6156 - Maintenance	35 081,60	31 730,67	3 350,93	90	44 999,50	26 858,54	18 140,96	59	38 000,00	29 659,83	8 340,17	78
6161 - Multirisques	52 700,00	51 788,21	911,79	98	72 484,04	71 834,04	650,00	99	65 100,00	63 766,35	1 333,65	98
617 - Etudes et recherches	112 739,00	107 532,00	5 207,00	95	100 600,00	32 001,00	68 599,00	31	7 000,00	19 184,00	-12 184,00	274
6182 - Documentation générale et technique	2 755,00	2 048,20	706,80	74	4 150,00	2 399,46	1 750,54	57	2 376,00	2 003,47	372,53	84
6184 - Versements à des organismes de forma	19 798,40	15 380,00	4 418,40	77	18 720,00	12 762,75	5 957,25	68	19 533,00	8 089,45	11 443,55	41

DETAIL DU FONCTIONNEMENT - DEPENSES

DEPENSES REELLES DE FONCTIONNEMENT	Année 2022				Année 2023				Année 2024			
	Budget	Réalisé	Solde	% réal.	Budget	Réalisé	Solde	% réal.	Budget	Réalisé	Solde	% réal.
6188 - Autres frais divers	6 180,00	1 809,80	4 370,20	29	5 705,80	3 115,80	2 590,00	54	6 770,00	2 724,64	4 045,36	40
<b>62 - AUTRES SERVICES EXTERIEURS</b>	<b>206 164,06</b>	<b>185 154,81</b>	<b>21 009,25</b>	<b>89</b>	<b>256 472,99</b>	<b>232 817,29</b>	<b>23 655,70</b>	<b>90</b>	<b>294 518,00</b>	<b>246 200,07</b>	<b>48 317,93</b>	<b>84</b>
6225 - Indemnités au comptable et aux régisse	150,00	110,00	40,00	73	110,00	110,00	0,00	100	110,00	110,00		100
6226 - Honoraires	21 340,00	17 353,26	3 986,74	81	20 000,00	15 834,74	4 165,26	79				0
62261 - Honoraires médicaux et paramédicaux									1 200,00	1 191,45	8,55	99
62268 - Autres honoraires, conseils...									20 000,00	17 969,87	2 030,13	90
6227 - Frais d'actes et de contentieux	2 000,00	732,00	1 268,00	36	2 000,00		2 000,00	0	2 000,00	1 162,56	837,44	58
6228 - Divers	1 000,00	732,99	267,01	73	7 000,00	337,44	6 662,56	4	8 000,00	174,25	7 825,75	2
6231 - Annonces et insertions	7 400,00	6 929,37	470,63	93	8 700,00	2 996,43	5 703,57	34	6 500,00	358,81	6 141,19	6
6232 - Fêtes et cérémonies	100 497,60	99 451,93	1 045,67	98	103 419,75	101 375,19	2 044,56	98	137 465,00	118 649,94	18 815,06	86
6234 - Réceptions									150,00	119,50	30,50	80
6236 - Catalogues et imprimés	13 155,00	10 764,34	2 390,66	81	16 000,00	10 147,07	5 852,93	63	15 700,00	15 109,74	590,26	96
6237 - Publications	4 392,00	4 378,00	14,00	99	10 700,00	4 693,00	6 007,00	43				0
6238 - Divers	1 523,99	1 685,99	-162,00	110	2 000,00	1 001,95	998,05	50	2 000,00	230,80	1 769,20	12
6247 - Transports collectifs du personnel	300,00	300,00	0,00	100								
6248 - Divers		24,00	-24,00									
6251 - Voyages, déplacements et missions	5 699,52	6 429,38	-729,86	112	6 700,00	2 834,06	3 865,94	42	8 800,00	4 053,16	4 746,84	46
6255 - Frais de déménagement					437,24	437,24	0,00	100				0
6256 - Missions	400,00	1 369,84	-969,84	342	400,00	299,05	100,95	74				0
6257 - Réceptions					150,00	78,50	71,50	52				0
6261 - Frais d'affranchissement	8 279,01	6 544,21	1 734,80	79	6 500,00	5 875,23	624,77	90	6 500,00	6 128,42	371,58	94
6262 - Frais de télécommunications	19 000,00	13 999,59	5 000,41	73	15 000,00	15 223,10	-223,10	101	16 273,00	15 410,69	862,31	95
627 - Services bancaires et assimilés	506,94	300,14	206,80	59	500,00	304,88	195,12	60	1 300,00	1 122,98	177,02	86
6281 - Concours divers (cotisations...)	7 000,00	6 660,73	339,27	95	9 500,00	7 681,91	1 818,09	80	8 030,00	6 961,09	1 068,91	87
6282 - Frais de gardiennage		501,04	-501,04		400,00		400,00	0		22,56	-22,56	0
6283 - Frais de nettoyage des locaux	8 320,00	6 888,00	1 432,00	82	38 256,00	29 953,35	8 302,65	78	58 990,00	56 478,38	2 511,62	96
62878 - A des tiers	5 200,00		5 200,00		8 700,00	33 634,15	-24 934,15	386	1 500,00	945,87	554,13	63
<b>63 - IMPOTS, TAXES ET VERSEMENTS ASSIM</b>	<b>53 188,11</b>	<b>35 222,11</b>	<b>17 966,00</b>	<b>66</b>	<b>36 463,00</b>	<b>37 918,00</b>	<b>-1 455,00</b>	<b>103</b>	<b>38 883,00</b>	<b>37 022,52</b>	<b>1 860,48</b>	<b>95</b>
63512 - Taxes foncières	47 437,11	33 091,11	14 346,00	69	30 912,00	34 803,00	-3 891,00	112	35 000,00	33 751,00	1 249,00	96
63513 - Autres impôts locaux	3 751,00	2 131,00	1 620,00	56	3 751,00	3 090,00	661,00	82	658,00	1 771,00	-1 113,00	269
6354 - Droits d'enregistrement et de timbre						25,00	-25,00	0	25,00		25,00	0
6355 - Taxes et impôts sur les véhicules	500,00		500,00		400,00		400,00	0	1 800,00	1 455,52	344,48	81
6358 - Autres droits	500,00		500,00		400,00		400,00	0	400,00	45,00	355,00	11
637 - Autres impôts,taxes&vers.assimilés (aut	1 000,00		1 000,00		1 000,00		1 000,00	0	1 000,00		1 000,00	0
<b>012 - Charges de personnel et frais assimilé</b>	<b>3 679 000,00</b>	<b>3 633 416,04</b>	<b>45 583,96</b>	<b>98</b>	<b>3 783 846,23</b>	<b>3 635 912,19</b>	<b>147 934,04</b>	<b>96</b>	<b>3 815 000,00</b>	<b>3 713 526,89</b>	<b>101 473,11</b>	<b>97</b>
<b>62 - AUTRES SERVICES EXTERIEURS</b>						<b>8 405,78</b>	<b>-8 405,78</b>	<b>0</b>		<b>1 862,50</b>	<b>-1 862,50</b>	<b>0</b>
6218 - Autre personnel extérieur						8 405,78	-8 405,78	0		1 862,50	-1 862,50	0
<b>63 - IMPOTS, TAXES ET VERSEMENTS ASSIM</b>		<b>52 104,21</b>	<b>-52 104,21</b>			<b>57 153,84</b>	<b>-57 153,84</b>	<b>0</b>		<b>55 769,13</b>	<b>-55 769,13</b>	<b>0</b>

DETAIL DU FONCTIONNEMENT - DEPENSES

DEPENSES REELLES DE FONCTIONNEMENT	Année 2022				Année 2023				Année 2024			
	Budget	Réalisé	Solde	% réal.	Budget	Réalisé	Solde	% réal.	Budget	Réalisé	Solde	% réal.
6332 - Cotisations versées au FNAL		10 664,49	-10 664,49			10 594,10	-10 594,10	0		10 898,99	-10 898,99	0
6333 - Particip.des employeurs à la form. prof.						2 104,89	-2 104,89	0				
6336 - Cotisations au centre national et CNFP		35 042,06	-35 042,06			38 098,11	-38 098,11	0		38 331,14	-38 331,14	0
6338 - Autres impôts,taxes&vers.assimilés sur		6 397,66	-6 397,66			6 356,74	-6 356,74	0		6 539,00	-6 539,00	0
<b>64 - CHARGES DE PERSONNEL</b>	<b>3 679 000,00</b>	<b>3 581 311,83</b>	<b>97 688,17</b>	<b>97</b>	<b>3 783 846,23</b>	<b>3 570 352,57</b>	<b>213 493,66</b>	<b>94</b>	<b>3 815 000,00</b>	<b>3 655 895,26</b>	<b>159 104,74</b>	<b>96</b>
64111 - Rémunération principale	3 679 000,00	1 714 917,16	1 964 082,84	46	3 783 846,23	1 633 366,79	2 150 479,44	43	3 815 000,00	1 522 071,86	2 292 928,14	40
64112 - Supp. fam. de traite. & indemnité de ré		31 175,92	-31 175,92			32 992,46	-32 992,46	0		17 627,84	-17 627,84	0
64113 - NBI										13 162,38	-13 162,38	0
64114 - Indemnité inflation		7 300,00	-7 300,00									
64118 - Autres indemnités		338 148,81	-338 148,81			309 587,94	-309 587,94	0		310 535,78	-310 535,78	0
64131 - Rémunérations		283 918,65	-283 918,65			388 368,16	-388 368,16	0		556 276,19	-556 276,19	0
64132 - Suppl. familial de traitement et indemn										6 306,69	-6 306,69	0
64134 - Indemnité inflation		1 000,00	-1 000,00									
64138 - Primes et autres indemnités		33 818,01	-33 818,01			45 454,19	-45 454,19	0		64 123,86	-64 123,86	0
6415 - Congés payés										11 459,86	-11 459,86	0
64164 - Indemnité inflation		700,00	-700,00									
64168 - Autres emplois aidés		77 452,98	-77 452,98			30 607,40	-30 607,40	0		8 269,43	-8 269,43	0
6417 - Rémunérations des apprentis						31 272,74	-31 272,74	0		26 747,20	-26 747,20	0
64171 - Rémunérations		11 348,44	-11 348,44									
64172 - Indemnité inflation		100,00	-100,00									
6451 - Cotisations à l'URSSAF		365 913,74	-365 913,74			380 235,75	-380 235,75	0		408 577,26	-408 577,26	0
6453 - Cotisations aux caisses de retraite		559 778,39	-559 778,39			539 717,26	-539 717,26	0		528 937,64	-528 937,64	0
6454 - Cotisations aux ASSEDIC		15 991,12	-15 991,12			18 776,82	-18 776,82	0		26 070,99	-26 070,99	0
6455 - Cotisations pour assurance du personne		97 112,08	-97 112,08			115 817,06	-115 817,06	0		108 848,68	-108 848,68	0
6456 - Versement au FNC du supplément fami		4 036,00	-4 036,00			2 847,00	-2 847,00	0		3 134,00	-3 134,00	0
6458 - Cotisations aux organismes sociaux		30 029,20	-30 029,20			29 023,40	-29 023,40	0		31 274,00	-31 274,00	0
6475 - Médecine du travail, pharmacie		8 557,80	-8 557,80			12 285,60	-12 285,60	0		12 405,60	-12 405,60	0
6478 - Autres charges sociales diverses		13,53	-13,53									
6488 - Autres										66,00	-66,00	0
<b>014 - Atténuations de produits</b>	<b>150,00</b>	<b>1,48</b>	<b>148,52</b>		<b>150,00</b>	<b>240,13</b>	<b>-90,13</b>	<b>160</b>	<b>10 318,00</b>	<b>9 978,26</b>	<b>339,74</b>	<b>97</b>
7391111 - Dégrèv.tax.fonc.propri.non bâties j									50,00		50,00	0
7391112 - Dégrèv. taxe habit. sur les logement									9 868,00	6 766,00	3 102,00	69
7391171 - Dégrèv. TF sur prop. non bâties pou	50,00		50,00		50,00		50,00	0				0
73952 - Fraction compensatoire de la CVAE										3 102,00	-3 102,00	0
7398 - Reversements, restitutions et prélèveme	100,00	1,48	98,52	1	100,00	240,13	-140,13	240	400,00	110,26	289,74	28
<b>65 - Autres charges de gestion courante</b>	<b>525 219,00</b>	<b>521 855,94</b>	<b>3 363,06</b>	<b>99</b>	<b>556 842,84</b>	<b>520 909,04</b>	<b>35 933,80</b>	<b>93</b>	<b>644 994,20</b>	<b>644 963,72</b>	<b>30,48</b>	<b>100</b>
6512 - Stagiaires de la formation professionnell	394,00	610,00	-216,00	154	610,00	178,00	432,00	29				0
6518 - Divers	2 500,00	1 753,96	746,04	70	2 500,00	6 499,02	-3 999,02	259				0

DETAIL DU FONCTIONNEMENT - DEPENSES

DEPENSES REELLES DE FONCTIONNEMENT	Année 2022				Année 2023				Année 2024			
	Budget	Réalisé	Solde	% réal.	Budget	Réalisé	Solde	% réal.	Budget	Réalisé	Solde	% réal.
6531 - Indemnités, frais de mission et de forma	119 340,00	117 109,08	2 230,92	98	125 000,00	120 872,92	4 127,08	96				0
65311 - Indemnités de fonction									129 000,00	127 366,62	1 633,38	99
65312 - Frais de mission et de déplacement									250,00		250,00	0
65313 - Cotisations de retraite									6 000,00	5 880,76	119,24	98
65314 - Cotisations de sécurité sociale - part pa									6 300,00	6 026,28	273,72	96
65315 - Formation									1 760,00		1 760,00	0
653172 - Cotis. fonds financement alloc. fin de									200,00		200,00	0
6532 - Indem. membres Conseil - section éco.						247,00	-247,00	0				
6533 - Indem. membres Conseil - section cult	5 300,00	4 918,62	381,38	92	5 300,00	5 881,59	-581,59	110				0
6534 - Cotisations de sécurité sociale - part pat		6 560,01	-6 560,01		6 672,84	5 922,41	750,43	88				0
6535 - Formation	1 760,00	1 760,00	0,00	100	1 760,00		1 760,00	0				0
65372 - Cotis. au fond de financ. de l'alloc. fin m	200,00		200,00		200,00		200,00	0				0
6541 - Créances admises en non-valeur	1 000,00		1 000,00		1 000,00	977,91	22,09	97	2 000,00	3 017,67	-1 017,67	151
6542 - Créances éteintes										152,00	-152,00	0
6553 - Service d'incendie	97 661,40	97 661,40	0,00	100	101 880,00	101 879,74	0,26	99	105 920,00	105 919,65	0,35	100
65568 - Autres contributions									54 860,20	79 390,95	-24 530,75	145
6558 - Autres contributions obligatoires	26 701,00	26 272,34	428,66	98	29 900,00	31 738,42	-1 838,42	106	30 400,00	28 881,58	1 518,42	95
657362 - Budgets annexes et régies	30 000,00	30 000,00	0,00	100	30 000,00	7 500,00	22 500,00	25				0
65736211 - Non dotés de la personnalité moral									6 363,38	20 371,00	-14 007,62	320
657363 - CCAS/CIAS	2 200,00		2 200,00		12 000,00		12 000,00	0	51 138,62		51 138,62	0
6574 - Subv.fonct.aux asso.&autres pers. de dr	238 142,60	235 208,42	2 934,18	98	240 000,00	239 210,00	790,00	99				0
65748 - Autres personnes de droit privé									244 450,00	263 720,00	-19 270,00	108
65811 - Droits d'utilisation – informatique en nu									1 832,00	1 119,00	713,00	61
65818 - Autres									200,00	1 487,94	-1 287,94	744
6583 - Intérêts moratoires et pénalités sur marc									400,00		400,00	0
65888 - Autres	20,00	2,11	17,89	10	20,00	2,03	17,97	10	3 920,00	1 630,27	2 289,73	42
<b>66 - Charges financières</b>	<b>57 853,89</b>	<b>55 683,12</b>	<b>2 170,77</b>	<b>96</b>	<b>51 301,31</b>	<b>40 991,16</b>	<b>10 310,15</b>	<b>79</b>	<b>94 509,00</b>	<b>79 389,40</b>	<b>15 119,60</b>	<b>84</b>
66111 - Intérêts réglés à l'échéance	29 620,41	27 545,59	2 074,82	92	52 000,00	41 689,85	10 310,15	80	76 822,00	57 938,63	18 883,37	75
661121 - ICNE de l'exercice N	3 144,46	3 144,46	0,00	100	2 445,77	2 445,77	0,00	100	20 132,77	19 257,13	875,64	96
661122 - ICNE de l'exercice N-1	-4 910,98	-4 910,98	0,00	100	-3 144,46	-3 144,46	0,00	100	-2 445,77	-2 445,77		100
6615 - Intérêts des comptes courants&de dépô										4 219,41	-4 219,41	0
666 - Pertes de change sur créances dettes fi	30 000,00	29 904,05	95,95	99								
6688 - Autres										420,00	-420,00	0
<b>67 - Charges spécifiques</b>	<b>8 000,00</b>	<b>5 036,80</b>	<b>2 963,20</b>	<b>62</b>	<b>10 800,00</b>	<b>7 104,36</b>	<b>3 695,64</b>	<b>65</b>	<b>500,00</b>	<b>136,66</b>	<b>363,34</b>	<b>27</b>
6711 - Intérêts moratoires et pénalités sur marc	400,00		400,00		400,00		400,00	0				0
6718 - Autres charges exceptionnelles sur op.d	600,00	375,00	225,00	62	600,00	585,00	15,00	97				0
673 - Titres annulés (sur exercices antérieurs)	500,00	51,50	448,50	10	500,00	219,36	280,64	43	500,00	136,66	363,34	27
6745 - Subventions aux personnes de droit pri	1 000,00	200,00	800,00	20	6 000,00	6 300,00	-300,00	105				0

DETAIL DU FONCTIONNEMENT - DEPENSES

DEPENSES REELLES DE FONCTIONNEMENT	Année 2022				Année 2023				Année 2024			
	Budget	Réalisé	Solde	% réal.	Budget	Réalisé	Solde	% réal.	Budget	Réalisé	Solde	% réal.
678 - Autres charges exceptionnelles	5 500,00	4 410,30	1 089,70	80	3 300,00		3 300,00	0				0
<b>68 - Dotations aux amortissements, aux dépré</b>	<b>25 440,00</b>	<b>17,45</b>	<b>25 422,55</b>		<b>6 500,00</b>	<b>6 500,00</b>	<b>0,00</b>	<b>100</b>	<b>62 500,00</b>	<b>49 605,72</b>	<b>12 894,28</b>	<b>79</b>
6817 - Dot.aux prov. pour dépré. des actifs cir	440,00	17,45	422,55	3	6 500,00	6 500,00	0,00	100	62 500,00	49 605,72	12 894,28	79
6865 - Dot.aux prov. pour risques & charges fi	25 000,00		25 000,00									
<b>Total dépenses réelles</b>	<b>6 187 234,60</b>	<b>5 816 409,47</b>	<b>370 825,13</b>	<b>94</b>	<b>6 861 516,40</b>	<b>5 799 070,60</b>	<b>1 062 445,80</b>	<b>84</b>	<b>6 632 323,44</b>	<b>6 191 136,17</b>	<b>441 187,27</b>	<b>93</b>

DEPENSES D'ORDRE DE FONCTIONNEMENT	Année 2022				Année 2023				Année 2024			
	Budget	Réalisé	Solde	% réal.	Budget	Réalisé	Solde	% réal.	Budget	Réalisé	Solde	% réal.
<b>023 - Virement à la sect. d'investissement</b>	<b>1 121 980,14</b>		<b>1 121 980,14</b>		<b>1 171 846,90</b>		<b>1 171 846,90</b>	<b>0</b>	<b>2 036 022,02</b>		<b>2 036 022,02</b>	<b>0</b>
<b>042 - Op. d'ordre de transfert entre sections</b>	<b>536 012,93</b>	<b>545 566,14</b>	<b>-9 553,21</b>	<b>101</b>	<b>508 534,80</b>	<b>690 322,80</b>	<b>-181 788,00</b>	<b>135</b>	<b>563 318,96</b>	<b>563 943,76</b>	<b>-624,80</b>	<b>100</b>
675 - Valeurs comptables des immobilisations c		7 616,49	-7 616,49			177 328,28	-177 328,28	0				
6761 - Diff. sur réalisations (positives) transf. e		1 936,72	-1 936,72			4 671,72	-4 671,72	0		6 000,00	-6 000,00	0
6811 - Dot.aux amort.des immo.incorporelles &	536 012,93	536 012,93	0,00	100	508 534,80	508 322,80	212,00	99	563 318,96	557 943,76	5 375,20	99
<b>Total dépenses d'ordre</b>	<b>1 657 993,07</b>	<b>545 566,14</b>	<b>1 112 426,93</b>	<b>32</b>	<b>1 680 381,70</b>	<b>690 322,80</b>	<b>990 058,90</b>	<b>41</b>	<b>2 599 340,98</b>	<b>563 943,76</b>	<b>2 035 397,22</b>	<b>22</b>

TOTAL DEPENSES DE FONCTIONNEMENT	Année 2022				Année 2023				Année 2024			
	Budget	Réalisé	Solde	% réal.	Budget	Réalisé	Solde	% réal.	Budget	Réalisé	Solde	% réal.
<b>Total dépenses de fonctionnement</b>	<b>7 845 227,67</b>	<b>6 361 975,61</b>	<b>1 483 252,06</b>	<b>81</b>	<b>8 541 898,10</b>	<b>6 489 393,40</b>	<b>2 052 504,70</b>	<b>75</b>	<b>9 231 664,42</b>	<b>6 755 079,93</b>	<b>2 476 584,49</b>	<b>73</b>

DETAIL DU FONCTIONNEMENT - RECETTES

RECETTES REELLES DE FONCTIONNEMENT	Année 2022				Année 2023				Année 2024			
	Budget	Réalisé	Solde	% réal.	Budget	Réalisé	Solde	% réal.	Budget	Réalisé	Solde	% réal.
<b>70 - Produits des services, domaine et vente</b>	<b>318 564,40</b>	<b>322 395,63</b>	<b>-3 831,23</b>	<b>101</b>	<b>299 378,90</b>	<b>325 960,43</b>	<b>-26 581,53</b>	<b>108</b>	<b>315 688,36</b>	<b>359 600,40</b>	<b>-43 912,04</b>	<b>114</b>
7021 - Ventes de récoltes		3 328,01	<b>-3 328,01</b>		3 000,00	3 289,50	-289,50	109	3 000,00	667,68	2 332,32	22
70311 - Concession dans les cimetières (prod	5 000,00	6 090,20	<b>-1 090,20</b>	121	4 300,00	8 622,89	-4 322,89	200	6 500,00	7 376,85	-876,85	114
70312 - Redevances funéraires	220,00	638,00	<b>-418,00</b>	290	650,00	902,00	-252,00	138	800,00	990,00	-190,00	124
70323 - Redevance d'occupation du domaine p	26 697,12	18 654,72	<b>8 042,40</b>	69	30 555,00	35 991,07	-5 436,07	117	29 158,00	32 388,40	-3 230,40	111
7062 - Redevances & droits des serv. à caract	20 000,00	26 383,40	<b>-6 383,40</b>	131	20 000,00	28 618,90	-8 618,90	143	26 500,00	24 474,00	2 026,00	92
70632 - A caractère de loisirs	10 000,00	14 716,50	<b>-4 716,50</b>	147	10 000,00	11 817,00	-1 817,00	118	10 000,00	13 696,00	-3 696,00	137
7066 - Redevances&droits des services à cara	78 000,00	87 643,37	<b>-9 643,37</b>	112	85 000,00	81 895,55	3 104,45	96	90 000,00	91 225,41	-1 225,41	101
7067 - Redev.&droits des serv.péri-scolaire&e	137 000,00	126 653,40	<b>10 346,60</b>	92	126 000,00	123 070,10	2 929,90	97	126 000,00	151 115,70	-25 115,70	120
70688 - Autres prestations de service	1 450,00	1 676,68	<b>-226,68</b>	115	7 250,00	5 129,30	2 120,70	70				0
706888 - Autres									8 365,00	3 512,10	4 852,90	42
7078 - Autres marchandises	3 000,00	4 379,66	<b>-1 379,66</b>	145	3 000,00	3 625,98	-625,98	120	3 000,00	1 553,97	1 446,03	52
70846 - au GFP de rattachement	22 000,00	18 255,21	<b>3 744,79</b>	82								
70872 - par les budgets annexes et les régies	10 197,28	9 653,27	<b>544,01</b>	94		11 224,94	-11 224,94	0				
708722 - Dotés de la personnalité morale									1 915,36	1 915,36		
70875 - par les communes membres du GFP										15 673,12	-15 673,12	0
70878 - par des tiers	5 000,00	4 323,21	<b>676,79</b>	86	8 750,00	10 899,30	-2 149,30	124	10 450,00	15 011,81	-4 561,81	144
7088 - Autres prod.d'activ.annexes(abon.&vent					873,90	873,90	0,00	100				0
<b>73 - Impôts et taxes</b>	<b>3 978 646,00</b>	<b>4 104 867,13</b>	<b>-126 221,13</b>	<b>103</b>	<b>4 257 317,00</b>	<b>4 439 738,44</b>	<b>-182 421,44</b>	<b>104</b>	<b>730 409,00</b>	<b>738 868,00</b>	<b>-8 459,00</b>	<b>101</b>
73111 - Impôts directs locaux	2 944 469,00	2 957 400,00	<b>-12 931,00</b>	100	3 181 220,00	3 226 000,00	-44 780,00	101				0
73112 - Cotisation sur la valeur ajoutée des ent	341 919,00	341 919,00	<b>0,00</b>	100	369 615,00		369 615,00	0				0
73113 - Taxe sur les surfaces commerciales	160 184,00	184 936,00	<b>-24 752,00</b>	115	177 425,00	194 733,00	-17 308,00	109				0
73114 - Imposition forfaitaire sur entreprises d	48 319,00	49 172,00	<b>-853,00</b>	101	51 287,00	51 135,00	152,00	99				0
7318 - Autres	2 288,00	16 417,00	<b>-14 129,00</b>	717		17 104,00	-17 104,00	0				
73221 - FNGIR	323 730,00	323 730,00	<b>0,00</b>	100	323 730,00	323 730,00	0,00	100	323 730,00	323 730,00		100
732221 - Fonds de péréquation ressources com										54 195,00	-54 195,00	0
73223 - Fds dép des DMTO pour les com de - 5	48 000,00	53 902,00	<b>-5 902,00</b>	112	48 000,00	51 981,00	-3 981,00	108	30 000,00		30 000,00	0
7336 - Droits de place	13 800,00	12 148,75	<b>1 651,25</b>	88	11 000,00	9 684,25	1 315,75	88				0
7352 - Fraction compensatoire de la CVAE									376 679,00	360 943,00	15 736,00	96
7362 - Taxes de séjour	40,00	2,59	<b>37,41</b>	6	40,00	205,35	-165,35	513				0
7368 - Taxe locale sur la publicité extérieure	25 897,00	25 159,00	<b>738,00</b>	97	25 000,00	25 653,10	-653,10	102				0
7381 - Taxe addit.aux droits de mut.ou taxe pub	70 000,00	140 080,79	<b>-70 080,79</b>	200	70 000,00	178 118,74	-108 118,74	254				0
7382 - Fraction de TVA						361 394,00	-361 394,00	0				
<b>731 - Impositions directes</b>									<b>3 630 458,00</b>	<b>3 876 670,42</b>	<b>-246 212,42</b>	<b>107</b>
73111 - Impôts directs locaux									3 318 673,00	3 350 704,00	-32 031,00	101
73113 - Taxe sur les surfaces commerciales									190 688,00	283 732,00	-93 044,00	149
73114 - Imposition forfaitaire sur entreprises d									52 414,00	54 241,00	-1 827,00	104
73118 - Autres contributions directes										20 196,00	-20 196,00	0

DETAIL DU FONCTIONNEMENT - RECETTES

RECETTES REELLES DE FONCTIONNEMENT	Année 2022				Année 2023				Année 2024			
	Budget	Réalisé	Solde	% réal.	Budget	Réalisé	Solde	% réal.	Budget	Réalisé	Solde	% réal.
73123 - Taxe comun.addit.droits mutation tax									30 000,00	130 642,74	-100 642,74	436
73154 - Droits de place									9 000,00	7 819,25	1 180,75	87
731721 - Taxe de séjour									400,00	214,23	185,77	54
73174 - Taxe locale sur la publicité extérieure									29 283,00	29 121,20	161,80	99
<b>74 - Dotations et participations</b>	<b>2 011 908,00</b>	<b>2 035 425,33</b>	<b>-23 517,33</b>	<b>101</b>	<b>2 004 996,37</b>	<b>2 068 490,06</b>	<b>-63 493,69</b>	<b>103</b>	<b>2 135 108,00</b>	<b>2 177 054,21</b>	<b>-41 946,21</b>	<b>102</b>
7411 - DGF communes & établ.publics coop.in	718 942,00	718 942,00	0,00	100	719 383,00	1 059 431,00	-340 048,00	147				0
74111 - Dotation forfaitaire des communes									569 506,00	569 506,00		
741121 - Dotation de solidarité rurale (DSR) de									385 345,00	385 345,00		
74121 - Dotation forfaitaire des départements	303 428,00	303 428,00	0,00	100	340 048,00		340 048,00	0				0
742 - Dotations aux élus locaux										163,00	-163,00	0
744 - FCTVA		7 551,78	-7 551,78		1 000,00	6 988,86	-5 988,86	698	2 000,00	2 976,54	-976,54	149
7461 - D.G.D. des communes et EPCI		5 613,56	-5 613,56									
74718 - Autres	45 900,00	84 503,97	-38 603,97	184	25 000,00	32 900,06	-7 900,06	131	26 605,00	23 216,84	3 388,16	87
7472 - Régions	109 000,00	11 013,37	97 986,63	10	134 893,37	21 914,14	112 979,23	16	130 910,00	113 914,14	16 995,86	87
7473 - Départements	17 000,00	16 244,04	755,96	95	5 000,00	20 879,04	-15 879,04	417	16 000,00	17 172,00	-1 172,00	107
74748 - Autres communes	63 000,00	61 385,20	1 614,80	97	60 000,00	60 873,00	-873,00	101	80 000,00	66 441,40	13 558,60	83
74751 - GFP de rattachement	27 500,00	27 500,00	0,00	100	10 000,00	10 000,00	0,00	100	196 494,00	46 000,00	150 494,00	23
74758 - Autres groupements									7 000,00		7 000,00	0
7478 - Autres organismes	312 445,00	373 410,41	-60 965,41	119	280 395,00	294 592,96	-14 197,96	105				0
747888 - Autres									283 000,00	327 121,79	-44 121,79	116
748312 - D.C.R.T.P.									162 449,00	185 396,00	-22 947,00	114
748313 - Dotation unique compensations spéc	164 920,00	164 920,00	0,00	100	164 920,00	394 381,00	-229 461,00	239				0
74832 - Etat-Compens.au titre contrib.écon.te										201 835,00	-201 835,00	0
74833 - Etat-Compens.au titre exonérations ta	91 521,00	222 815,00	-131 294,00	243	99 581,00	9 683,00	89 898,00	9	110 799,00	33 017,00	77 782,00	30
74834 - Etat-Compens.au titre exonérations ta	141 092,00	10 023,00	131 069,00	7	147 616,00	9 981,00	137 635,00	6	147 000,00		147 000,00	0
748388 - Autres										151 349,00	-151 349,00	0
7484 - Dotation de recensement		8 415,00	-8 415,00									
7485 - Dotation pour les titres sécurisés	17 160,00	19 660,00	-2 500,00	114	17 160,00	26 000,00	-8 840,00	151	18 000,00	19 000,00	-1 000,00	106
7488 - Autres attributions et participations						120 866,00	-120 866,00	0				
74888 - Autres										34 600,50	-34 600,50	0
<b>75 - Autres produits de gestion courante</b>	<b>57 871,08</b>	<b>48 060,96</b>	<b>9 810,12</b>	<b>83</b>	<b>49 367,00</b>	<b>63 172,42</b>	<b>-13 805,42</b>	<b>127</b>	<b>79 118,44</b>	<b>137 422,00</b>	<b>-58 303,56</b>	<b>174</b>
752 - Revenus des immeubles	54 871,08	48 060,62	6 810,46	87	49 367,00	62 852,70	-13 485,70	127	61 966,44	65 894,44	-3 928,00	106
7551 - Exedent des budgets annexes à car. adm	3 000,00		3 000,00									
7584 - Recouvr. sur créances admises en non									50,00	15,90	34,10	32
7588 - Autres produits divers de gestion coura		0,34	-0,34			319,72	-319,72	0				
75883 - Excédents sur opérations de gestion										11,16	-11,16	0
75888 - Autres									17 102,00	71 500,50	-54 398,50	418
<b>76 - Produits financiers</b>		<b>8,34</b>	<b>-8,34</b>			<b>13,89</b>	<b>-13,89</b>	<b>0</b>		<b>20,84</b>	<b>-20,84</b>	<b>0</b>

DETAIL DU FONCTIONNEMENT - RECETTES

RECETTES REELLES DE FONCTIONNEMENT	Année 2022				Année 2023				Année 2024			
	Budget	Réalisé	Solde	% réal.	Budget	Réalisé	Solde	% réal.	Budget	Réalisé	Solde	% réal.
761 - Produits de participations		8,34	-8,34			13,89	-13,89	0		20,84	-20,84	0
<b>77 - Produits spécifiques</b>	<b>10 000,00</b>	<b>58 159,53</b>	<b>-48 159,53</b>	<b>581</b>	<b>90 713,58</b>	<b>269 924,63</b>	<b>-179 211,05</b>	<b>297</b>		<b>6 301,44</b>	<b>-6 301,44</b>	<b>0</b>
7714 - Recouvrement sur créances admises e						76,00	-76,00	0				
7718 - Autres produits exceptionnels sur op. d		813,66	-813,66			252,00	-252,00	0				
773 - Mandats annulés ou atteints déchéance q		16 955,00	-16 955,00		474,80	474,80	0,00	100		301,44	-301,44	0
774 - Subventions exceptionnelles		3 250,00	-3 250,00									
775 - Produits des cessions d'immobilisations		9 553,21	-9 553,21			182 000,00	-182 000,00	0		6 000,00	-6 000,00	0
7788 - Produits exceptionnels divers	10 000,00	27 587,66	-17 587,66	275	90 238,78	87 121,83	3 116,95	96				0
<b>78 - Reprises sur amortissements, dépréciati</b>		<b>111 629,96</b>	<b>-111 629,96</b>									
7865 - Rep.sur provisions pour risques&charge		111 629,96	-111 629,96									
<b>013 - Atténuations de charges</b>	<b>131 000,00</b>	<b>160 441,44</b>	<b>-29 441,44</b>	<b>122</b>	<b>126 000,00</b>	<b>201 007,81</b>	<b>-75 007,81</b>	<b>159</b>	<b>110 200,00</b>	<b>141 848,53</b>	<b>-31 648,53</b>	<b>129</b>
6419 - Remboursements sur rémunérations d	131 000,00	151 341,44	-20 341,44	115	126 000,00	200 624,06	-74 624,06	159	110 000,00	141 843,48	-31 843,48	129
6459 - Remb. sur charges Sécurité Sociale et P		9 100,00	-9 100,00			383,75	-383,75	0	200,00	5,05	194,95	3
<b>002 - Excédent de fonctionnement reporté</b>	<b>1 336 625,63</b>	<b>1 336 625,63</b>	<b>0,00</b>	<b>100</b>	<b>1 713 512,69</b>	<b>1 713 512,69</b>	<b>0,00</b>	<b>100</b>	<b>2 230 070,06</b>	<b>2 230 070,06</b>		<b>100</b>
<b>Total recettes réelles</b>	<b>7 844 615,11</b>	<b>8 177 613,95</b>	<b>-332 998,84</b>	<b>104</b>	<b>8 541 285,54</b>	<b>9 081 820,37</b>	<b>-540 534,83</b>	<b>106</b>	<b>9 231 051,86</b>	<b>9 667 855,90</b>	<b>-436 804,04</b>	<b>105</b>

RECETTES D'ORDRE DE FONCTIONNEMENT	Année 2022				Année 2023				Année 2024			
	Budget	Réalisé	Solde	% réal.	Budget	Réalisé	Solde	% réal.	Budget	Réalisé	Solde	% réal.
<b>042 - Op. d'ordre de transfert entre sections</b>	<b>612,56</b>	<b>612,56</b>	<b>0,00</b>	<b>100</b>	<b>612,56</b>	<b>612,56</b>	<b>0,00</b>	<b>100</b>	<b>612,56</b>	<b>612,56</b>		<b>100</b>
777 - Quote-part des subv.d'inv.transf.au cpte d	612,56	612,56	0,00	100	612,56	612,56	0,00	100	612,56	612,56		100
<b>Total recettes d'ordre</b>	<b>612,56</b>	<b>612,56</b>	<b>0,00</b>	<b>100</b>	<b>612,56</b>	<b>612,56</b>	<b>0,00</b>	<b>100</b>	<b>612,56</b>	<b>612,56</b>		<b>100</b>

TOTAL RECETTES DE FONCTIONNEMENT	Année 2022				Année 2023				Année 2024			
	Budget	Réalisé	Solde	% réal.	Budget	Réalisé	Solde	% réal.	Budget	Réalisé	Solde	% réal.
<b>Total recettes de fonctionnement</b>	<b>7 845 227,67</b>	<b>8 178 226,51</b>	<b>-332 998,84</b>	<b>104</b>	<b>8 541 898,10</b>	<b>9 082 432,93</b>	<b>-540 534,83</b>	<b>106</b>	<b>9 231 664,42</b>	<b>9 668 468,46</b>	<b>-436 804,04</b>	<b>105</b>

VUE D'ENSEMBLE DE L'INVESTISSEMENT

DEPENSES D'INVESTISSEMENT	Année 2022				Année 2023				Année 2024			
	Budget	Réalisé	Solde	% réal.	Budget	Réalisé	Solde	% réal.	Budget	Réalisé	Solde	% réal.
001 - Déficit d'investissement reporté	108 818,25	108 818,25	0,00	100	99 110,09	99 110,09	0,00	100	1 635 123,96	1 635 123,96		100
10 - Dotations, fonds divers et reserves	29 918,80	29 918,80	0,00	100	29 918,80	29 918,79	0,01	99				0
13 - Subventions d'investissement reçues									16 119,39	16 119,39		
16 - Emprunts et dettes assimilés	437 434,99	437 434,99	0,00	100	269 420,00	264 724,21	4 695,79	98	230 588,00	227 501,21	3 086,79	99
204 - Subventions d'équipement versées					2 800,00	2 800,00	0,00	100				0
26 - Participations et créances ratt. à des partic					300,00	300,00	0,00	100				0
27 - Autres immobilisations financières	43 860,00	36 550,00	7 310,00	83								
<b>Total dépenses réelles hors opérations</b>	<b>620 032,04</b>	<b>612 722,04</b>	<b>7 310,00</b>	<b>98</b>	<b>401 548,89</b>	<b>396 853,09</b>	<b>4 695,80</b>	<b>98</b>	<b>1 881 831,35</b>	<b>1 878 744,56</b>	<b>3 086,79</b>	<b>100</b>
11 - BATIMENTS PUBLICS	187 147,74	73 027,35	114 120,39	39	80 761,31	21 307,92	59 453,39	26	124 496,60	62 335,41	62 161,19	50
12 - CIMETIERES	3 500,00		3 500,00		8 043,80	2 240,98	5 802,82	27	8 670,00	182,40	8 487,60	2
13 - CRECHE HALTE-GARDERIE	2 900,44	2 869,16	31,28	98	2 200,00	1 192,00	1 008,00	54	35 949,00	3 688,40	32 260,60	10
14 - ECAIRAGE PUBLIC ET SDEER	6 814,90	791,07	6 023,83	11	8 058,60	2 828,45	5 230,15	35				0
15 - EQUIPEMENTS	69 847,26	54 964,31	14 882,95	78	158 911,11	94 806,34	64 104,77	59	378 944,86	334 631,87	44 312,99	88
16 - LOCAUX ASSOCIATIFS ET LOCATIFS	97 524,07	60 840,97	36 683,10	62	121 461,39	100 750,87	20 710,52	82	71 500,00	21 050,92	50 449,08	29
17 - MOBILIER URBAIN ESPACES VERTS ENV	14 780,00	4 478,09	10 301,91	30	46 681,80	16 400,97	30 280,83	35	142 000,00	39 884,78	102 115,22	28
18 - PATRIMOINE HISTORIQUE	537 074,08	91 190,82	445 883,26	16	472 601,29	251 910,94	220 690,35	53	228 630,85	173 223,58	55 407,27	76
19 - RESERVES FONCIERES	115 503,00	89 796,52	25 706,48	77	23 021,66	18 379,91	4 641,75	79	38 500,00	7 740,03	30 759,97	20
20 - SCOLAIRES ET PERISCOLAIRES	14 362,70	13 682,99	679,71	95	44 729,00	26 491,86	18 237,14	59	53 156,00	44 861,78	8 294,22	84
21 - SPORTS INFRASTRUCTURES	404 706,70	99 380,69	305 326,01	24	432 154,17	163 211,53	268 942,64	37	449 135,92	66 444,34	382 691,58	15
22 - URBANISME PLU	30 000,00		30 000,00		40 000,00		40 000,00	0	86 000,00	24 510,00	61 490,00	29
23 - VOIRIES ET RESEAUX	306 194,98	248 048,83	58 146,15	81	457 548,66	369 882,42	87 666,24	80	552 263,99	270 261,28	282 002,71	49
331 - GYMNASES	26 560,00	25 000,00	1 560,00	94								
45411 - TRX D'OFFICE POUR CPTÉ LABBE-TES	250 000,00	178 495,22	71 504,78	71								
700 - MAISON CHARRIER LOCAL ASSOCIATI	694 547,31	585 675,97	108 871,34	84	118 176,99	112 527,36	5 649,63	95				0
780 - CHATEAU									70 000,00	11 504,83	58 495,17	16
9001 - TRANSITION ECOLOGIQUE	51 864,78	44 973,72	6 891,06	86	60 170,00	47 505,91	12 664,09	78	289 910,81	46 877,52	243 033,29	16
9002 - GROUPE SCOLAIRE REHABILITATIO	1 442 094,28	216 106,76	1 225 987,52	14	1 170 987,52	1 090 717,56	80 269,96	93	68 058,14	63 150,65	4 907,49	93
90021 - GROUPE SCOLAIRE ISOLATION					1 436 500,00	284 517,26	1 151 982,74	19	1 024 839,12	29 073,72	995 765,40	3
9003 - PLACE EUROPE ET ABORDS - PHASE	300 000,00		300 000,00		915 000,00	795 671,91	119 328,09	86	115 810,49	30 748,80	85 061,69	27
90031 - PLACE EUROPE- PHASE 2 (G.MOREA					600 000,00		600 000,00	0	630 873,25	169 427,04	461 446,21	27
9004 - POLE ECHANGE MULTIMODAL : PL D									50 000,00	19 601,02	30 398,98	39
<b>Total dépenses opérations d'invest.</b>	<b>4 555 422,24</b>	<b>1 789 322,47</b>	<b>2 766 099,77</b>	<b>39</b>	<b>6 197 007,30</b>	<b>3 400 344,19</b>	<b>2 796 663,11</b>	<b>54</b>	<b>4 418 739,03</b>	<b>1 419 198,37</b>	<b>2 999 540,66</b>	<b>32</b>
<b>Total dépenses d'ordre</b>	<b>384 047,56</b>	<b>253 654,30</b>	<b>130 393,26</b>	<b>66</b>	<b>152 693,92</b>	<b>140 330,23</b>	<b>12 363,69</b>	<b>91</b>	<b>133 641,56</b>	<b>33 641,56</b>	<b>100 000,00</b>	<b>25</b>
<b>Total dépenses d'investissement</b>	<b>5 559 501,84</b>	<b>2 655 698,81</b>	<b>2 903 803,03</b>	<b>47</b>	<b>6 751 250,11</b>	<b>3 937 527,51</b>	<b>2 813 722,60</b>	<b>58</b>	<b>6 434 211,94</b>	<b>3 331 584,49</b>	<b>3 102 627,45</b>	<b>52</b>

RECETTES D'INVESTISSEMENT	Année 2022				Année 2023				Année 2024			
	Budget	Réalisé	Solde	% réal.	Budget	Réalisé	Solde	% réal.	Budget	Réalisé	Solde	% réal.

VUE D'ENSEMBLE DE L'INVESTISSEMENT

RECETTES D'INVESTISSEMENT	Année 2022				Année 2023				Année 2024			
	Budget	Réalisé	Solde	% réal.	Budget	Réalisé	Solde	% réal.	Budget	Réalisé	Solde	% réal.
024 - Produits des cessions d'immobilisations	189 000,00		189 000,00		182 000,00		182 000,00	0	2 400,00		2 400,00	0
10 - Dotations, fonds divers et reserves	401 332,63	471 402,39	-70 069,76	117	397 706,76	461 407,92	-63 701,16	116	832 969,47	948 122,02	-115 152,55	114
13 - Subventions d'investissement reçues					2 331,36	2 331,36	0,00	100		1 138,25	-1 138,25	0
16 - Emprunts et dettes assimilés	1 415 189,28	600 000,00	815 189,28	42	1 703 351,24	266 851,00	1 436 500,24	15	745 000,00		745 000,00	0
204 - Subventions d'équipement versées		50 888,51	-50 888,51									
27 - Autres immobilisations financières	43 860,00		43 860,00									
<b>Total recettes réelles hors opérations</b>	<b>2 049 381,91</b>	<b>1 122 290,90</b>	<b>927 091,01</b>	<b>54</b>	<b>2 285 389,36</b>	<b>730 590,28</b>	<b>1 554 799,08</b>	<b>31</b>	<b>1 580 369,47</b>	<b>949 260,27</b>	<b>631 109,20</b>	<b>60</b>
11 - BATIMENTS PUBLICS	21 805,00		21 805,00		25 760,00		25 760,00	0	66 731,55	50 898,05	15 833,50	76
15 - EQUIPEMENTS	2 941,00		2 941,00		47 850,00		47 850,00	0	43 149,00	2 941,00	40 208,00	7
16 - LOCAUX ASSOCIATIFS ET LOCATIFS	56 162,91	56 162,91	0,00	100	8 300,00		8 300,00	0		8 486,00	-8 486,00	0
17 - MOBILIER URBAIN ESPACES VERTS ENV									35 000,00		35 000,00	0
18 - PATRIMOINE HISTORIQUE	175 377,69	21 904,24	153 473,45	12	423 103,94	252 483,99	170 619,95	59	170 619,95	91 953,07	78 666,88	54
19 - RESERVES FONCIERES									8 200,00		8 200,00	0
21 - SPORTS INFRASTRUCTURES	50 161,00	45 409,00	4 752,00	90	102 515,60		102 515,60	0	122 194,00	15 581,00	106 613,00	13
22 - URBANISME PLU									9 000,00		9 000,00	0
23 - VOIRIES ET RESEAUX	33 534,87	19 062,66	14 472,21	56	14 472,21	28 944,42	-14 472,21	200	20 781,00		20 781,00	0
240 - RESTR.CENTRE VILLE	49 677,84	36 658,20	13 019,64	73								
45411 - TRX D'OFFICE POUR CPTÉ LABBE-TES	250 000,00	178 495,22	71 504,78	71								
700 - MAISON CHARRIER LOCAL ASSOCIATI	443 400,72	177 529,51	265 871,21	40	468 288,02	7 659,00	460 629,02	1	226 972,21	226 586,29	385,92	100
780 - CHATEAU										1 538,00	-1 538,00	0
9001 - TRANSITION ECOLOGIQUE					49 425,02	21 886,31	27 538,71	44	9 933,00		9 933,00	0
9002 - GROUPE SCOLAIRE REHABILITATIO	334 894,00	100 468,20	234 425,80	30	533 061,80	316 765,00	216 296,80	59	216 296,80	135 356,46	80 940,34	63
90021 - GROUPE SCOLAIRE ISOLATION						114 034,08	-114 034,08	0	266 079,51		266 079,51	0
9003 - PLACE EUROPE ET ABORDS - PHASE	75 404,00		75 404,00		579 735,30		579 735,30	0	526 923,67	45 740,00	481 183,67	9
90031 - PLACE EUROPE- PHASE 2 (G.MOREA					388 000,00		388 000,00	0	379 591,80		379 591,80	0
9004 - POLE ECHANGE MULTIMODAL : PL D									20 000,00		20 000,00	0
<b>Total recettes opérations d'invest.</b>	<b>1 493 359,03</b>	<b>635 689,94</b>	<b>857 669,09</b>	<b>42</b>	<b>2 640 511,89</b>	<b>741 772,80</b>	<b>1 898 739,09</b>	<b>28</b>	<b>2 121 472,49</b>	<b>579 079,87</b>	<b>1 542 392,62</b>	<b>27</b>
<b>Total recettes d'ordre</b>	<b>2 041 428,07</b>	<b>798 607,88</b>	<b>1 242 820,19</b>	<b>39</b>	<b>1 832 463,06</b>	<b>830 040,47</b>	<b>1 002 422,59</b>	<b>45</b>	<b>2 732 369,98</b>	<b>596 972,76</b>	<b>2 135 397,22</b>	<b>22</b>
<b>Total recettes d'investissement</b>	<b>5 584 169,01</b>	<b>2 556 588,72</b>	<b>3 027 580,29</b>	<b>45</b>	<b>6 758 364,31</b>	<b>2 302 403,55</b>	<b>4 455 960,76</b>	<b>34</b>	<b>6 434 211,94</b>	<b>2 125 312,90</b>	<b>4 308 899,04</b>	<b>33</b>

SOLDE D'INVESTISSEMENT	Année 2022				Année 2023				Année 2024			
	Budget	Réalisé	Solde	% réal.	Budget	Réalisé	Solde	% réal.	Budget	Réalisé	Solde	% réal.
<b>Solde d'investissement</b>	<b>24 667,17</b>	<b>-99 110,09</b>	<b>123 777,26</b>	<b>-402</b>	<b>7 114,20</b>	<b>-1 635 123,96</b>	<b>1 642 238,16</b>	<b>-999</b>	<b>-1 206 271,59</b>	<b>-1 206 271,59</b>	<b>1 206 271,59</b>	<b>0</b>

DETAIL DE L'INVESTISSEMENT HORS OPERATIONS

DEPENSES REELLES D'INVESTISSEMENT	Année 2022				Année 2023				Année 2024			
	Budget	Réalisé	Solde	% réal.	Budget	Réalisé	Solde	% réal.	Budget	Réalisé	Solde	% réal.
<b>001 - Déficit d'investissement reporté</b>	<b>108 818,25</b>	<b>108 818,25</b>	<b>0,00</b>	<b>100</b>	<b>99 110,09</b>	<b>99 110,09</b>	<b>0,00</b>	<b>100</b>	<b>1 635 123,96</b>	<b>1 635 123,96</b>		<b>100</b>
<b>10 - Dotations, fonds divers et réserves</b>	<b>29 918,80</b>	<b>29 918,80</b>	<b>0,00</b>	<b>100</b>	<b>29 918,80</b>	<b>29 918,79</b>	<b>0,01</b>	<b>99</b>				<b>0</b>
1068 - Excédents de fonctionnement capitalis	29 918,80	29 918,80	0,00	100	29 918,80	29 918,79	0,01	99				0
<b>13 - Subventions d'investissement reçues</b>									<b>16 119,39</b>	<b>16 119,39</b>		
1322 - Régions									16 119,39	16 119,39		
<b>16 - Emprunts et dettes assimilés</b>	<b>437 434,99</b>	<b>437 434,99</b>	<b>0,00</b>	<b>100</b>	<b>269 420,00</b>	<b>264 724,21</b>	<b>4 695,79</b>	<b>98</b>	<b>230 588,00</b>	<b>227 501,21</b>	<b>3 086,79</b>	<b>99</b>
1641 - Emprunts en euros	383 116,50	383 116,50	0,00	100	234 420,00	234 419,41	0,59	99	192 888,00	192 887,12	0,88	100
1643 - Emprunts en devises	44 554,79	44 554,79	0,00	100								
16876 - Autres établissements publics locaux	9 763,70	9 763,70	0,00	100	35 000,00	30 304,80	4 695,20	86	37 700,00	34 614,09	3 085,91	92
<b>204 - Subventions d'équipement versées</b>					<b>2 800,00</b>	<b>2 800,00</b>	<b>0,00</b>	<b>100</b>				<b>0</b>
2041632 - Bâtiments et installations					2 800,00	2 800,00	0,00	100				0
<b>26 - Participations et créances ratt. à des par</b>					<b>300,00</b>	<b>300,00</b>	<b>0,00</b>	<b>100</b>				<b>0</b>
261 - Titres de participation					300,00	300,00	0,00	100				0
<b>27 - Autres immobilisations financières</b>	<b>43 860,00</b>	<b>36 550,00</b>	<b>7 310,00</b>	<b>83</b>								
27638 - Autres établissements publics	43 860,00	36 550,00	7 310,00	83								
<b>Total dépenses réelles hors opérations</b>	<b>620 032,04</b>	<b>612 722,04</b>	<b>7 310,00</b>	<b>98</b>	<b>401 548,89</b>	<b>396 853,09</b>	<b>4 695,80</b>	<b>98</b>	<b>1 881 831,35</b>	<b>1 878 744,56</b>	<b>3 086,79</b>	<b>100</b>

DEPENSES D'ORDRE D'INVESTISSEMENT	Année 2022				Année 2023				Année 2024			
	Budget	Réalisé	Solde	% réal.	Budget	Réalisé	Solde	% réal.	Budget	Réalisé	Solde	% réal.
<b>040 - Op. d'ordre de transfert entre sections</b>	<b>612,56</b>	<b>612,56</b>	<b>0,00</b>	<b>100</b>	<b>612,56</b>	<b>612,56</b>	<b>0,00</b>	<b>100</b>	<b>612,56</b>	<b>612,56</b>		<b>100</b>
13918 - Autres	612,56	612,56	0,00	100	612,56	612,56	0,00	100	612,56	612,56		100
<b>041 - Opérations patrimoniales</b>	<b>383 435,00</b>	<b>253 041,74</b>	<b>130 393,26</b>	<b>65</b>	<b>152 081,36</b>	<b>139 717,67</b>	<b>12 363,69</b>	<b>91</b>	<b>133 029,00</b>	<b>33 029,00</b>	<b>100 000,00</b>	<b>25</b>
2111 - Terrains nus					149,00	149,00	0,00	100				0
2112 - Terrains de voirie	27 435,00		27 435,00						25 193,00	25 193,00		
21312 - Bâtiments scolaires	6 000,00	6 000,00	0,00	100	19 162,34	19 162,34	0,00	100				0
21318 - Autres bâtiments publics					4 825,18	4 825,18	0,00	100				0
2132 - Bâtiments privés	170 000,00	170 000,00	0,00	100								
2151 - Réseaux de voirie					18 093,84	18 093,84	0,00	100				0
21534 - Réseaux d'électrification	100 000,00	791,09	99 208,91		109 851,00	97 487,31	12 363,69	88	100 000,00		100 000,00	0
21538 - Autres réseaux	80 000,00	76 250,65	3 749,35	95								
2313 - Constructions									7 836,00	7 836,00		
<b>Total dépenses d'ordre</b>	<b>384 047,56</b>	<b>253 654,30</b>	<b>130 393,26</b>	<b>66</b>	<b>152 693,92</b>	<b>140 330,23</b>	<b>12 363,69</b>	<b>91</b>	<b>133 641,56</b>	<b>33 641,56</b>	<b>100 000,00</b>	<b>25</b>

TOTAL DEPENSES D'INVESTISSEMENT	Année 2022				Année 2023				Année 2024			
	Budget	Réalisé	Solde	% réal.	Budget	Réalisé	Solde	% réal.	Budget	Réalisé	Solde	% réal.
<b>Total dépenses hors opérations</b>	<b>1 004 079,60</b>	<b>866 376,34</b>	<b>137 703,26</b>	<b>86</b>	<b>554 242,81</b>	<b>537 183,32</b>	<b>17 059,49</b>	<b>96</b>	<b>2 015 472,91</b>	<b>1 912 386,12</b>	<b>103 086,79</b>	<b>95</b>

DETAIL DE L'INVESTISSEMENT HORS OPERATIONS

RECETTES REELLES D'INVESTISSEMENT	Année 2022				Année 2023				Année 2024			
	Budget	Réalisé	Solde	% réal.	Budget	Réalisé	Solde	% réal.	Budget	Réalisé	Solde	% réal.
<b>024 - Produits des cessions d'immobilisation</b>	<b>189 000,00</b>		<b>189 000,00</b>		<b>182 000,00</b>		<b>182 000,00</b>	<b>0</b>	<b>2 400,00</b>		<b>2 400,00</b>	<b>0</b>
024 - Produits des cessions d'immobilisations	189 000,00		189 000,00		182 000,00		182 000,00	0	2 400,00		2 400,00	0
<b>10 - Dotations, fonds divers et reserves</b>	<b>401 332,63</b>	<b>471 402,39</b>	<b>-70 069,76</b>	<b>117</b>	<b>397 706,76</b>	<b>461 407,92</b>	<b>-63 701,16</b>	<b>116</b>	<b>832 969,47</b>	<b>948 122,02</b>	<b>-115 152,55</b>	<b>114</b>
10222 - FCTVA	100 000,00	136 014,35	-36 014,35	136	254 968,55	247 979,69	6 988,86	97	400 000,00	522 655,93	-122 655,93	131
10226 - Taxe d'aménagement	45 000,00	79 055,41	-34 055,41	175	40 000,00	110 690,02	-70 690,02	276	70 000,00	62 496,62	7 503,38	89
1068 - Excédents de fonctionnement capitalis	256 332,63	256 332,63	0,00	100	102 738,21	102 738,21	0,00	100	362 969,47	362 969,47		100
<b>13 - Subventions d'investissement reçues</b>					<b>2 331,36</b>	<b>2 331,36</b>	<b>0,00</b>	<b>100</b>		<b>1 138,25</b>	<b>-1 138,25</b>	<b>0</b>
1321 - Etats et établissements nationaux									1 138,25	-1 138,25		0
1323 - Départements					2 331,36	2 331,36	0,00	100				0
<b>16 - Emprunts et dettes assimilés</b>	<b>1 415 189,28</b>	<b>600 000,00</b>	<b>815 189,28</b>	<b>42</b>	<b>1 703 351,24</b>	<b>266 851,00</b>	<b>1 436 500,24</b>	<b>15</b>	<b>745 000,00</b>		<b>745 000,00</b>	<b>0</b>
1641 - Emprunts en euros	1 415 189,28	600 000,00	815 189,28	42	1 703 351,24	266 851,00	1 436 500,24	15	745 000,00		745 000,00	0
<b>204 - Subventions d'équipement versées</b>		<b>50 888,51</b>	<b>-50 888,51</b>									
20422 - Bâtiments et installations		50 888,51	-50 888,51									
<b>27 - Autres immobilisations financières</b>	<b>43 860,00</b>		<b>43 860,00</b>									
27638 - Autres établissements publics	43 860,00		43 860,00									
<b>Total recettes réelles hors opérations</b>	<b>2 049 381,91</b>	<b>1 122 290,90</b>	<b>927 091,01</b>	<b>54</b>	<b>2 285 389,36</b>	<b>730 590,28</b>	<b>1 554 799,08</b>	<b>31</b>	<b>1 580 369,47</b>	<b>949 260,27</b>	<b>631 109,20</b>	<b>60</b>

RECETTES D'ORDRE D'INVESTISSEMENT	Année 2022				Année 2023				Année 2024			
	Budget	Réalisé	Solde	% réal.	Budget	Réalisé	Solde	% réal.	Budget	Réalisé	Solde	% réal.
<b>021 - Virement de la sect. de fonctionnement</b>	<b>1 121 980,14</b>		<b>1 121 980,14</b>		<b>1 171 846,90</b>		<b>1 171 846,90</b>	<b>0</b>	<b>2 036 022,02</b>		<b>2 036 022,02</b>	<b>0</b>
<b>040 - Op. d'ordre de transfert entre sections</b>	<b>536 012,93</b>	<b>545 566,14</b>	<b>-9 553,21</b>	<b>101</b>	<b>508 534,80</b>	<b>690 322,80</b>	<b>-181 788,00</b>	<b>135</b>	<b>563 318,96</b>	<b>563 943,76</b>	<b>-624,80</b>	<b>100</b>
192 - Plus ou moins-values sur cessions d'imm		1 936,72	-1 936,72			4 671,72	-4 671,72	0		6 000,00	-6 000,00	0
2132 - Bâtiments privés						166 600,00	-166 600,00	0				
2151 - Réseaux de voirie						10 728,28	-10 728,28	0				
21578 - Autre matériel technique		6 595,20	-6 595,20									
2183 - Matériel informatique		1 021,29	-1 021,29									
2802 - Frais liés aux documents d'urbanisme	3 069,00	3 069,00	0,00	100	3 069,36	3 069,36	0,00	100	1 811,63	2 783,63	-972,00	154
28031 - Frais d'études	19 805,24	19 805,24	0,00	100	12 791,60	12 791,60	0,00	100	7 360,40	9 316,40	-1 956,00	127
28033 - Frais d'insertion	149,99	149,99	0,00	100	149,99	149,99	0,00	100	149,99	149,99		100
2804131 - Biens mobiliers, matériel et études	1 265,57	1 265,57	0,00	100	1 265,57	1 265,57	0,00	100	4 874,57	4 874,57		100
2804132 - Bâtiments et installations	34 963,44	34 963,44	0,00	100	32 586,77	32 586,77	0,00	100	87 331,55	25 543,55	61 788,00	29
2804133 - Projets d'infrastructures d'intérêt nat									219,00	219,00		
28041512 - Bâtiments et installations	44 169,88	44 169,88	0,00	100	39 432,39	39 432,39	0,00	100	26 476,47	26 476,47		100
280415332 - Bâtiments et installations									11 715,41	11 715,41		
28041582 - Bâtiments et installations	4 859,40	4 859,40	0,00	100	4 859,40	4 859,40	0,00	100		4 859,40	-4 859,40	0
28041632 - Bâtiments et installations	11 529,41	11 529,41	0,00	100	11 529,41	11 529,41	0,00	100				0
2804181 - Biens mobiliers, matériel et études	60,20	60,20	0,00	100	60,20	60,20	0,00	100	60,20	60,20		100
2804182 - Bâtiments et installations									4 859,40		4 859,40	0

DETAIL DE L'INVESTISSEMENT HORS OPERATIONS

RECETTES D'ORDRE D'INVESTISSEMENT	Année 2022				Année 2023				Année 2024			
	Budget	Réalisé	Solde	% réal.	Budget	Réalisé	Solde	% réal.	Budget	Réalisé	Solde	% réal.
2805 - Concessions & droits similaires,brevet									7 216,00	13 157,00	-5 941,00	182
28051 - Concessions et droits similaires	1 511,34	1 511,34	0,00	100	1 434,00	1 434,00	0,00	100				0
28121 - Plantations d'arbres et arbustes	5 103,32	5 103,32	0,00	100	4 614,45	4 614,45	0,00	100	5 017,54	7 408,57	-2 391,03	148
28128 - Autres agencements et aménagement	400,52	400,52	0,00	100	400,52	400,52	0,00	100	517,52	6 771,52	-6 254,00	1 000
281312 - Bâtiments scolaires	67 073,16	67 073,16	0,00	100	67 117,16	67 117,16	0,00	100	69 853,38	69 853,38		100
281314 - Bâtiments culturels et sportifs									97 252,76	97 252,76		
281318 - Autres bâtiments publics	120 576,74	120 576,74	0,00	100	120 576,74	120 576,74	0,00	100	23 536,61	23 536,61		100
28132 - Bâtiments privés	6 825,23	6 825,23	0,00	100	10 791,15	10 791,15	0,00	100				0
281321 - Immeubles de rapport									6 825,23	6 825,23		
28135 - Install.géné.,agencement,aménagement	84,00	84,00	0,00	100	84,00	84,00	0,00	100				0
281351 - Bâtiments publics									583,69	1 491,00	-907,31	255
28151 - Réseaux de voirie					500,00		500,00	0	932,54		932,54	0
28152 - Installations de voirie	5 431,72	5 431,72	0,00	100	6 963,96	6 963,96	0,00	100	6 163,78	8 292,78	-2 129,00	135
281568 - Autre mat et outil d'incendie et de déf	3 925,97	3 925,97	0,00	100	6 275,93	6 275,93	0,00	100	6 879,09	7 578,09	-699,00	110
281571 - Matériel ferroviaire	45 949,44	45 949,44	0,00	100	29 787,20	29 787,20	0,00	100	29 678,21		29 678,21	0
2815731 - Matériel roulant										33 183,21	-33 183,21	0
2815738 - Autre matériel et outillage de voirie									39 799,85	42 953,75	-3 153,90	108
281578 - Autre matériel technique	41 207,95	41 207,95	0,00	100	43 907,65	43 907,65	0,00	100				0
28158 - Autres install., matériel et outillage tec	38 619,72	38 619,72	0,00	100	45 453,96	45 453,96	0,00	100	55 591,16	60 855,17	-5 264,01	110
281758 - Autres install., matériel et outillage te										241,90	-241,90	0
28182 - Matériel de transport	1 145,50	1 145,50	0,00	100	1 714,50	1 714,50	0,00	100				0
281821 - Matériel de transport ferroviaire									1 714,50		1 714,50	0
281828 - Autres matériels de transport									200,00	8 479,50	-8 279,50	1 000
28183 - Matériel informatique	17 362,61	17 362,61	0,00	100	14 406,04	14 406,04	0,00	100				0
281831 - Matériel informatique scolaire									1 680,00	2 629,00	-949,00	157
281838 - Autre matériel informatique									13 731,34	19 312,08	-5 580,74	141
28184 - Matériel de bureau et mobilier	7 405,55	7 405,55	0,00	100	8 830,87	8 830,87	0,00	100				0
281841 - Matériel de bureau et mobilier scolai									1 768,22	1 992,22	-224,00	113
281848 - Autres matériels de bureau et mobili									7 193,37	10 932,49	-3 739,12	152
28185 - Matériel de téléphonie									680,35	818,61	-138,26	120
28186 - Cheptel										63,00	-63,00	0
28188 - Autres	53 518,03	53 518,03	0,00	100	39 931,98	40 219,98	-288,00	100	41 645,20	48 317,27	-6 672,07	116
<b>041 - Opérations patrimoniales</b>	<b>383 435,00</b>	<b>253 041,74</b>	<b>130 393,26</b>	<b>65</b>	<b>152 081,36</b>	<b>139 717,67</b>	<b>12 363,69</b>	<b>91</b>	<b>133 029,00</b>	<b>33 029,00</b>	<b>100 000,00</b>	<b>25</b>
10251 - Dons et legs en capital	170 000,00	170 000,00	0,00	100								
13241 - Communes membres du GFP	27 435,00		27 435,00									
13258 - Autres groupements	50 000,00	791,09	49 208,91	1	54 851,00	49 486,01	5 364,99	90	50 000,00		50 000,00	0
1328 - Autres					149,00	149,00	0,00	100	25 193,00	25 193,00		100
16876 - Autres établissements publics locaux	130 000,00	76 250,65	53 749,35	58	55 000,00	48 001,30	6 998,70	87	50 000,00		50 000,00	0

DETAIL DE L'INVESTISSEMENT HORS OPERATIONS

RECETTES D'ORDRE D'INVESTISSEMENT	Année 2022				Année 2023				Année 2024			
	Budget	Réalisé	Solde	% réal.	Budget	Réalisé	Solde	% réal.	Budget	Réalisé	Solde	% réal.
2031 - Frais d'études	6 000,00	6 000,00	0,00	100	37 443,84	37 443,84	0,00	100	7 836,00	7 836,00		100
2033 - Frais d'insertion					4 637,52	4 637,52	0,00	100				0
<b>Total recettes d'ordre</b>	<b>2 041 428,07</b>	<b>798 607,88</b>	<b>1 242 820,19</b>	<b>39</b>	<b>1 832 463,06</b>	<b>830 040,47</b>	<b>1 002 422,59</b>	<b>45</b>	<b>2 732 369,98</b>	<b>596 972,76</b>	<b>2 135 397,22</b>	<b>22</b>

TOTAL RECETTES D'INVESTISSEMENT	Année 2022				Année 2023				Année 2024			
	Budget	Réalisé	Solde	% réal.	Budget	Réalisé	Solde	% réal.	Budget	Réalisé	Solde	% réal.
<b>Total recettes hors opérations</b>	<b>4 090 809,98</b>	<b>1 920 898,78</b>	<b>2 169 911,20</b>	<b>46</b>	<b>4 117 852,42</b>	<b>1 560 630,75</b>	<b>2 557 221,67</b>	<b>37</b>	<b>4 312 739,45</b>	<b>1 546 233,03</b>	<b>2 766 506,42</b>	<b>36</b>

DETAIL DES OPERATIONS D'INVESTISSEMENT  
OPERATION N° 11 - BATIMENTS PUBLICS

DEPENSES D'INVESTISSEMENT	Année 2022				Année 2023				Année 2024			
	Budget	Réalisé	Solde	% réal.	Budget	Réalisé	Solde	% réal.	Budget	Réalisé	Solde	% réal.
2031 - Frais d'études				0	40 000,00		40 000,00	0	30 925,00	32 707,10	-1 782,10	106
2128 - Autres agencements et aménagement		15 381,72	-15 381,72	0	3 529,48	3 529,48	0,00	100				0
21311 - Bâtiments administratifs		8 928,00	-8 928,00	0				0		4 260,00	-4 260,00	0
21314 - Bâtiments culturels et sportifs				0				0	31 500,00		31 500,00	0
21318 - Autres bâtiments publics		9 659,55	-9 659,55	0		4 749,71	-4 749,71	0	35 200,00		35 200,00	0
2132 - Bâtiments privés	1 000,00	565,92	434,08	56				0				0
2135 - Instal.géné.,agencements,aménagement	9 000,00		9 000,00	0	6 800,00		6 800,00	0				0
21351 - Bâtiments publics				0				0	16 361,60	18 879,54	-2 517,94	115
2138 - Autres constructions				0	988,43	988,43	0,00	100				0
2151 - Réseaux de voirie	5 440,52		5 440,52	0				0				0
21531 - Réseaux d'adduction d'eau	3 529,48		3 529,48	0	1 550,00		1 550,00	0				0
21538 - Autres réseaux	5 434,30	5 434,30	0,00	100				0				0
2158 - Autres install., matériel et outillage tech	899,14	899,14	0,00	100				0	1 000,00	422,47	577,53	42
21758 - Autres install., matériel et outillage tec				0				0		241,90	-241,90	0
2182 - Matériel de transport				0	2 500,00	1 000,57	1 499,43	40				0
2184 - Matériel de bureau et mobilier	2 928,60	2 928,60	0,00	100				0				0
2186 - Cheptel				0				0	250,00	80,00	170,00	32
2188 - Autres immobilisations corporelles	350,00	1 607,17	-1 257,17	459	3 593,40	3 870,46	-277,06	107	9 260,00	1 892,14	7 367,86	20
2313 - Constructions	158 565,70	27 622,95	130 942,75	17	21 800,00	7 169,27	14 630,73	32		3 852,26	-3 852,26	0
<b>Total Dépenses</b>	<b>187 147,74</b>	<b>73 027,35</b>	<b>114 120,39</b>		<b>80 761,31</b>	<b>21 307,92</b>	<b>59 453,39</b>		<b>124 496,60</b>	<b>62 335,41</b>	<b>62 161,19</b>	

RECETTES D'INVESTISSEMENT	Année 2022				Année 2023				Année 2024			
	Budget	Réalisé	Solde	% réal.	Budget	Réalisé	Solde	% réal.	Budget	Réalisé	Solde	% réal.
1312 - Régions				0	20 000,00		20 000,00	0				0
1318 - Autres				0				0	7 500,00		7 500,00	0
1322 - Régions				0	5 760,00		5 760,00	0	59 231,55	50 898,05	8 333,50	86
1323 - Départements	21 805,00		21 805,00	0				0				0
<b>Total Recettes</b>	<b>21 805,00</b>	<b>0,00</b>	<b>21 805,00</b>		<b>25 760,00</b>	<b>0,00</b>	<b>25 760,00</b>		<b>66 731,55</b>	<b>50 898,05</b>	<b>15 833,50</b>	

<b>Solde de l'opération</b>	<b>-165 342,74</b>	<b>-73 027,35</b>	<b>-92 315,39</b>		<b>-55 001,31</b>	<b>-21 307,92</b>	<b>-33 693,39</b>		<b>-57 765,05</b>	<b>-11 437,36</b>	<b>-46 327,69</b>	
-----------------------------	--------------------	-------------------	-------------------	--	-------------------	-------------------	-------------------	--	-------------------	-------------------	-------------------	--

DETAIL DES OPERATIONS D'INVESTISSEMENT  
OPERATION N° 12 - CIMETIERES

DEPENSES D'INVESTISSEMENT	Année 2022				Année 2023				Année 2024			
	Budget	Réalisé	Solde	% réal.	Budget	Réalisé	Solde	% réal.	Budget	Réalisé	Solde	% réal.
2152 - Installations de voirie				0				0		182,40	-182,40	0
2312 - Agencements et aménagements de ter	3 500,00		3 500,00	0	8 043,80	2 240,98	5 802,82	27	8 670,00		8 670,00	0
<b>Total Dépenses</b>	<b>3 500,00</b>	<b>0,00</b>	<b>3 500,00</b>		<b>8 043,80</b>	<b>2 240,98</b>	<b>5 802,82</b>		<b>8 670,00</b>	<b>182,40</b>	<b>8 487,60</b>	
<b>Solde de l'opération</b>	<b>-3 500,00</b>	<b>0,00</b>	<b>-3 500,00</b>		<b>-8 043,80</b>	<b>-2 240,98</b>	<b>-5 802,82</b>		<b>-8 670,00</b>	<b>-182,40</b>	<b>-8 487,60</b>	

DETAIL DES OPERATIONS D'INVESTISSEMENT  
OPERATION N° 13 - CRECHE HALTE-GARDERIE

DEPENSES D'INVESTISSEMENT	Année 2022				Année 2023				Année 2024			
	Budget	Réalisé	Solde	% réal.	Budget	Réalisé	Solde	% réal.	Budget	Réalisé	Solde	% réal.
2031 - Frais d'études				0				0	30 000,00		30 000,00	0
2158 - Autres install., matériel et outillage tech				0				0	2 500,00		2 500,00	0
2183 - Matériel informatique		636,00	-636,00	0				0				0
21838 - Autre matériel informatique				0				0	1 200,00	1 188,00	12,00	99
2184 - Matériel de bureau et mobilier	1 000,00	887,79	112,21	88	2 200,00	1 192,00	1 008,00	54				0
21848 - Autres matériels de bureau et mobili				0				0		341,00	-341,00	0
2188 - Autres immobilisations corporelles	1 900,44	1 345,37	555,07	70				0	2 249,00	2 159,40	89,60	96
<b>Total Dépenses</b>	<b>2 900,44</b>	<b>2 869,16</b>	<b>31,28</b>		<b>2 200,00</b>	<b>1 192,00</b>	<b>1 008,00</b>		<b>35 949,00</b>	<b>3 688,40</b>	<b>32 260,60</b>	

<b>Solde de l'opération</b>	<b>-2 900,44</b>	<b>-2 869,16</b>	<b>-31,28</b>		<b>-2 200,00</b>	<b>-1 192,00</b>	<b>-1 008,00</b>		<b>-35 949,00</b>	<b>-3 688,40</b>	<b>-32 260,60</b>	
-----------------------------	------------------	------------------	---------------	--	------------------	------------------	------------------	--	-------------------	------------------	-------------------	--

DETAIL DES OPERATIONS D'INVESTISSEMENT  
OPERATION N° 14 - ECAIRAGE PUBLIC ET SDEER

DEPENSES D'INVESTISSEMENT	Année 2022				Année 2023				Année 2024			
	Budget	Réalisé	Solde	% réal.	Budget	Réalisé	Solde	% réal.	Budget	Réalisé	Solde	% réal.
21534 - Réseaux d'électrification	6 814,90	791,07	6 023,83	11	8 058,60	2 828,45	5 230,15	35				0
<b>Total Dépenses</b>	<b>6 814,90</b>	<b>791,07</b>	<b>6 023,83</b>		<b>8 058,60</b>	<b>2 828,45</b>	<b>5 230,15</b>		<b>0,00</b>	<b>0,00</b>	<b>0,00</b>	
<b>Solde de l'opération</b>	<b>-6 814,90</b>	<b>-791,07</b>	<b>-6 023,83</b>		<b>-8 058,60</b>	<b>-2 828,45</b>	<b>-5 230,15</b>		<b>0,00</b>	<b>0,00</b>	<b>0,00</b>	

DETAIL DES OPERATIONS D'INVESTISSEMENT  
OPERATION N° 15 - EQUIPEMENTS

DEPENSES D'INVESTISSEMENT	Année 2022				Année 2023				Année 2024			
	Budget	Réalisé	Solde	% réal.	Budget	Réalisé	Solde	% réal.	Budget	Réalisé	Solde	% réal.
2051 - Concessions et droits similaires	15 000,00		15 000,00	0	14 432,40	14 432,40	0,00	100	36 660,00	30 640,80	6 019,20	84
21321 - Immeubles de rapport				0				0		957,54	-957,54	0
21351 - Bâtiments publics				0				0		970,45	-970,45	0
21568 - Autre mat et outil d'incendie et de déf	2 831,64	2 831,64	0,00	100	4 074,38	4 150,22	-75,84	101	5 000,00	3 221,40	1 778,60	64
21571 - Matériel ferroviaire				0	17 440,00		17 440,00	0				0
215731 - Matériel roulant				0				0	153 100,00	44 760,00	108 340,00	29
21578 - Autre matériel technique				0	650,00		650,00	0				0
2158 - Autres install., matériel et outillage tech	24 777,34	22 841,99	1 935,35	92	32 282,20	35 310,35	-3 028,15	109	74 558,76	41 651,32	32 907,44	56
217838 - Autre matériel informatique				0				0	47 250,00		47 250,00	0
2182 - Matériel de transport	9 054,35	4 554,35	4 500,00	50				0				0
21828 - Autres matériels de transport				0				0	5 720,00	110 200,00	-104 480,00	1 000
2183 - Matériel informatique	10 637,68	9 811,71	825,97	92	62 085,12	16 601,32	45 483,80	26				0
21831 - Matériel informatique scolaire				0				0		722,51	-722,51	0
21838 - Autre matériel informatique				0				0	41 050,94	82 681,34	-41 630,40	201
2184 - Matériel de bureau et mobilier	1 009,19	1 052,19	-43,00	104	7 411,00	3 183,69	4 227,31	42				0
21848 - Autres matériels de bureau et mobili				0				0	10 905,16	12 080,47	-1 175,31	111
2185 - Matériel de téléphonie				0				0		451,66	-451,66	0
2188 - Autres immobilisations corporelles	6 537,06	13 872,43	-7 335,37	212	20 536,01	21 128,36	-592,35	102	4 700,00	6 294,38	-1 594,38	134
<b>Total Dépenses</b>	<b>69 847,26</b>	<b>54 964,31</b>	<b>14 882,95</b>		<b>158 911,11</b>	<b>94 806,34</b>	<b>64 104,77</b>		<b>378 944,86</b>	<b>334 631,87</b>	<b>44 312,99</b>	

RECETTES D'INVESTISSEMENT	Année 2022				Année 2023				Année 2024			
	Budget	Réalisé	Solde	% réal.	Budget	Réalisé	Solde	% réal.	Budget	Réalisé	Solde	% réal.
1321 - Etats et établissements nationaux				0	28 000,00		28 000,00	0	34 000,00		34 000,00	0
1322 - Régions				0	10 701,00		10 701,00	0				0
1323 - Départements	2 941,00		2 941,00	0	9 149,00		9 149,00	0	9 149,00	2 941,00	6 208,00	32
<b>Total Recettes</b>	<b>2 941,00</b>	<b>0,00</b>	<b>2 941,00</b>		<b>47 850,00</b>	<b>0,00</b>	<b>47 850,00</b>		<b>43 149,00</b>	<b>2 941,00</b>	<b>40 208,00</b>	

<b>Solde de l'opération</b>	<b>-66 906,26</b>	<b>-54 964,31</b>	<b>-11 941,95</b>		<b>-111 061,11</b>	<b>-94 806,34</b>	<b>-16 254,77</b>		<b>-335 795,86</b>	<b>-331 690,87</b>	<b>-4 104,99</b>	
-----------------------------	-------------------	-------------------	-------------------	--	--------------------	-------------------	-------------------	--	--------------------	--------------------	------------------	--

DETAIL DES OPERATIONS D'INVESTISSEMENT  
OPERATION N° 16 - LOCAUX ASSOCIATIFS ET LOCATIFS

DEPENSES D'INVESTISSEMENT	Année 2022				Année 2023				Année 2024			
	Budget	Réalisé	Solde	% réal.	Budget	Réalisé	Solde	% réal.	Budget	Réalisé	Solde	% réal.
21318 - Autres bâtiments publics	50 113,29	43 739,69	6 373,60	87	77 570,00	60 261,15	17 308,85	77	35 000,00	14 962,88	20 037,12	43
2132 - Bâtiments privés	11 471,90		11 471,90	0				0				0
21321 - Immeubles de rapport				0				0	15 000,00		15 000,00	0
2135 - Instal.géné.,agencements,aménagement				0		3 564,00	-3 564,00	0				0
2138 - Autres constructions	8 000,00	10 552,18	-2 552,18	131	19 468,00		19 468,00	0		3 996,00	-3 996,00	0
21568 - Autre mat et outil d'incendie et de déf				0	4 000,00	1 493,28	2 506,72	37				0
21578 - Autre matériel technique				0		1 917,00	-1 917,00	0				0
2158 - Autres install., matériel et outillage tech	8 500,00	961,20	7 538,80	11	2 500,00	1 052,59	1 447,41	42	9 500,00		9 500,00	0
2183 - Matériel informatique				0	1 000,00	663,00	337,00	66				0
2188 - Autres immobilisations corporelles				0	1 200,00	20 279,62	-19 079,62	999				0
2313 - Constructions	1 143,76	5 587,90	-4 444,14	488	13 723,39	10 927,29	2 796,10	79	12 000,00	2 092,04	9 907,96	17
2315 - Installations, matériel et outillage techn	18 295,12		18 295,12	0	2 000,00	592,94	1 407,06	29				0
<b>Total Dépenses</b>	<b>97 524,07</b>	<b>60 840,97</b>	<b>36 683,10</b>		<b>121 461,39</b>	<b>100 750,87</b>	<b>20 710,52</b>		<b>71 500,00</b>	<b>21 050,92</b>	<b>50 449,08</b>	

RECETTES D'INVESTISSEMENT	Année 2022				Année 2023				Année 2024			
	Budget	Réalisé	Solde	% réal.	Budget	Réalisé	Solde	% réal.	Budget	Réalisé	Solde	% réal.
1321 - Etats et établissements nationaux	48 737,92	48 737,92	0,00	100				0				0
1323 - Départements	6 893,00	6 893,00	0,00	100	8 300,00		8 300,00	0		8 486,00	-8 486,00	0
2184 - Matériel de bureau et mobilier	531,99	531,99	0,00	100				0				0
<b>Total Recettes</b>	<b>56 162,91</b>	<b>56 162,91</b>	<b>0,00</b>		<b>8 300,00</b>	<b>0,00</b>	<b>8 300,00</b>		<b>0,00</b>	<b>8 486,00</b>	<b>-8 486,00</b>	

<b>Solde de l'opération</b>	<b>-41 361,16</b>	<b>-4 678,06</b>	<b>-36 683,10</b>		<b>-113 161,39</b>	<b>-100 750,87</b>	<b>-12 410,52</b>		<b>-71 500,00</b>	<b>-12 564,92</b>	<b>-58 935,08</b>	
-----------------------------	-------------------	------------------	-------------------	--	--------------------	--------------------	-------------------	--	-------------------	-------------------	-------------------	--

DETAIL DES OPERATIONS D'INVESTISSEMENT  
OPERATION N° 17 - MOBILIER URBAIN ESPACES VERTS ENVIRONNEM

DEPENSES D'INVESTISSEMENT	Année 2022				Année 2023				Année 2024			
	Budget	Réalisé	Solde	% réal.	Budget	Réalisé	Solde	% réal.	Budget	Réalisé	Solde	% réal.
2031 - Frais d'études				0				0	70 000,00	21 456,00	48 544,00	31
2121 - Plantations d'arbres et d'arbustes	1 440,00		1 440,00	0	4 323,00	3 140,00	1 183,00	72	2 500,00	769,60	1 730,40	31
2128 - Autres agencements et aménagement				0				0		497,10	-497,10	0
2152 - Installations de voirie	9 500,00	647,04	8 852,96	6	40 677,00	676,17	40 000,83	1	15 000,00	2 375,30	12 624,70	16
21578 - Autre matériel technique				0				0	50 000,00		50 000,00	0
2158 - Autres install., matériel et outillage tech	3 840,00	3 831,05	8,95	99	1 681,80	2 710,36	-1 028,56	161				0
2188 - Autres immobilisations corporelles				0		9 874,44	-9 874,44	0		14 786,78	-14 786,78	0
2315 - Installations, matériel et outillage techn				0				0	4 500,00		4 500,00	0
<b>Total Dépenses</b>	<b>14 780,00</b>	<b>4 478,09</b>	<b>10 301,91</b>		<b>46 681,80</b>	<b>16 400,97</b>	<b>30 280,83</b>		<b>142 000,00</b>	<b>39 884,78</b>	<b>102 115,22</b>	

RECETTES D'INVESTISSEMENT	Année 2022				Année 2023				Année 2024			
	Budget	Réalisé	Solde	% réal.	Budget	Réalisé	Solde	% réal.	Budget	Réalisé	Solde	% réal.
1322 - Régions				0				0	35 000,00		35 000,00	0
<b>Total Recettes</b>	<b>0,00</b>	<b>0,00</b>	<b>0,00</b>		<b>0,00</b>	<b>0,00</b>	<b>0,00</b>		<b>35 000,00</b>	<b>0,00</b>	<b>35 000,00</b>	

<b>Solde de l'opération</b>	<b>-14 780,00</b>	<b>-4 478,09</b>	<b>-10 301,91</b>		<b>-46 681,80</b>	<b>-16 400,97</b>	<b>-30 280,83</b>		<b>-107 000,00</b>	<b>-39 884,78</b>	<b>-67 115,22</b>	
-----------------------------	-------------------	------------------	-------------------	--	-------------------	-------------------	-------------------	--	--------------------	-------------------	-------------------	--

DETAIL DES OPERATIONS D'INVESTISSEMENT  
OPERATION N° 18 - PATRIMOINE HISTORIQUE

DEPENSES D'INVESTISSEMENT	Année 2022				Année 2023				Année 2024			
	Budget	Réalisé	Solde	% réal.	Budget	Réalisé	Solde	% réal.	Budget	Réalisé	Solde	% réal.
2031 - Frais d'études				0				0		7 836,00	-7 836,00	0
2033 - Frais d'insertion		1 525,18	-1 525,18	0				0				0
21314 - Bâtiments culturels et sportifs				0				0	13 660,00	9 428,51	4 231,49	69
21318 - Autres bâtiments publics	491 823,60	43 599,64	448 223,96	8	16 795,25	5 177,03	11 618,22	30	17 046,80	2 532,00	14 514,80	15
21351 - Bâtiments publics				0				0		1 911,77	-1 911,77	0
21534 - Réseaux d'électrification				0	3 945,67		3 945,67	0				0
21578 - Autre matériel technique	48,48		48,48	0				0				0
2158 - Autres install., matériel et outillage tech	1 668,00	1 668,00	0,00	100	2 532,00		2 532,00	0	2 532,00		2 532,00	0
2161 - Biens historiques et culturels immobilié	250,00	250,00	0,00	100				0				0
21848 - Autres matériels de bureau et mobili				0				0		60,00	-60,00	0
2313 - Constructions	43 284,00	44 148,00	-864,00	101	449 328,37	246 733,91	202 594,46	54	195 392,05	151 455,30	43 936,75	78
<b>Total Dépenses</b>	<b>537 074,08</b>	<b>91 190,82</b>	<b>445 883,26</b>		<b>472 601,29</b>	<b>251 910,94</b>	<b>220 690,35</b>		<b>228 630,85</b>	<b>173 223,58</b>	<b>55 407,27</b>	

RECETTES D'INVESTISSEMENT	Année 2022				Année 2023				Année 2024			
	Budget	Réalisé	Solde	% réal.	Budget	Réalisé	Solde	% réal.	Budget	Réalisé	Solde	% réal.
1321 - Etats et établissements nationaux				0	126 640,00	37 992,00	88 648,00	30	88 648,00	63 320,00	25 328,00	71
1322 - Régions	151 074,81	1 725,24	149 349,57	1	53 240,57	24 607,50	28 633,07	46	28 633,07	4 025,57	24 607,50	14
1323 - Départements	24 302,88	20 179,00	4 123,88	83	53 338,88		53 338,88	0	53 338,88	24 607,50	28 731,38	46
1641 - Emprunts en euros				0	189 884,49	189 884,49	0,00	100				0
<b>Total Recettes</b>	<b>175 377,69</b>	<b>21 904,24</b>	<b>153 473,45</b>		<b>423 103,94</b>	<b>252 483,99</b>	<b>170 619,95</b>		<b>170 619,95</b>	<b>91 953,07</b>	<b>78 666,88</b>	

<b>Solde de l'opération</b>	<b>-361 696,39</b>	<b>-69 286,58</b>	<b>-292 409,81</b>		<b>-49 497,35</b>	<b>573,05</b>	<b>-50 070,40</b>		<b>-58 010,90</b>	<b>-81 270,51</b>	<b>23 259,61</b>	
-----------------------------	--------------------	-------------------	--------------------	--	-------------------	---------------	-------------------	--	-------------------	-------------------	------------------	--

DETAIL DES OPERATIONS D'INVESTISSEMENT  
OPERATION N° 19 - RESERVES FONCIERES

DEPENSES D'INVESTISSEMENT	Année 2022				Année 2023				Année 2024			
	Budget	Réalisé	Solde	% réal.	Budget	Réalisé	Solde	% réal.	Budget	Réalisé	Solde	% réal.
2111 - Terrains nus				0		16 358,25	-16 358,25	0	30 000,00	5 000,00	25 000,00	17
2112 - Terrains de voirie	3,00	1,00	2,00	33				0				0
2117 - Bois et forêts				0				0		1 935,00	-1 935,00	0
2118 - Autres terrains				0	4 500,00		4 500,00	0	5 500,00	805,03	4 694,97	15
21318 - Autres bâtiments publics	92 613,25	89 795,52	2 817,73	96	16 500,00		16 500,00	0				0
2132 - Bâtiments privés	22 886,75		22 886,75	0	2 021,66	2 021,66	0,00	100				0
21321 - Immeubles de rapport				0				0	3 000,00		3 000,00	0
<b>Total Dépenses</b>	<b>115 503,00</b>	<b>89 796,52</b>	<b>25 706,48</b>		<b>23 021,66</b>	<b>18 379,91</b>	<b>4 641,75</b>		<b>38 500,00</b>	<b>7 740,03</b>	<b>30 759,97</b>	

RECETTES D'INVESTISSEMENT	Année 2022				Année 2023				Année 2024			
	Budget	Réalisé	Solde	% réal.	Budget	Réalisé	Solde	% réal.	Budget	Réalisé	Solde	% réal.
1323 - Départements				0				0	8 200,00		8 200,00	0
<b>Total Recettes</b>	<b>0,00</b>	<b>0,00</b>	<b>0,00</b>		<b>0,00</b>	<b>0,00</b>	<b>0,00</b>		<b>8 200,00</b>	<b>0,00</b>	<b>8 200,00</b>	

<b>Solde de l'opération</b>	<b>-115 503,00</b>	<b>-89 796,52</b>	<b>-25 706,48</b>		<b>-23 021,66</b>	<b>-18 379,91</b>	<b>-4 641,75</b>		<b>-30 300,00</b>	<b>-7 740,03</b>	<b>-22 559,97</b>	
-----------------------------	--------------------	-------------------	-------------------	--	-------------------	-------------------	------------------	--	-------------------	------------------	-------------------	--

DETAIL DES OPERATIONS D'INVESTISSEMENT  
OPERATION N° 20 - SCOLAIRES ET PERISCOLAIRES

DEPENSES D'INVESTISSEMENT	Année 2022				Année 2023				Année 2024			
	Budget	Réalisé	Solde	% réal.	Budget	Réalisé	Solde	% réal.	Budget	Réalisé	Solde	% réal.
2033 - Frais d'insertion	72,53	72,53	0,00	100				0				0
21351 - Bâtiments publics				0				0	4 997,11	-4 997,11		0
2158 - Autres install., matériel et outillage tech				0	250,00		250,00	0	2 376,00	-2 376,00		0
2183 - Matériel informatique		1 710,00	-1 710,00	0	300,00		300,00	0				0
21831 - Matériel informatique scolaire				0				0	3 522,00	3 844,80	-322,80	109
2184 - Matériel de bureau et mobilier	804,70	804,70	0,00	100		1 675,62	-1 675,62	0				0
21841 - Matériel de bureau et mobilier scolai				0				0	1 800,00	1 062,00	738,00	59
21848 - Autres matériels de bureau et mobili				0				0	400,00		400,00	0
2185 - Matériel de téléphonie				0				0		85,68	-85,68	0
2188 - Autres immobilisations corporelles	13 485,47	11 095,76	2 389,71	82	27 564,00	24 816,24	2 747,76	90	37 434,00	32 496,19	4 937,81	87
2312 - Agencements et aménagements de ter				0				0	10 000,00		10 000,00	0
2313 - Constructions				0	16 615,00		16 615,00	0				0
<b>Total Dépenses</b>	<b>14 362,70</b>	<b>13 682,99</b>	<b>679,71</b>		<b>44 729,00</b>	<b>26 491,86</b>	<b>18 237,14</b>		<b>53 156,00</b>	<b>44 861,78</b>	<b>8 294,22</b>	

<b>Solde de l'opération</b>	<b>-14 362,70</b>	<b>-13 682,99</b>	<b>-679,71</b>		<b>-44 729,00</b>	<b>-26 491,86</b>	<b>-18 237,14</b>		<b>-53 156,00</b>	<b>-44 861,78</b>	<b>-8 294,22</b>	
-----------------------------	-------------------	-------------------	----------------	--	-------------------	-------------------	-------------------	--	-------------------	-------------------	------------------	--

DETAIL DES OPERATIONS D'INVESTISSEMENT  
OPERATION N° 21 - SPORTS INFRASTRUCTURES

DEPENSES D'INVESTISSEMENT	Année 2022				Année 2023				Année 2024			
	Budget	Réalisé	Solde	% réal.	Budget	Réalisé	Solde	% réal.	Budget	Réalisé	Solde	% réal.
2031 - Frais d'études	1 800,00	2 484,00	-684,00	138		816,00	-816,00	0	8 544,00		8 544,00	0
2121 - Plantations d'arbres et d'arbustes				0	128,00	128,00	0,00	100				0
2128 - Autres agencements et aménagement				0	31 000,00	1 092,00	29 908,00	3				0
21314 - Bâtiments culturels et sportifs				0				0	58 300,00	5 363,10	52 936,90	9
21318 - Autres bâtiments publics	7 460,84	12 048,44	-4 587,60	161	1 655,00		1 655,00	0				0
2135 - Instal.géné.,agencements,aménagement				0	4 722,18	1 634,40	3 087,78	34				0
21351 - Bâtiments publics				0				0	22 522,18	8 777,34	13 744,84	39
2138 - Autres constructions				0				0	16 000,00		16 000,00	0
2152 - Installations de voirie	1 009,20	1 185,24	-176,04	117				0				0
21568 - Autre mat et outil d'incendie et de déf	187,19	904,79	-717,60	483				0				0
21578 - Autre matériel technique	1 187,84		1 187,84	0				0				0
2158 - Autres install., matériel et outillage tech	15 877,61	13 936,54	1 941,07	87	26 559,55	28 667,99	-2 108,44	107	15 172,00	5 630,56	9 541,44	37
2181 - Install.générales,agencement & aménag				0	7 000,00		7 000,00	0				0
2184 - Matériel de bureau et mobilier				0	97,00		97,00	0				0
21848 - Autres matériels de bureau et mobili				0				0	1 500,00	26 719,36	-25 219,36	1 000
2188 - Autres immobilisations corporelles		305,28	-305,28	0		1 351,50	-1 351,50	0		1 955,78	-1 955,78	0
2312 - Agencements et aménagements de ter				0		37 992,00	-37 992,00	0				0
2313 - Constructions	99 574,54	68 516,40	31 058,14	68	349 739,64	91 529,64	258 210,00	26	272 497,74	17 998,20	254 499,54	7
2315 - Installations, matériel et outillage techn	277 609,48		277 609,48	0	11 252,80		11 252,80	0	54 600,00		54 600,00	0
<b>Total Dépenses</b>	<b>404 706,70</b>	<b>99 380,69</b>	<b>305 326,01</b>		<b>432 154,17</b>	<b>163 211,53</b>	<b>268 942,64</b>		<b>449 135,92</b>	<b>66 444,34</b>	<b>382 691,58</b>	

RECETTES D'INVESTISSEMENT	Année 2022				Année 2023				Année 2024			
	Budget	Réalisé	Solde	% réal.	Budget	Réalisé	Solde	% réal.	Budget	Réalisé	Solde	% réal.
1321 - Etats et établissements nationaux				0				0	80 750,00	5 900,00	74 850,00	7
1323 - Départements	44 261,00	45 409,00	-1 148,00	102	102 515,60		102 515,60	0	41 444,00	9 681,00	31 763,00	23
1328 - Autres	5 900,00		5 900,00	0				0				0
<b>Total Recettes</b>	<b>50 161,00</b>	<b>45 409,00</b>	<b>4 752,00</b>		<b>102 515,60</b>	<b>0,00</b>	<b>102 515,60</b>		<b>122 194,00</b>	<b>15 581,00</b>	<b>106 613,00</b>	

<b>Solde de l'opération</b>	<b>-354 545,70</b>	<b>-53 971,69</b>	<b>-300 574,01</b>		<b>-329 638,57</b>	<b>-163 211,53</b>	<b>-166 427,04</b>		<b>-326 941,92</b>	<b>-50 863,34</b>	<b>-276 078,58</b>	
-----------------------------	--------------------	-------------------	--------------------	--	--------------------	--------------------	--------------------	--	--------------------	-------------------	--------------------	--

DETAIL DES OPERATIONS D'INVESTISSEMENT  
OPERATION N° 22 - URBANISME PLU

DEPENSES D'INVESTISSEMENT	Année 2022				Année 2023				Année 2024			
	Budget	Réalisé	Solde	% réal.	Budget	Réalisé	Solde	% réal.	Budget	Réalisé	Solde	% réal.
202 - Frais études, élab. Modif. Et rév. doc. Ur	30 000,00		30 000,00	0	40 000,00		40 000,00	0	86 000,00	24 510,00	61 490,00	29
<b>Total Dépenses</b>	<b>30 000,00</b>	<b>0,00</b>	<b>30 000,00</b>		<b>40 000,00</b>	<b>0,00</b>	<b>40 000,00</b>		<b>86 000,00</b>	<b>24 510,00</b>	<b>61 490,00</b>	

RECETTES D'INVESTISSEMENT	Année 2022				Année 2023				Année 2024			
	Budget	Réalisé	Solde	% réal.	Budget	Réalisé	Solde	% réal.	Budget	Réalisé	Solde	% réal.
1322 - Régions				0				0	9 000,00		9 000,00	0
<b>Total Recettes</b>	<b>0,00</b>	<b>0,00</b>	<b>0,00</b>		<b>0,00</b>	<b>0,00</b>	<b>0,00</b>		<b>9 000,00</b>	<b>0,00</b>	<b>9 000,00</b>	

<b>Solde de l'opération</b>	<b>-30 000,00</b>	<b>0,00</b>	<b>-30 000,00</b>		<b>-40 000,00</b>	<b>0,00</b>	<b>-40 000,00</b>		<b>-77 000,00</b>	<b>-24 510,00</b>	<b>-52 490,00</b>	
-----------------------------	-------------------	-------------	-------------------	--	-------------------	-------------	-------------------	--	-------------------	-------------------	-------------------	--

DETAIL DES OPERATIONS D'INVESTISSEMENT  
OPERATION N° 23 - VOIRIES ET RESEAUX

DEPENSES D'INVESTISSEMENT	Année 2022				Année 2023				Année 2024			
	Budget	Réalisé	Solde	% réal.	Budget	Réalisé	Solde	% réal.	Budget	Réalisé	Solde	% réal.
2031 - Frais d'études	49 602,25	18 093,84	31 508,41	36	1 440,00		1 440,00	0	7 500,00		7 500,00	0
204131 - Biens mobiliers, matériel et études				0		22 624,01	-22 624,01	0				0
204132 - Bâtiments et installations				0		92 747,24	-92 747,24	0				0
204133 - Projets d'infrastructures d'intérêt nat	4 218,46		4 218,46	0	4 218,46	3 285,53	932,93	77				0
2128 - Autres agencements et aménagement				0		26 160,00	-26 160,00	0				0
21318 - Autres bâtiments publics		15 108,00	-15 108,00	0				0				0
2151 - Réseaux de voirie	5 298,00	51 091,80	-45 793,80	964	334 821,00	145 125,60	189 695,40	43	33 856,90	246 558,18	-212 701,28	728
2152 - Installations de voirie	54 276,10	17 888,58	36 387,52	32		352,06	-352,06	0	3 600,00	13 515,46	-9 915,46	375
21568 - Autre mat et outil d'incendie et de déf				0	3 692,74	3 692,74	0,00	100		2 520,31	-2 520,31	0
21578 - Autre matériel technique	17 998,89	12 726,23	5 272,66	70	10 826,66	12 128,83	-1 302,17	112	5 000,00		5 000,00	0
2158 - Autres install., matériel et outillage tech	15 000,00		15 000,00	0	10 329,26	4 605,21	5 724,05	44	12 712,96	3 226,82	9 486,14	25
2188 - Autres immobilisations corporelles				0				0		1 116,00	-1 116,00	0
2312 - Agencements et aménagements de ter				0				0		3 324,51	-3 324,51	0
2313 - Constructions	16 056,00	1 607,52	14 448,48	10	72 600,00	54 600,00	18 000,00	75				0
2315 - Installations, matériel et outillage techn	143 745,28	131 532,86	12 212,42	91	19 620,54	4 561,20	15 059,34	23	489 594,13		489 594,13	0
<b>Total Dépenses</b>	<b>306 194,98</b>	<b>248 048,83</b>	<b>58 146,15</b>		<b>457 548,66</b>	<b>369 882,42</b>	<b>87 666,24</b>		<b>552 263,99</b>	<b>270 261,28</b>	<b>282 002,71</b>	

RECETTES D'INVESTISSEMENT	Année 2022				Année 2023				Année 2024			
	Budget	Réalisé	Solde	% réal.	Budget	Réalisé	Solde	% réal.	Budget	Réalisé	Solde	% réal.
1321 - Etats et établissements nationaux	14 472,21		14 472,21	0	14 472,21	14 472,21	0,00	100				0
1323 - Départements	19 062,66	19 062,66	0,00	100		14 472,21	-14 472,21	0	20 781,00		20 781,00	0
<b>Total Recettes</b>	<b>33 534,87</b>	<b>19 062,66</b>	<b>14 472,21</b>		<b>14 472,21</b>	<b>28 944,42</b>	<b>-14 472,21</b>		<b>20 781,00</b>	<b>0,00</b>	<b>20 781,00</b>	

<b>Solde de l'opération</b>	<b>-272 660,11</b>	<b>-228 986,17</b>	<b>-43 673,94</b>		<b>-443 076,45</b>	<b>-340 938,00</b>	<b>-102 138,45</b>		<b>-531 482,99</b>	<b>-270 261,28</b>	<b>-261 221,71</b>	
-----------------------------	--------------------	--------------------	-------------------	--	--------------------	--------------------	--------------------	--	--------------------	--------------------	--------------------	--

DETAIL DES OPERATIONS D'INVESTISSEMENT  
OPERATION N° 240 - RESTR.CENTRE VILLE

RECETTES D'INVESTISSEMENT	Année 2022				Année 2023				Année 2024			
	Budget	Réalisé	Solde	% réal.	Budget	Réalisé	Solde	% réal.	Budget	Réalisé	Solde	% réal.
1321 - Etats et établissements nationaux	49 677,84	36 658,20	13 019,64	73				0				0
<b>Total Recettes</b>	<b>49 677,84</b>	<b>36 658,20</b>	<b>13 019,64</b>		<b>0,00</b>	<b>0,00</b>	<b>0,00</b>		<b>0,00</b>	<b>0,00</b>	<b>0,00</b>	

DETAIL DES OPERATIONS D'INVESTISSEMENT  
OPERATION N° 331 - GYMNASES

DEPENSES D'INVESTISSEMENT	Année 2022				Année 2023				Année 2024			
	Budget	Réalisé	Solde	% réal.	Budget	Réalisé	Solde	% réal.	Budget	Réalisé	Solde	% réal.
1321 - Etats et établissements nationaux	25 000,00	25 000,00	0,00	100				0				0
2313 - Constructions	1 560,00		1 560,00	0				0				0
<b>Total Dépenses</b>	<b>26 560,00</b>	<b>25 000,00</b>	<b>1 560,00</b>		<b>0,00</b>	<b>0,00</b>	<b>0,00</b>		<b>0,00</b>	<b>0,00</b>	<b>0,00</b>	
<b>Solde de l'opération</b>	<b>-26 560,00</b>	<b>-25 000,00</b>	<b>-1 560,00</b>		<b>0,00</b>	<b>0,00</b>	<b>0,00</b>		<b>0,00</b>	<b>0,00</b>	<b>0,00</b>	

DETAIL DES OPERATIONS D'INVESTISSEMENT  
OPERATION N° 700 - MAISON CHARRIER LOCAL ASSOCIATIF

DEPENSES D'INVESTISSEMENT	Année 2022				Année 2023				Année 2024			
	Budget	Réalisé	Solde	% réal.	Budget	Réalisé	Solde	% réal.	Budget	Réalisé	Solde	% réal.
2031 - Frais d'études	3 870,00	3 870,00	0,00	100				0				0
2128 - Autres agencements et aménagement				0		6 388,20	-6 388,20	0				0
21568 - Autre mat et outil d'incendie et de déf				0		1 152,00	-1 152,00	0				0
2313 - Constructions	654 894,21	581 805,97	73 088,24	88	116 681,79	104 155,56	12 526,23	89				0
2315 - Installations, matériel et outillage techn	35 783,10		35 783,10	0	1 495,20	831,60	663,60	55				0
<b>Total Dépenses</b>	<b>694 547,31</b>	<b>585 675,97</b>	<b>108 871,34</b>		<b>118 176,99</b>	<b>112 527,36</b>	<b>5 649,63</b>		<b>0,00</b>	<b>0,00</b>	<b>0,00</b>	

RECETTES D'INVESTISSEMENT	Année 2022				Année 2023				Année 2024			
	Budget	Réalisé	Solde	% réal.	Budget	Réalisé	Solde	% réal.	Budget	Réalisé	Solde	% réal.
1321 - Etats et établissements nationaux	413 609,52	177 529,51	236 080,01	42	438 496,82		438 496,82	0	208 840,01		208 840,01	0
1322 - Régions	22 132,20		22 132,20	0	22 132,20		22 132,20	0	18 132,20	17 705,76	426,44	98
1323 - Départements	7 659,00		7 659,00	0	7 659,00	7 659,00	0,00	100				0
13461 - Dotation d'équipement des territoires r				0				0		96 716,52	-96 716,52	0
13462 - Dotation de soutien à l'investissemen				0				0		112 164,01	-112 164,01	0
<b>Total Recettes</b>	<b>443 400,72</b>	<b>177 529,51</b>	<b>265 871,21</b>		<b>468 288,02</b>	<b>7 659,00</b>	<b>460 629,02</b>		<b>226 972,21</b>	<b>226 586,29</b>	<b>385,92</b>	

<b>Solde de l'opération</b>	<b>-251 146,59</b>	<b>-408 146,46</b>	<b>156 999,87</b>		<b>350 111,03</b>	<b>-104 868,36</b>	<b>454 979,39</b>		<b>226 972,21</b>	<b>226 586,29</b>	<b>385,92</b>	
-----------------------------	--------------------	--------------------	-------------------	--	-------------------	--------------------	-------------------	--	-------------------	-------------------	---------------	--

DETAIL DES OPERATIONS D'INVESTISSEMENT  
OPERATION N° 780 - CHATEAU

DEPENSES D'INVESTISSEMENT	Année 2022				Année 2023				Année 2024			
	Budget	Réalisé	Solde	% réal.	Budget	Réalisé	Solde	% réal.	Budget	Réalisé	Solde	% réal.
2313 - Constructions				0				0	70 000,00	11 504,83	58 495,17	16
<b>Total Dépenses</b>	<b>0,00</b>	<b>0,00</b>	<b>0,00</b>		<b>0,00</b>	<b>0,00</b>	<b>0,00</b>		<b>70 000,00</b>	<b>11 504,83</b>	<b>58 495,17</b>	

RECETTES D'INVESTISSEMENT	Année 2022				Année 2023				Année 2024			
	Budget	Réalisé	Solde	% réal.	Budget	Réalisé	Solde	% réal.	Budget	Réalisé	Solde	% réal.
1322 - Régions				0				0		1 538,00	-1 538,00	0
<b>Total Recettes</b>	<b>0,00</b>	<b>0,00</b>	<b>0,00</b>		<b>0,00</b>	<b>0,00</b>	<b>0,00</b>		<b>0,00</b>	<b>1 538,00</b>	<b>-1 538,00</b>	

<b>Solde de l'opération</b>	<b>0,00</b>	<b>0,00</b>	<b>0,00</b>		<b>0,00</b>	<b>0,00</b>	<b>0,00</b>		<b>-70 000,00</b>	<b>-9 966,83</b>	<b>-60 033,17</b>	
-----------------------------	-------------	-------------	-------------	--	-------------	-------------	-------------	--	-------------------	------------------	-------------------	--

DETAIL DES OPERATIONS D'INVESTISSEMENT  
OPERATION N° 9001 - TRANSITION ECOLOGIQUE

DEPENSES D'INVESTISSEMENT	Année 2022				Année 2023				Année 2024			
	Budget	Réalisé	Solde	% réal.	Budget	Réalisé	Solde	% réal.	Budget	Réalisé	Solde	% réal.
21311 - Bâtiments administratifs				0	1 500,00	1 324,47	175,53	88				0
21314 - Bâtiments culturels et sportifs				0				0	2 500,00	1 720,32	779,68	69
21318 - Autres bâtiments publics	51 864,78	44 973,72	6 891,06	86	58 670,00	11 742,09	46 927,91	20	254 410,81	12 206,41	242 204,40	5
21321 - Immeubles de rapport				0				0	33 000,00	21 939,98	11 060,02	67
2313 - Constructions				0		34 439,35	-34 439,35	0		11 010,81	-11 010,81	0
<b>Total Dépenses</b>	<b>51 864,78</b>	<b>44 973,72</b>	<b>6 891,06</b>		<b>60 170,00</b>	<b>47 505,91</b>	<b>12 664,09</b>		<b>289 910,81</b>	<b>46 877,52</b>	<b>243 033,29</b>	

RECETTES D'INVESTISSEMENT	Année 2022				Année 2023				Année 2024			
	Budget	Réalisé	Solde	% réal.	Budget	Réalisé	Solde	% réal.	Budget	Réalisé	Solde	% réal.
1321 - Etats et établissements nationaux				0	25 151,02	7 545,31	17 605,71	30				0
1323 - Départements				0	24 274,00	14 341,00	9 933,00	59	9 933,00		9 933,00	0
<b>Total Recettes</b>	<b>0,00</b>	<b>0,00</b>	<b>0,00</b>		<b>49 425,02</b>	<b>21 886,31</b>	<b>27 538,71</b>		<b>9 933,00</b>	<b>0,00</b>	<b>9 933,00</b>	

<b>Solde de l'opération</b>	<b>-51 864,78</b>	<b>-44 973,72</b>	<b>-6 891,06</b>		<b>-10 744,98</b>	<b>-25 619,60</b>	<b>14 874,62</b>		<b>-279 977,81</b>	<b>-46 877,52</b>	<b>-233 100,29</b>	
-----------------------------	-------------------	-------------------	------------------	--	-------------------	-------------------	------------------	--	--------------------	-------------------	--------------------	--

DETAIL DES OPERATIONS D'INVESTISSEMENT  
OPERATION N° 9002 - GROUPE SCOLAIRE REHABILITATION

DEPENSES D'INVESTISSEMENT	Année 2022				Année 2023				Année 2024			
	Budget	Réalisé	Solde	% réal.	Budget	Réalisé	Solde	% réal.	Budget	Réalisé	Solde	% réal.
2031 - Frais d'études		13 380,00	-13 380,00	0				0				0
2033 - Frais d'insertion	3 039,81	3 039,81	0,00	100				0				0
21312 - Bâtiments scolaires	1 433 433,02	181 843,45	1 251 589,57	12	1 170 027,52	511 642,48	658 385,04	43	68 058,14		68 058,14	0
2184 - Matériel de bureau et mobilier		577,61	-577,61	0				0				0
2313 - Constructions	5 621,45	17 265,89	-11 644,44	307	960,00	579 075,08	-578 115,08	999		63 150,65	-63 150,65	0
<b>Total Dépenses</b>	<b>1 442 094,28</b>	<b>216 106,76</b>	<b>1 225 987,52</b>		<b>1 170 987,52</b>	<b>1 090 717,56</b>	<b>80 269,96</b>		<b>68 058,14</b>	<b>63 150,65</b>	<b>4 907,49</b>	

RECETTES D'INVESTISSEMENT	Année 2022				Année 2023				Année 2024			
	Budget	Réalisé	Solde	% réal.	Budget	Réalisé	Solde	% réal.	Budget	Réalisé	Solde	% réal.
1321 - Etats et établissements nationaux	334 894,00	100 468,20	234 425,80	30	234 425,80		234 425,80	0	66 978,80		66 978,80	0
1323 - Départements				0	298 636,00	149 318,00	149 318,00	50	149 318,00	135 356,46	13 961,54	91
1347 - Fonds région pour le dév. et l'emploi (o				0		167 447,00	-167 447,00	0				0
<b>Total Recettes</b>	<b>334 894,00</b>	<b>100 468,20</b>	<b>234 425,80</b>		<b>533 061,80</b>	<b>316 765,00</b>	<b>216 296,80</b>		<b>216 296,80</b>	<b>135 356,46</b>	<b>80 940,34</b>	

<b>Solde de l'opération</b>	<b>-1 107 200,28</b>	<b>-115 638,56</b>	<b>-991 561,72</b>		<b>-637 925,72</b>	<b>-773 952,56</b>	<b>136 026,84</b>		<b>148 238,66</b>	<b>72 205,81</b>	<b>76 032,85</b>	
-----------------------------	----------------------	--------------------	--------------------	--	--------------------	--------------------	-------------------	--	-------------------	------------------	------------------	--

DETAIL DES OPERATIONS D'INVESTISSEMENT  
OPERATION N° 90021 - GROUPE SCOLAIRE ISOLATION

DEPENSES D'INVESTISSEMENT	Année 2022				Année 2023				Année 2024			
	Budget	Réalisé	Solde	% réal.	Budget	Réalisé	Solde	% réal.	Budget	Réalisé	Solde	% réal.
2031 - Frais d'études				0		2 670,00	-2 670,00	0				0
21312 - Bâtiments scolaires				0				0		2 984,40	-2 984,40	0
2313 - Constructions				0	1 436 500,00	281 847,26	1 154 652,74	19	1 024 839,12	26 089,32	998 749,80	3
<b>Total Dépenses</b>	<b>0,00</b>	<b>0,00</b>	<b>0,00</b>		<b>1 436 500,00</b>	<b>284 517,26</b>	<b>1 151 982,74</b>		<b>1 024 839,12</b>	<b>29 073,72</b>	<b>995 765,40</b>	

RECETTES D'INVESTISSEMENT	Année 2022				Année 2023				Année 2024			
	Budget	Réalisé	Solde	% réal.	Budget	Réalisé	Solde	% réal.	Budget	Réalisé	Solde	% réal.
1321 - Etats et établissements nationaux				0		114 034,08	-114 034,08	0	266 079,51		266 079,51	0
<b>Total Recettes</b>	<b>0,00</b>	<b>0,00</b>	<b>0,00</b>		<b>0,00</b>	<b>114 034,08</b>	<b>-114 034,08</b>		<b>266 079,51</b>	<b>0,00</b>	<b>266 079,51</b>	

<b>Solde de l'opération</b>	<b>0,00</b>	<b>0,00</b>	<b>0,00</b>		<b>-1 436 500,00</b>	<b>-170 483,18</b>	<b>-1 266 016,82</b>		<b>-758 759,61</b>	<b>-29 073,72</b>	<b>-729 685,89</b>	
-----------------------------	-------------	-------------	-------------	--	----------------------	--------------------	----------------------	--	--------------------	-------------------	--------------------	--

DETAIL DES OPERATIONS D'INVESTISSEMENT  
OPERATION N° 9003 - PLACE EUROPE ET ABORDS - PHASE 1

DEPENSES D'INVESTISSEMENT	Année 2022				Année 2023				Année 2024			
	Budget	Réalisé	Solde	% réal.	Budget	Réalisé	Solde	% réal.	Budget	Réalisé	Solde	% réal.
2312 - Agencements et aménagements de ter				0				0	19 588,80	19 588,80		100
2313 - Constructions				0				0	58 560,00		58 560,00	0
2315 - Installations, matériel et outillage techn	300 000,00		300 000,00	0	915 000,00	795 671,91	119 328,09	86	37 661,69	11 160,00	26 501,69	30
<b>Total Dépenses</b>	<b>300 000,00</b>	<b>0,00</b>	<b>300 000,00</b>		<b>915 000,00</b>	<b>795 671,91</b>	<b>119 328,09</b>		<b>115 810,49</b>	<b>30 748,80</b>	<b>85 061,69</b>	

RECETTES D'INVESTISSEMENT	Année 2022				Année 2023				Année 2024			
	Budget	Réalisé	Solde	% réal.	Budget	Réalisé	Solde	% réal.	Budget	Réalisé	Solde	% réal.
1321 - Etats et établissements nationaux				0	360 039,67		360 039,67	0	360 039,67		360 039,67	0
1322 - Régions	75 404,00		75 404,00	0	75 404,00		75 404,00	0	75 404,00		75 404,00	0
1323 - Départements				0	91 480,00		91 480,00	0	91 480,00	45 740,00	45 740,00	50
13258 - Autres groupements				0	52 811,63		52 811,63	0				0
<b>Total Recettes</b>	<b>75 404,00</b>	<b>0,00</b>	<b>75 404,00</b>		<b>579 735,30</b>	<b>0,00</b>	<b>579 735,30</b>		<b>526 923,67</b>	<b>45 740,00</b>	<b>481 183,67</b>	

<b>Solde de l'opération</b>	<b>-224 596,00</b>	<b>0,00</b>	<b>-224 596,00</b>		<b>-335 264,70</b>	<b>-795 671,91</b>	<b>460 407,21</b>		<b>411 113,18</b>	<b>14 991,20</b>	<b>396 121,98</b>	
-----------------------------	--------------------	-------------	--------------------	--	--------------------	--------------------	-------------------	--	-------------------	------------------	-------------------	--

DETAIL DES OPERATIONS D'INVESTISSEMENT  
OPERATION N° 90031 - PLACE EUROPE- PHASE 2 (G.MOREAU / FOIRE)

DEPENSES D'INVESTISSEMENT	Année 2022				Année 2023				Année 2024			
	Budget	Réalisé	Solde	% réal.	Budget	Réalisé	Solde	% réal.	Budget	Réalisé	Solde	% réal.
2152 - Installations de voirie				0				0		1 342,03	-1 342,03	0
2312 - Agencements et aménagements de ter				0				0		22 504,61	-22 504,61	0
2313 - Constructions				0				0	37 273,25		37 273,25	0
2315 - Installations, matériel et outillage techn				0	600 000,00		600 000,00	0	593 600,00	145 580,40	448 019,60	25
<b>Total Dépenses</b>	<b>0,00</b>	<b>0,00</b>	<b>0,00</b>		<b>600 000,00</b>	<b>0,00</b>	<b>600 000,00</b>		<b>630 873,25</b>	<b>169 427,04</b>	<b>461 446,21</b>	

RECETTES D'INVESTISSEMENT	Année 2022				Année 2023				Année 2024			
	Budget	Réalisé	Solde	% réal.	Budget	Réalisé	Solde	% réal.	Budget	Réalisé	Solde	% réal.
1321 - Etats et établissements nationaux				0	388 000,00		388 000,00	0	282 591,80		282 591,80	0
1323 - Départements				0				0	97 000,00		97 000,00	0
<b>Total Recettes</b>	<b>0,00</b>	<b>0,00</b>	<b>0,00</b>		<b>388 000,00</b>	<b>0,00</b>	<b>388 000,00</b>		<b>379 591,80</b>	<b>0,00</b>	<b>379 591,80</b>	

<b>Solde de l'opération</b>	<b>0,00</b>	<b>0,00</b>	<b>0,00</b>		<b>-212 000,00</b>	<b>0,00</b>	<b>-212 000,00</b>		<b>-251 281,45</b>	<b>-169 427,04</b>	<b>-81 854,41</b>	
-----------------------------	-------------	-------------	-------------	--	--------------------	-------------	--------------------	--	--------------------	--------------------	-------------------	--

DETAIL DES OPERATIONS D'INVESTISSEMENT  
OPERATION N° 9004 - POLE ECHANGE MULTIMODAL : PL DE LA GARE

DEPENSES D'INVESTISSEMENT	Année 2022				Année 2023				Année 2024			
	Budget	Réalisé	Solde	% réal.	Budget	Réalisé	Solde	% réal.	Budget	Réalisé	Solde	% réal.
2315 - Installations, matériel et outillage techn				0				0	50 000,00	19 601,02	30 398,98	39
<b>Total Dépenses</b>	<b>0,00</b>	<b>0,00</b>	<b>0,00</b>		<b>0,00</b>	<b>0,00</b>	<b>0,00</b>		<b>50 000,00</b>	<b>19 601,02</b>	<b>30 398,98</b>	

RECETTES D'INVESTISSEMENT	Année 2022				Année 2023				Année 2024			
	Budget	Réalisé	Solde	% réal.	Budget	Réalisé	Solde	% réal.	Budget	Réalisé	Solde	% réal.
1322 - Régions				0				0	20 000,00		20 000,00	0
<b>Total Recettes</b>	<b>0,00</b>	<b>0,00</b>	<b>0,00</b>		<b>0,00</b>	<b>0,00</b>	<b>0,00</b>		<b>20 000,00</b>	<b>0,00</b>	<b>20 000,00</b>	

<b>Solde de l'opération</b>	<b>0,00</b>	<b>0,00</b>	<b>0,00</b>		<b>0,00</b>	<b>0,00</b>	<b>0,00</b>		<b>-30 000,00</b>	<b>-19 601,02</b>	<b>-10 398,98</b>	
-----------------------------	-------------	-------------	-------------	--	-------------	-------------	-------------	--	-------------------	-------------------	-------------------	--

DETAIL DES OPERATIONS DE COMPTE DE TIERS  
OPERATION N° 45411 - TRX D'OFFICE POUR CPTE LABBE-TESSIER

DEPENSES D'INVESTISSEMENT	Année 2022				Année 2023				Année 2024			
	Budget	Réalisé	Solde	% réal.	Budget	Réalisé	Solde	% réal.	Budget	Réalisé	Solde	% réal.
4541 - Travaux exécutés d'office	250 000,00	178 495,22	71 504,78	71				0				0
<b>Total Dépenses</b>	<b>250 000,00</b>	<b>178 495,22</b>	<b>71 504,78</b>		<b>0,00</b>	<b>0,00</b>	<b>0,00</b>		<b>0,00</b>	<b>0,00</b>	<b>0,00</b>	

RECETTES D'INVESTISSEMENT	Année 2022				Année 2023				Année 2024			
	Budget	Réalisé	Solde	% réal.	Budget	Réalisé	Solde	% réal.	Budget	Réalisé	Solde	% réal.
4542 - Remembrement	250 000,00	178 495,22	71 504,78	71				0				0
<b>Total Recettes</b>	<b>250 000,00</b>	<b>178 495,22</b>	<b>71 504,78</b>		<b>0,00</b>	<b>0,00</b>	<b>0,00</b>		<b>0,00</b>	<b>0,00</b>	<b>0,00</b>	

<b>Solde de l'opération</b>	<b>0,00</b>	<b>0,00</b>	<b>0,00</b>		<b>0,00</b>	<b>0,00</b>	<b>0,00</b>		<b>0,00</b>	<b>0,00</b>	<b>0,00</b>	
-----------------------------	-------------	-------------	-------------	--	-------------	-------------	-------------	--	-------------	-------------	-------------	--

TABLEAU SYNTHETIQUE DE L'INVESTISSEMENT

Dépenses	Budget	Réalisé	Solde	Recettes	Budget	Réalisé	Solde
<b>11 - BATIMENTS PUBLICS</b>	<b>124 496,60</b>	<b>62 335,41</b>	<b>62 161,19</b>		<b>66 731,55</b>	<b>50 898,05</b>	<b>15 833,50</b>
2031 - Frais d'études	30 925,00	32 707,10	-1 782,10	1318 - Autres	7 500,00		7 500,00
21311 - Bâtiments administratifs		4 260,00	-4 260,00	1322 - Régions	59 231,55	50 898,05	8 333,50
21314 - Bâtiments culturels et sportifs	31 500,00		31 500,00				
21318 - Autres bâtiments publics	35 200,00		35 200,00				
21351 - Bâtiments publics	16 361,60	18 879,54	-2 517,94				
2158 - Autres install., matériel et outillag	1 000,00	422,47	577,53				
21758 - Autres install., matériel et outil		241,90	-241,90				
2186 - Cheptel	250,00	80,00	170,00				
2188 - Autres immobilisations corporelle	9 260,00	1 892,14	7 367,86				
2313 - Constructions		3 852,26	-3 852,26				
<b>12 - CIMETIERES</b>	<b>8 670,00</b>	<b>182,40</b>	<b>8 487,60</b>		<b>0,00</b>	<b>0,00</b>	<b>0,00</b>
2152 - Installations de voirie		182,40	-182,40				
2312 - Agencements et aménagements d	8 670,00		8 670,00				
<b>13 - CRECHE HALTE-GARDERIE</b>	<b>35 949,00</b>	<b>3 688,40</b>	<b>32 260,60</b>		<b>0,00</b>	<b>0,00</b>	<b>0,00</b>
2031 - Frais d'études	30 000,00		30 000,00				
2158 - Autres install., matériel et outillag	2 500,00		2 500,00				
21838 - Autre matériel informatique	1 200,00	1 188,00	12,00				
21848 - Autres matériels de bureau et mo		341,00	-341,00				
2188 - Autres immobilisations corporelle	2 249,00	2 159,40	89,60				
<b>15 - EQUIPEMENTS</b>	<b>378 944,86</b>	<b>334 631,87</b>	<b>44 312,99</b>		<b>43 149,00</b>	<b>2 941,00</b>	<b>40 208,00</b>
2051 - Concessions et droits similaires	36 660,00	30 640,80	6 019,20	1321 - Etats et établissements nationaux	34 000,00		34 000,00
21321 - Immeubles de rapport		957,54	-957,54	1323 - Départements	9 149,00	2 941,00	6 208,00
21351 - Bâtiments publics		970,45	-970,45				
21568 - Autre mat et outil d'incendie et d	5 000,00	3 221,40	1 778,60				
215731 - Matériel roulant	153 100,00	44 760,00	108 340,00				
2158 - Autres install., matériel et outillag	74 558,76	41 651,32	32 907,44				
217838 - Autre matériel informatique	47 250,00		47 250,00				
21828 - Autres matériels de transport	5 720,00	110 200,00	-104 480,00				
21831 - Matériel informatique scolaire		722,51	-722,51				
21838 - Autre matériel informatique	41 050,94	82 681,34	-41 630,40				
21848 - Autres matériels de bureau et mo	10 905,16	12 080,47	-1 175,31				
2185 - Matériel de téléphonie		451,66	-451,66				
2188 - Autres immobilisations corporelle	4 700,00	6 294,38	-1 594,38				
<b>16 - LOCAUX ASSOCIATIFS ET LOCATIF</b>	<b>71 500,00</b>	<b>21 050,92</b>	<b>50 449,08</b>		<b>0,00</b>	<b>8 486,00</b>	<b>-8 486,00</b>
21318 - Autres bâtiments publics	35 000,00	14 962,88	20 037,12	1323 - Départements		8 486,00	-8 486,00

TABLEAU SYNTHETIQUE DE L'INVESTISSEMENT

Dépenses	Budget	Réalisé	Solde	Recettes	Budget	Réalisé	Solde
21321 - Immeubles de rapport	15 000,00		15 000,00				
2138 - Autres constructions		3 996,00	-3 996,00				
2158 - Autres install., matériel et outillag	9 500,00		9 500,00				
2313 - Constructions	12 000,00	2 092,04	9 907,96				
<b>17 - MOBILIER URBAIN ESPACES VERT</b>	<b>142 000,00</b>	<b>39 884,78</b>	<b>102 115,22</b>		<b>35 000,00</b>	<b>0,00</b>	<b>35 000,00</b>
2031 - Frais d'études	70 000,00	21 456,00	48 544,00	1322 - Régions	35 000,00		35 000,00
2121 - Plantations d'arbres et d'arbustes	2 500,00	769,60	1 730,40				
2128 - Autres agencements et aménagemen		497,10	-497,10				
2152 - Installations de voirie	15 000,00	2 375,30	12 624,70				
21578 - Autre matériel technique	50 000,00		50 000,00				
2188 - Autres immobilisations corporelle		14 786,78	-14 786,78				
2315 - Installations, matériel et outillage t	4 500,00		4 500,00				
<b>18 - PATRIMOINE HISTORIQUE</b>	<b>228 630,85</b>	<b>173 223,58</b>	<b>55 407,27</b>		<b>170 619,95</b>	<b>91 953,07</b>	<b>78 666,88</b>
2031 - Frais d'études		7 836,00	-7 836,00	1321 - Etats et établissements nationaux	88 648,00	63 320,00	25 328,00
21314 - Bâtiments culturels et sportifs	13 660,00	9 428,51	4 231,49	1322 - Régions	28 633,07	4 025,57	24 607,50
21318 - Autres bâtiments publics	17 046,80	2 532,00	14 514,80	1323 - Départements	53 338,88	24 607,50	28 731,38
21351 - Bâtiments publics		1 911,77	-1 911,77				
2158 - Autres install., matériel et outillag	2 532,00		2 532,00				
21848 - Autres matériels de bureau et mo		60,00	-60,00				
2313 - Constructions	195 392,05	151 455,30	43 936,75				
<b>19 - RESERVES FONCIERES</b>	<b>38 500,00</b>	<b>7 740,03</b>	<b>30 759,97</b>		<b>8 200,00</b>	<b>0,00</b>	<b>8 200,00</b>
2111 - Terrains nus	30 000,00	5 000,00	25 000,00	1323 - Départements	8 200,00		8 200,00
2117 - Bois et forêts		1 935,00	-1 935,00				
2118 - Autres terrains	5 500,00	805,03	4 694,97				
21321 - Immeubles de rapport	3 000,00		3 000,00				
<b>20 - SCOLAIRES ET PERISCOLAIRES</b>	<b>53 156,00</b>	<b>44 861,78</b>	<b>8 294,22</b>		<b>0,00</b>	<b>0,00</b>	<b>0,00</b>
21351 - Bâtiments publics		4 997,11	-4 997,11				
2158 - Autres install., matériel et outillag		2 376,00	-2 376,00				
21831 - Matériel informatique scolaire	3 522,00	3 844,80	-322,80				
21841 - Matériel de bureau et mobilier s	1 800,00	1 062,00	738,00				
21848 - Autres matériels de bureau et mo	400,00		400,00				
2185 - Matériel de téléphonie		85,68	-85,68				
2188 - Autres immobilisations corporelle	37 434,00	32 496,19	4 937,81				
2312 - Agencements et aménagements d	10 000,00		10 000,00				
<b>21 - SPORTS INFRASTRUCTURES</b>	<b>449 135,92</b>	<b>66 444,34</b>	<b>382 691,58</b>		<b>122 194,00</b>	<b>15 581,00</b>	<b>106 613,00</b>
2031 - Frais d'études	8 544,00		8 544,00	1321 - Etats et établissements nationaux	80 750,00	5 900,00	74 850,00

TABLEAU SYNTHETIQUE DE L'INVESTISSEMENT

Dépenses	Budget	Réalisé	Solde	Recettes	Budget	Réalisé	Solde
21314 - Bâtiments culturels et sportifs	58 300,00	5 363,10	52 936,90	1323 - Départements	41 444,00	9 681,00	31 763,00
21351 - Bâtiments publics	22 522,18	8 777,34	13 744,84				
2138 - Autres constructions	16 000,00		16 000,00				
2158 - Autres install., matériel et outillage	15 172,00	5 630,56	9 541,44				
21848 - Autres matériels de bureau et mo	1 500,00	26 719,36	-25 219,36				
2188 - Autres immobilisations corporelle		1 955,78	-1 955,78				
2313 - Constructions	272 497,74	17 998,20	254 499,54				
2315 - Installations, matériel et outillage t	54 600,00		54 600,00				
<b>22 - URBANISME PLU</b>	<b>86 000,00</b>	<b>24 510,00</b>	<b>61 490,00</b>		<b>9 000,00</b>	<b>0,00</b>	<b>9 000,00</b>
202 - Frais études, élab. Modif. Et rév. d	86 000,00	24 510,00	61 490,00	1322 - Régions	9 000,00		9 000,00
<b>23 - VOIRIES ET RESEAUX</b>	<b>552 263,99</b>	<b>270 261,28</b>	<b>282 002,71</b>		<b>20 781,00</b>	<b>0,00</b>	<b>20 781,00</b>
2031 - Frais d'études	7 500,00		7 500,00	1323 - Départements	20 781,00		20 781,00
2151 - Réseaux de voirie	33 856,90	246 558,18	-212 701,28				
2152 - Installations de voirie	3 600,00	13 515,46	-9 915,46				
21568 - Autre mat et outil d'incendie et d		2 520,31	-2 520,31				
21578 - Autre matériel technique	5 000,00		5 000,00				
2158 - Autres install., matériel et outillage	12 712,96	3 226,82	9 486,14				
2188 - Autres immobilisations corporelle		1 116,00	-1 116,00				
2312 - Agencements et aménagements d		3 324,51	-3 324,51				
2315 - Installations, matériel et outillage t	489 594,13		489 594,13				
<b>700 - MAISON CHARRIER LOCAL ASSOC</b>	<b>0,00</b>	<b>0,00</b>	<b>0,00</b>		<b>226 972,21</b>	<b>226 586,29</b>	<b>385,92</b>
				1321 - Etats et établissements nationaux	208 840,01		208 840,01
				1322 - Régions	18 132,20	17 705,76	426,44
				13461 - Dotation d'équipement des terr		96 716,52	-96 716,52
				13462 - Dotation de soutien à l'investiss		112 164,01	-112 164,01
<b>780 - CHATEAU</b>	<b>70 000,00</b>	<b>11 504,83</b>	<b>58 495,17</b>		<b>0,00</b>	<b>1 538,00</b>	<b>-1 538,00</b>
2313 - Constructions	70 000,00	11 504,83	58 495,17	1322 - Régions		1 538,00	-1 538,00
<b>9001 - TRANSITION ECOLOGIQUE</b>	<b>289 910,81</b>	<b>46 877,52</b>	<b>243 033,29</b>		<b>9 933,00</b>	<b>0,00</b>	<b>9 933,00</b>
21314 - Bâtiments culturels et sportifs	2 500,00	1 720,32	779,68	1323 - Départements	9 933,00		9 933,00
21318 - Autres bâtiments publics	254 410,81	12 206,41	242 204,40				
21321 - Immeubles de rapport	33 000,00	21 939,98	11 060,02				
2313 - Constructions		11 010,81	-11 010,81				
<b>9002 - GROUPE SCOLAIRE REHABILITA</b>	<b>68 058,14</b>	<b>63 150,65</b>	<b>4 907,49</b>		<b>216 296,80</b>	<b>135 356,46</b>	<b>80 940,34</b>
21312 - Bâtiments scolaires	68 058,14		68 058,14	1321 - Etats et établissements nationaux	66 978,80		66 978,80
2313 - Constructions		63 150,65	-63 150,65	1323 - Départements	149 318,00	135 356,46	13 961,54
<b>90021 - GROUPE SCOLAIRE ISOLATIO</b>	<b>1 024 839,12</b>	<b>29 073,72</b>	<b>995 765,40</b>		<b>266 079,51</b>	<b>0,00</b>	<b>266 079,51</b>

TABLEAU SYNTHETIQUE DE L'INVESTISSEMENT

Dépenses	Budget	Réalisé	Solde	Recettes	Budget	Réalisé	Solde
21312 - Bâtiments scolaires		2 984,40	-2 984,40	1321 - Etats et établissements nationaux	266 079,51		266 079,51
2313 - Constructions	1 024 839,12	26 089,32	998 749,80				
<b>9003 - PLACE EUROPE ET ABORDS - P</b>	<b>115 810,49</b>	<b>30 748,80</b>	<b>85 061,69</b>		<b>526 923,67</b>	<b>45 740,00</b>	<b>481 183,67</b>
2312 - Agencements et aménagements d	19 588,80	19 588,80		1321 - Etats et établissements nationaux	360 039,67		360 039,67
2313 - Constructions	58 560,00		58 560,00	1322 - Régions	75 404,00		75 404,00
2315 - Installations, matériel et outillage t	37 661,69	11 160,00	26 501,69	1323 - Départements	91 480,00	45 740,00	45 740,00
<b>90031 - PLACE EUROPE- PHASE 2 (G</b>	<b>630 873,25</b>	<b>169 427,04</b>	<b>461 446,21</b>		<b>379 591,80</b>	<b>0,00</b>	<b>379 591,80</b>
2152 - Installations de voirie		1 342,03	-1 342,03	1321 - Etats et établissements nationaux	282 591,80		282 591,80
2312 - Agencements et aménagements d		22 504,61	-22 504,61	1323 - Départements	97 000,00		97 000,00
2313 - Constructions	37 273,25		37 273,25				
2315 - Installations, matériel et outillage t	593 600,00	145 580,40	448 019,60				
<b>9004 - POLE ECHANGE MULTIMODAL</b>	<b>50 000,00</b>	<b>19 601,02</b>	<b>30 398,98</b>		<b>20 000,00</b>	<b>0,00</b>	<b>20 000,00</b>
2315 - Installations, matériel et outillage t	50 000,00	19 601,02	30 398,98	1322 - Régions	20 000,00		20 000,00
<b>TOTAL OPERATIONS</b>	<b>4 418 739,03</b>	<b>1 419 198,37</b>	<b>2 999 540,66</b>	<b>TOTAL RECETTES AFFECTEES</b>	<b>2 121 472,49</b>	<b>579 079,87</b>	<b>1 542 392,62</b>
2112 - Terrains de voirie	25 193,00	25 193,00		1321 - Etats et établissements nationaux		1 138,25	-1 138,25
21534 - Réseaux d'électrification	100 000,00		100 000,00	13258 - Autres groupements	50 000,00		50 000,00
2313 - Constructions	7 836,00	7 836,00		1328 - Autres	25 193,00	25 193,00	
				1641 - Emprunts en euros	745 000,00		745 000,00
				16876 - Autres établissements publics lo	50 000,00		50 000,00
				2031 - Frais d'études	7 836,00	7 836,00	
<b>TOTAL NON INDIVIDUALISE</b>	<b>133 029,00</b>	<b>33 029,00</b>	<b>100 000,00</b>	<b>TOTAL RECETTES</b>	<b>878 029,00</b>	<b>34 167,25</b>	<b>843 861,75</b>
<b>TOTAL EQUIPEMENT (20,21,23)</b>	<b>4 551 768,03</b>	<b>1 452 227,37</b>	<b>3 099 540,66</b>	<b>TOTAL RECETTES AFFECTEES A L'EQ</b>	<b>2 999 501,49</b>	<b>613 247,12</b>	<b>2 386 254,37</b>
001 - Déficit d'investissement reporté	1 635 123,96	1 635 123,96		021 - Virement de la section de fonctionne	2 036 022,02		2 036 022,02
1322 - Régions	16 119,39	16 119,39		024 - Produits des cessions d'immobilisat	2 400,00		2 400,00
13918 - Autres	612,56	612,56		10222 - FCTVA	400 000,00	522 655,93	-122 655,93
1641 - Emprunts en euros	192 888,00	192 887,12	0,88	10226 - Taxe d'aménagement	70 000,00	62 496,62	7 503,38
16876 - Autres établissements publics l	37 700,00	34 614,09	3 085,91	1068 - Excédents de fonctionnement cap	362 969,47	362 969,47	
				192 - Plus ou moins-values sur cessions d		6 000,00	-6 000,00
				2802 - Frais liés aux documents d'urbanis	1 811,63	2 783,63	-972,00
				28031 - Frais d'études	7 360,40	9 316,40	-1 956,00
				28033 - Frais d'insertion	149,99	149,99	
				2804131 - Biens mobiliers, matériel et ét	4 874,57	4 874,57	
				2804132 - Bâtiments et installations	87 331,55	25 543,55	61 788,00
				2804133 - Projets d'infrastructures d'int	219,00	219,00	
				28041512 - Bâtiments et installations	26 476,47	26 476,47	

TABLEAU SYNTHETIQUE DE L'INVESTISSEMENT

Dépenses	Budget	Réalisé	Solde	Recettes	Budget	Réalisé	Solde
				280415332 - Bâtiments et installations	11 715,41	11 715,41	
				28041582 - Bâtiments et installations		4 859,40	-4 859,40
				2804181 - Biens mobiliers, matériel et ét	60,20	60,20	
				2804182 - Bâtiments et installations	4 859,40		4 859,40
				2805 - Concessions & droits similaires,b	7 216,00	13 157,00	-5 941,00
				28121 - Plantations d'arbres et arbustes	5 017,54	7 408,57	-2 391,03
				28128 - Autres agencements et aménageme	517,52	6 771,52	-6 254,00
				281312 - Bâtiments scolaires	69 853,38	69 853,38	
				281314 - Bâtiments culturels et sportifs	97 252,76	97 252,76	
				281318 - Autres bâtiments publics	23 536,61	23 536,61	
				281321 - Immeubles de rapport	6 825,23	6 825,23	
				281351 - Bâtiments publics	583,69	1 491,00	-907,31
				28151 - Réseaux de voirie	932,54		932,54
				28152 - Installations de voirie	6 163,78	8 292,78	-2 129,00
				281568 - Autre mat et outil d'incendie et d	6 879,09	7 578,09	-699,00
				281571 - Matériel ferroviaire	29 678,21		29 678,21
				2815731 - Matériel roulant		33 183,21	-33 183,21
				2815738 - Autre matériel et outillage de v	39 799,85	42 953,75	-3 153,90
				28158 - Autres install., matériel et outill	55 591,16	60 855,17	-5 264,01
				281758 - Autres install., matériel et outi		241,90	-241,90
				281821 - Matériel de transport ferroviaire	1 714,50		1 714,50
				281828 - Autres matériels de transport	200,00	8 479,50	-8 279,50
				281831 - Matériel informatique scolaire	1 680,00	2 629,00	-949,00
				281838 - Autre matériel informatique	13 731,34	19 312,08	-5 580,74
				281841 - Matériel de bureau et mobilier s	1 768,22	1 992,22	-224,00
				281848 - Autres matériels de bureau et m	7 193,37	10 932,49	-3 739,12
				28185 - Matériel de téléphonie	680,35	818,61	-138,26
				28186 - Cheptel		63,00	-63,00
				28188 - Autres	41 645,20	48 317,27	-6 672,07
<b>TOTAL DEPENSES FINANCIERES</b>	<b>1 882 443,91</b>	<b>1 879 357,12</b>	<b>3 086,79</b>	<b>TOTAL RECETTES FINANCIERES</b>	<b>3 434 710,45</b>	<b>1 512 065,78</b>	<b>1 922 644,67</b>
<b>TOTAL INVESTISSEMENT</b>	<b>6 434 211,94</b>	<b>3 331 584,49</b>	<b>3 102 627,45</b>	<b>TOTAL INVESTISSEMENT</b>	<b>6 434 211,94</b>	<b>2 125 312,90</b>	<b>4 308 899,04</b>

Déficit de réalisation de l'investissement : **1 206 271,59**  
(Réel + Ordre)

VUE D'ENSEMBLE DU FONCTIONNEMENT PAR FONCTION

DEPENSES DE FONCTIONNEMENT	01 Opérations non ventilables	02 Administration générale	020 Administration générale de la collectivité	021 Assemblée locale	022 Administration générale de l'Etat	023 Information, communication, publicité	024 Fêtes et cérémonies
<b>011 - Charges à caractère général</b>		1 734,90	555 387,08	140,11	5 423,00	139 053,21	40 315,29
60 - ACHATS ET VARIATION DES STOCK	24,90		215 762,85			35 805,96	29 648,70
61 - SERVICES EXTERIEURS	1 710,00		240 256,69	140,11	2 675,00	11 197,06	7 603,90
62 - AUTRES SERVICES EXTERIEURS			64 311,02		2 748,00	92 050,19	3 062,69
63 - IMPOTS, TAXES ET VERSEMENTS A			35 056,52				
<b>012 - Charges de personnel et frais assim</b>			1 799 484,80				
62 - AUTRES SERVICES EXTERIEURS							
63 - IMPOTS, TAXES ET VERSEMENTS A			33 665,08				
64 - CHARGES DE PERSONNEL			1 765 819,72				
<b>014 - Atténuations de produits</b>			9 868,00				
<b>65 - Autres charges de gestion courante</b>			4 541,95	302,16		1 487,94	233 370,00
<b>66 - Charges financières</b>	38 633,70		4 639,41				
<b>67 - Charges spécifiques</b>	6 000,00						
<b>68 - Dotations aux amortissements, aux d</b>	557 943,76		49 605,72				
<b>Total dépenses de fonctionnement</b>	<b>602 577,46</b>	<b>1 734,90</b>	<b>2 423 526,96</b>	<b>442,27</b>	<b>5 423,00</b>	<b>140 541,15</b>	<b>273 685,29</b>

RECETTES DE FONCTIONNEMENT	01 Opérations non ventilables	02 Administration générale	020 Administration générale de la collectivité	021 Assemblée locale	022 Administration générale de l'Etat	023 Information, communication, publicité	024 Fêtes et cérémonies
<b>70 - Produits des services, domaine et v</b>			29 238,92				
<b>73 - Impôts et taxes</b>			738 868,00				
<b>731 - Impositions directes</b>			3 875 792,19				
73111 - Impôts directs locaux			3 350 704,00				
73113 - Taxe sur les surfaces commerciale			283 732,00				
73114 - Imposition forfaitaire sur entrepri			54 241,00				
73118 - Autres contributions directes			20 196,00				
73123 - Taxe comun.addit.droits mutatio			130 642,74				
73154 - Droits de place			7 155,25				
731721 - Taxe de séjour							
73174 - Taxe locale sur la publicité extéri			29 121,20				
<b>74 - Dotations et participations</b>			1 653 564,27			400,00	
<b>75 - Autres produits de gestion courante</b>			19 177,78				
<b>76 - Produits financiers</b>			20,84				
<b>77 - Produits spécifiques</b>	6 612,56		219,00				

VUE D'ENSEMBLE DU FONCTIONNEMENT PAR FONCTION

RECETTES DE FONCTIONNEMENT	01 Opérations non ventilables	02 Administration générale	020 Administration générale de la collectivité	021 Assemblée locale	022 Administration générale de l'Etat	023 Information, communication, publicité	024 Fêtes et cérémonies
013 - Atténuations de charges	.....	.....	..... 115 797,36	.....	.....	.....	.....
002 - Excédent de fonctionnement report	.....	.....	..... 2 230 070,06	.....	.....	.....	.....
<b>Total recettes de fonctionnement</b>	..... <b>6 612,56</b>	.....	..... <b>8 662 748,42</b>	.....	.....	..... <b>400,00</b>	.....

<b>SOLDE DE FONCTIONNEMENT</b>	..... <b>-595 964,90</b>	..... <b>-1 734,90</b>	..... <b>6 239 221,46</b>	..... <b>-442,27</b>	..... <b>-5 423,00</b>	..... <b>-140 141,15</b>	..... <b>-273 685,29</b>
--------------------------------	--------------------------	------------------------	---------------------------	----------------------	------------------------	--------------------------	--------------------------

VUE D'ENSEMBLE DU FONCTIONNEMENT PAR FONCTION

DEPENSES DE FONCTIONNEMENT	0245 Animations	025 Aides aux associations (non classées ailleurs)	026 Cimetières et pompes funèbres	031 Assemblée délibérante	11 Sécurité intérieure	111 Police nationale	112 Police municipale
<b>011 - Charges à caractère général</b>		3 397,86	12,96	1 622,96	199,44		4 915,91
60 - ACHATS ET VARIATION DES STOCK		1 371,06			182,64		3 812,58
61 - SERVICES EXTERIEURS		2 026,80		1 515,18			171,77
62 - AUTRES SERVICES EXTERIEURS			12,96	107,78	16,80		931,56
63 - IMPOTS, TAXES ET VERSEMENTS A							
<b>012 - Charges de personnel et frais assim</b>				172,44	90 668,97		
62 - AUTRES SERVICES EXTERIEURS							
63 - IMPOTS, TAXES ET VERSEMENTS A				172,44	917,28		
64 - CHARGES DE PERSONNEL					89 751,69		
<b>014 - Atténuations de produits</b>							
<b>65 - Autres charges de gestion courante</b>		90,00		138 971,50			
<b>66 - Charges financières</b>							
<b>67 - Charges spécifiques</b>							
<b>68 - Dotations aux amortissements, aux d</b>							
<b>Total dépenses de fonctionnement</b>		3 487,86	12,96	140 766,90	90 868,41		4 915,91

RECETTES DE FONCTIONNEMENT	0245 Animations	025 Aides aux associations (non classées ailleurs)	026 Cimetières et pompes funèbres	031 Assemblée délibérante	11 Sécurité intérieure	111 Police nationale	112 Police municipale
<b>70 - Produits des services, domaine et v</b>		8 162,10	535,49				35,00
<b>73 - Impôts et taxes</b>							
<b>731 - Impositions directes</b>							
73111 - Impôts directs locaux							
73113 - Taxe sur les surfaces commerciale							
73114 - Imposition forfaitaire sur entrepri							
73118 - Autres contributions directes							
73123 - Taxe comun.addit.droits mutatio							
73154 - Droits de place							
731721 - Taxe de séjour							
73174 - Taxe locale sur la publicité extéri							
<b>74 - Dotations et participations</b>							
<b>75 - Autres produits de gestion courante</b>							
<b>76 - Produits financiers</b>							
<b>77 - Produits spécifiques</b>				82,44			

VUE D'ENSEMBLE DU FONCTIONNEMENT PAR FONCTION

RECETTES DE FONCTIONNEMENT	0245 Animations	025 Aides aux associations (non classées ailleurs)	026 Cimetières et pompes funèbres	031 Assemblée délibérante	11 Sécurité intérieure	111 Police nationale	112 Police municipale
013 - Atténuations de charges							802,09
002 - Excédent de fonctionnement report							
<b>Total recettes de fonctionnement</b>		<b>8 162,10</b>	<b>535,49</b>	<b>82,44</b>			<b>837,09</b>
<b>SOLDE DE FONCTIONNEMENT</b>	<b>0,00</b>	<b>4 674,24</b>	<b>522,53</b>	<b>-140 684,46</b>	<b>-90 868,41</b>	<b>0,00</b>	<b>-4 078,82</b>

VUE D'ENSEMBLE DU FONCTIONNEMENT PAR FONCTION

DEPENSES DE FONCTIONNEMENT	113 Pompiers, incendies et secours	12 Hygiène et salubrité publique	13 Hygiène et salubrité publique	18 Autre intervention de protection de pers. et biens	2 Enseignement - formation	20 Services communs	21 Enseignement du premier degré
<b>011 - Charges à caractère général</b>		404,34	9 290,69	712,27		4,90	
60 - ACHATS ET VARIATION DES STOCK			386,69	712,27			
61 - SERVICES EXTERIEURS		404,34	8 904,00				
62 - AUTRES SERVICES EXTERIEURS						4,90	
63 - IMPOTS, TAXES ET VERSEMENTS A							
<b>012 - Charges de personnel et frais assim</b>							
62 - AUTRES SERVICES EXTERIEURS							
63 - IMPOTS, TAXES ET VERSEMENTS A							
64 - CHARGES DE PERSONNEL							
<b>014 - Atténuations de produits</b>							
<b>65 - Autres charges de gestion courante</b>	105 919,65				1 500,00		25 762,00
<b>66 - Charges financières</b>							
<b>67 - Charges spécifiques</b>							
<b>68 - Dotations aux amortissements, aux d</b>							
<b>Total dépenses de fonctionnement</b>	<b>105 919,65</b>	<b>404,34</b>	<b>9 290,69</b>	<b>712,27</b>	<b>1 500,00</b>	<b>4,90</b>	<b>25 762,00</b>

RECETTES DE FONCTIONNEMENT	113 Pompiers, incendies et secours	12 Hygiène et salubrité publique	13 Hygiène et salubrité publique	18 Autre intervention de protection de pers. et biens	2 Enseignement - formation	20 Services communs	21 Enseignement du premier degré
<b>70 - Produits des services, domaine et v</b>							
<b>73 - Impôts et taxes</b>							
<b>731 - Impositions directes</b>							
73111 - Impôts directs locaux							
73113 - Taxe sur les surfaces commerciale							
73114 - Imposition forfaitaire sur entrepri							
73118 - Autres contributions directes							
73123 - Taxe comun.addit.droits mutatio							
73154 - Droits de place							
731721 - Taxe de séjour							
73174 - Taxe locale sur la publicité extéri							
<b>74 - Dotations et participations</b>							
<b>75 - Autres produits de gestion courante</b>							
<b>76 - Produits financiers</b>							
<b>77 - Produits spécifiques</b>							

VUE D'ENSEMBLE DU FONCTIONNEMENT PAR FONCTION

RECETTES DE FONCTIONNEMENT	113 Pompiers, incendies et secours	12 Hygiène et salubrité publique	13 Hygiène et salubrité publique	18 Autre intervention de protection de pers. et biens	2 Enseignement - formation	20 Services communs	21 Enseignement du premier degré
013 - Atténuations de charges	.....	.....	.....	.....	.....	.....	.....
002 - Excédent de fonctionnement report	.....	.....	.....	.....	.....	.....	.....
<b>Total recettes de fonctionnement</b>	.....	.....	.....	.....	.....	.....	.....
<b>SOLDE DE FONCTIONNEMENT</b>	<b>..... -105 919,65</b>	<b>..... -404,34</b>	<b>..... -9 290,69</b>	<b>..... -712,27</b>	<b>..... -1 500,00</b>	<b>..... -4,90</b>	<b>..... -25 762,00</b>

VUE D'ENSEMBLE DU FONCTIONNEMENT PAR FONCTION

DEPENSES DE FONCTIONNEMENT	211 Ecoles maternelles	212 Ecoles primaires	23 Enseignement supérieur	251 Hébergement et restauration scolaire	281 Hébergement et restauration scolaires	288 Autres services annexes de l'enseignement	311 Expression musicale, lyrique et chorégraphique
<b>011 - Charges à caractère général</b>	<b>56 333,01</b>	<b>115 077,90</b>	<b>54,18</b>	<b>800,76</b>	<b>131 064,52</b>		<b>30 319,69</b>
60 - ACHATS ET VARIATION DES STOCK	48 441,45	57 458,34	54,18	800,76	120 020,72		19 031,61
61 - SERVICES EXTERIEURS	6 607,80	13 007,90			10 536,46		924,94
62 - AUTRES SERVICES EXTERIEURS	1 283,76	44 611,66			507,34		10 363,14
63 - IMPOTS, TAXES ET VERSEMENTS A							
<b>012 - Charges de personnel et frais assim</b>	<b>197 778,34</b>	<b>143 864,83</b>		<b>20 230,32</b>	<b>196 685,42</b>		<b>39 789,39</b>
62 - AUTRES SERVICES EXTERIEURS							
63 - IMPOTS, TAXES ET VERSEMENTS A	2 186,62	1 593,64		259,26	2 329,26		509,52
64 - CHARGES DE PERSONNEL	195 591,72	142 271,19		19 971,06	194 356,16		39 279,87
<b>014 - Atténuations de produits</b>							<b>70,67</b>
<b>65 - Autres charges de gestion courante</b>	<b>2 000,00</b>	<b>6 000,00</b>			<b>4 094,66</b>		
<b>66 - Charges financières</b>		<b>36 116,29</b>					
<b>67 - Charges spécifiques</b>							
<b>68 - Dotations aux amortissements, aux d</b>							
<b>Total dépenses de fonctionnement</b>	<b>256 111,35</b>	<b>301 059,02</b>	<b>54,18</b>	<b>21 031,08</b>	<b>331 844,60</b>		<b>70 179,75</b>

RECETTES DE FONCTIONNEMENT	211 Ecoles maternelles	212 Ecoles primaires	23 Enseignement supérieur	251 Hébergement et restauration scolaire	281 Hébergement et restauration scolaires	288 Autres services annexes de l'enseignement	311 Expression musicale, lyrique et chorégraphique
<b>70 - Produits des services, domaine et v</b>					<b>154 115,70</b>	<b>-3 000,00</b>	<b>40,85</b>
<b>73 - Impôts et taxes</b>							
<b>731 - Impositions directes</b>							<b>0,37</b>
73111 - Impôts directs locaux							
73113 - Taxe sur les surfaces commerciale							
73114 - Imposition forfaitaire sur entrepri							
73118 - Autres contributions directes							
73123 - Taxe comun.addit.droits mutatio							
73154 - Droits de place							
731721 - Taxe de séjour							0,37
73174 - Taxe locale sur la publicité extéri							
<b>74 - Dotations et participations</b>	<b>27 940,00</b>	<b>38 501,40</b>					
<b>75 - Autres produits de gestion courante</b>					<b>26,75</b>		<b>45 722,06</b>
<b>76 - Produits financiers</b>							
<b>77 - Produits spécifiques</b>							

VUE D'ENSEMBLE DU FONCTIONNEMENT PAR FONCTION

RECETTES DE FONCTIONNEMENT	211 Ecoles maternelles	212 Ecoles primaires	23 Enseignement supérieur	251 Hébergement et restauration scolaire	281 Hébergement et restauration scolaires	288 Autres services annexes de l'enseignement	311 Expression musicale, lyrique et chorégraphique
013 - Atténuations de charges	11 877,08				5 091,00		
002 - Excédent de fonctionnement report							
<b>Total recettes de fonctionnement</b>	<b>39 817,08</b>	<b>38 501,40</b>			<b>159 233,45</b>	<b>-3 000,00</b>	<b>45 763,28</b>
<b>SOLDE DE FONCTIONNEMENT</b>	<b>-216 294,27</b>	<b>-262 557,62</b>	<b>-54,18</b>	<b>-21 031,08</b>	<b>-172 611,15</b>	<b>-3 000,00</b>	<b>-24 416,47</b>

VUE D'ENSEMBLE DU FONCTIONNEMENT PAR FONCTION

DEPENSES DE FONCTIONNEMENT	312 Arts plastiques et autres activités artistiques	313 Théâtres	314 Cinémas et autres salles de spectacles	317 Cinémas et autres salles de spectacles	321 Bibliothèques et médiathèques	322 Musées	323 Archives
<b>011 - Charges à caractère général</b>	64 928,39	29 202,14	2 850,91	9,12	67 549,54	59 652,35	87 243,06
60 - ACHATS ET VARIATION DES STOCK	35 917,59	20 596,69	59,90		64 765,70	49 679,45	72 924,64
61 - SERVICES EXTERIEURS	27 828,80	1 562,24			2 003,84	8 731,14	13 629,13
62 - AUTRES SERVICES EXTERIEURS	1 182,00	7 043,21	2 791,01	9,12	780,00	1 091,76	689,29
63 - IMPOTS, TAXES ET VERSEMENTS A						150,00	
<b>012 - Charges de personnel et frais assim</b>		71 091,33	27 732,01	89 566,81	56 365,82	77 439,93	20 058,58
62 - AUTRES SERVICES EXTERIEURS							
63 - IMPOTS, TAXES ET VERSEMENTS A		862,00	280,98	979,54	606,81	845,53	181,00
64 - CHARGES DE PERSONNEL		70 229,33	27 451,03	88 587,27	55 759,01	76 594,40	19 877,58
<b>014 - Atténuations de produits</b>							
<b>65 - Autres charges de gestion courante</b>		100,00					669,66
<b>66 - Charges financières</b>							
<b>67 - Charges spécifiques</b>							
<b>68 - Dotations aux amortissements, aux d</b>							
<b>Total dépenses de fonctionnement</b>	<b>64 928,39</b>	<b>100 393,47</b>	<b>30 582,92</b>	<b>89 575,93</b>	<b>123 915,36</b>	<b>137 092,28</b>	<b>107 971,30</b>

RECETTES DE FONCTIONNEMENT	312 Arts plastiques et autres activités artistiques	313 Théâtres	314 Cinémas et autres salles de spectacles	317 Cinémas et autres salles de spectacles	321 Bibliothèques et médiathèques	322 Musées	323 Archives
<b>70 - Produits des services, domaine et v</b>		140,00		537,22	2 275,20		
<b>73 - Impôts et taxes</b>							
<b>731 - Impositions directes</b>							
73111 - Impôts directs locaux							
73113 - Taxe sur les surfaces commerciale							
73114 - Imposition forfaitaire sur entrepri							
73118 - Autres contributions directes							
73123 - Taxe comun.addit.droits mutatio							
73154 - Droits de place							
731721 - Taxe de séjour							
73174 - Taxe locale sur la publicité extéri							
<b>74 - Dotations et participations</b>					10 900,77		
<b>75 - Autres produits de gestion courante</b>							
<b>76 - Produits financiers</b>							
<b>77 - Produits spécifiques</b>							

VUE D'ENSEMBLE DU FONCTIONNEMENT PAR FONCTION

RECETTES DE FONCTIONNEMENT	312 Arts plastiques et autres activités artistiques	313 Théâtres	314 Cinémas et autres salles de spectacles	317 Cinémas et autres salles de spectacles	321 Bibliothèques et médiathèques	322 Musées	323 Archives
013 - Atténuations de charges	.....	.....	.....	.....	.....	.....	.....
002 - Excédent de fonctionnement report	.....	.....	.....	.....	.....	.....	.....
<b>Total recettes de fonctionnement</b>	.....	..... <b>140,00</b>	.....	..... <b>537,22</b>	..... <b>13 175,97</b>	.....	.....

<b>SOLDE DE FONCTIONNEMENT</b>	..... <b>-64 928,39</b>	..... <b>-100 253,47</b>	..... <b>-30 582,92</b>	..... <b>-89 038,71</b>	..... <b>-110 739,39</b>	..... <b>-137 092,28</b>	..... <b>-107 971,30</b>
--------------------------------	-------------------------	--------------------------	-------------------------	-------------------------	--------------------------	--------------------------	--------------------------

VUE D'ENSEMBLE DU FONCTIONNEMENT PAR FONCTION

DEPENSES DE FONCTIONNEMENT	324 Entretien du patrimoine culturel	325 Autres équipements sportifs ou de	33 Action culturelle	331 Centres de loisirs	338 Autres activités pour les jeunes	410 Services communs	411 Salles de sport, gymnases
<b>011 - Charges à caractère général</b>		606,71		1 965,83	167,73		
60 - ACHATS ET VARIATION DES STOCK		491,51			167,73		
61 - SERVICES EXTERIEURS		115,20		1 965,83			
62 - AUTRES SERVICES EXTERIEURS							
63 - IMPOTS, TAXES ET VERSEMENTS A							
<b>012 - Charges de personnel et frais assim</b>							
62 - AUTRES SERVICES EXTERIEURS							
63 - IMPOTS, TAXES ET VERSEMENTS A							
64 - CHARGES DE PERSONNEL							
<b>014 - Atténuations de produits</b>							
<b>65 - Autres charges de gestion courante</b>						18 100,00	
<b>66 - Charges financières</b>							
<b>67 - Charges spécifiques</b>							
<b>68 - Dotations aux amortissements, aux d</b>							
<b>Total dépenses de fonctionnement</b>		606,71		1 965,83	167,73	18 100,00	

RECETTES DE FONCTIONNEMENT	324 Entretien du patrimoine culturel	325 Autres équipements sportifs ou de	33 Action culturelle	331 Centres de loisirs	338 Autres activités pour les jeunes	410 Services communs	411 Salles de sport, gymnases
<b>70 - Produits des services, domaine et v</b>							
<b>73 - Impôts et taxes</b>							
<b>731 - Impositions directes</b>							
73111 - Impôts directs locaux							
73113 - Taxe sur les surfaces commerciale							
73114 - Imposition forfaitaire sur entrepri							
73118 - Autres contributions directes							
73123 - Taxe comun.addit.droits mutatio							
73154 - Droits de place							
731721 - Taxe de séjour							
73174 - Taxe locale sur la publicité extéri							
<b>74 - Dotations et participations</b>							11 013,37
<b>75 - Autres produits de gestion courante</b>							
<b>76 - Produits financiers</b>							
<b>77 - Produits spécifiques</b>							

VUE D'ENSEMBLE DU FONCTIONNEMENT PAR FONCTION

RECETTES DE FONCTIONNEMENT	324 Entretien du patrimoine culturel	325 Autres équipements sportifs ou de	33 Action culturelle	331 Centres de loisirs	338 Autres activités pour les jeunes	410 Services communs	411 Salles de sport, gymnases
013 - Atténuations de charges	.....	.....	.....	.....	.....	.....	.....
002 - Excédent de fonctionnement report	.....	.....	.....	.....	.....	.....	.....
<b>Total recettes de fonctionnement</b>	.....	.....	.....	.....	.....	.....	<b>11 013,37</b>
<b>SOLDE DE FONCTIONNEMENT</b>	<b>0,00</b>	<b>-606,71</b>	<b>0,00</b>	<b>-1 965,83</b>	<b>-167,73</b>	<b>-18 100,00</b>	<b>11 013,37</b>

VUE D'ENSEMBLE DU FONCTIONNEMENT PAR FONCTION

DEPENSES DE FONCTIONNEMENT	412 Stades	413 Piscines	414 Autres équipements sportifs ou de loisir	42 Jeunesse	420 Services communs	421 Centres de loisirs	422 Autres activités pour les jeunes
<b>011 - Charges à caractère général</b>		2 800,00		4,56		-314,25	582,00
60 - ACHATS ET VARIATION DES STOCK							570,00
61 - SERVICES EXTERIEURS		2 800,00				-274,53	
62 - AUTRES SERVICES EXTERIEURS				4,56		-39,72	12,00
63 - IMPOTS, TAXES ET VERSEMENTS A							
<b>012 - Charges de personnel et frais assim</b>		4 835,39					2 956,74
62 - AUTRES SERVICES EXTERIEURS							
63 - IMPOTS, TAXES ET VERSEMENTS A		137,70					33,41
64 - CHARGES DE PERSONNEL		4 697,69					2 923,33
<b>014 - Atténuations de produits</b>							
<b>65 - Autres charges de gestion courante</b>					19 000,00		
<b>66 - Charges financières</b>							
<b>67 - Charges spécifiques</b>							
<b>68 - Dotations aux amortissements, aux d</b>							
<b>Total dépenses de fonctionnement</b>		7 635,39		4,56	19 000,00	-314,25	3 538,74

RECETTES DE FONCTIONNEMENT	412 Stades	413 Piscines	414 Autres équipements sportifs ou de loisir	42 Jeunesse	420 Services communs	421 Centres de loisirs	422 Autres activités pour les jeunes
<b>70 - Produits des services, domaine et v</b>	2 294,46	13 696,00	985,43				
<b>73 - Impôts et taxes</b>							
<b>731 - Impositions directes</b>							
73111 - Impôts directs locaux							
73113 - Taxe sur les surfaces commerciale							
73114 - Imposition forfaitaire sur entrepri							
73118 - Autres contributions directes							
73123 - Taxe comun.addit.droits mutatio							
73154 - Droits de place							
731721 - Taxe de séjour							
73174 - Taxe locale sur la publicité extéri							
<b>74 - Dotations et participations</b>							
<b>75 - Autres produits de gestion courante</b>		850,58	1 000,00				
<b>76 - Produits financiers</b>							
<b>77 - Produits spécifiques</b>							

VUE D'ENSEMBLE DU FONCTIONNEMENT PAR FONCTION

RECETTES DE FONCTIONNEMENT	412 Stades	413 Piscines	414 Autres équipements sportifs ou de loisir	42 Jeunesse	420 Services communs	421 Centres de loisirs	422 Autres activités pour les jeunes
013 - Atténuations de charges	.....	.....	.....	.....	.....	.....	.....
002 - Excédent de fonctionnement report	.....	.....	.....	.....	.....	.....	.....
<b>Total recettes de fonctionnement</b>	<b>2 294,46</b>	<b>14 546,58</b>	<b>1 985,43</b>	.....	.....	.....	.....

<b>SOLDE DE FONCTIONNEMENT</b>	<b>2 294,46</b>	<b>6 911,19</b>	<b>1 985,43</b>	<b>-4,56</b>	<b>-19 000,00</b>	<b>314,25</b>	<b>-3 538,74</b>
--------------------------------	-----------------	-----------------	-----------------	--------------	-------------------	---------------	------------------

VUE D'ENSEMBLE DU FONCTIONNEMENT PAR FONCTION

DEPENSES DE FONCTIONNEMENT	4221 Crèches et garderies	4228 Autres actions en faveur de la petite enfance	501 Services communs	511 Dispensaires et autres établissements	512 Actions de prévention sanitaire	518 Autres actions d'aménagement urbain	52 Interventions sociales
<b>011 - Charges à caractère général</b>	<b>26 131,12</b>	<b>7 972,69</b>	<b>1 203,00</b>	<b>42 239,39</b>	<b>29 414,27</b>	<b>28 696,56</b>	
60 - ACHATS ET VARIATION DES STOCK	17 877,59	918,75		20 830,77	29 414,27	6 159,96	
61 - SERVICES EXTERIEURS	5 555,12	2 969,14		21 171,20		22 536,60	
62 - AUTRES SERVICES EXTERIEURS	2 698,41	4 084,80	1 158,00	237,42			
63 - IMPOTS, TAXES ET VERSEMENTS A			45,00				
<b>012 - Charges de personnel et frais assim</b>	<b>471 754,13</b>	<b>33 273,88</b>		<b>269 170,35</b>			
62 - AUTRES SERVICES EXTERIEURS							
63 - IMPOTS, TAXES ET VERSEMENTS A	5 697,83	367,18		2 885,91			
64 - CHARGES DE PERSONNEL	466 056,30	32 906,70		266 284,44			
<b>014 - Atténuations de produits</b>							
<b>65 - Autres charges de gestion courante</b>	<b>1 232,25</b>	<b>160,00</b>			<b>34 246,30</b>	<b>43 882,78</b>	
<b>66 - Charges financières</b>							
<b>67 - Charges spécifiques</b>							
<b>68 - Dotations aux amortissements, aux d</b>							
<b>Total dépenses de fonctionnement</b>	<b>499 117,50</b>	<b>41 406,57</b>	<b>1 203,00</b>	<b>311 409,74</b>	<b>63 660,57</b>	<b>72 579,34</b>	

RECETTES DE FONCTIONNEMENT	4221 Crèches et garderies	4228 Autres actions en faveur de la petite enfance	501 Services communs	511 Dispensaires et autres établissements	512 Actions de prévention sanitaire	518 Autres actions d'aménagement urbain	52 Interventions sociales
<b>70 - Produits des services, domaine et v</b>	<b>17 761,49</b>	<b>2 464,69</b>	<b>6 769,11</b>				
<b>73 - Impôts et taxes</b>							
<b>731 - Impositions directes</b>							
73111 - Impôts directs locaux							
73113 - Taxe sur les surfaces commerciale							
73114 - Imposition forfaitaire sur entrepri							
73118 - Autres contributions directes							
73123 - Taxe comun.addit.droits mutatio							
73154 - Droits de place							
731721 - Taxe de séjour							
73174 - Taxe locale sur la publicité extéri							
<b>74 - Dotations et participations</b>	<b>295 491,97</b>	<b>62 355,32</b>		<b>36 000,00</b>		<b>20 000,00</b>	
<b>75 - Autres produits de gestion courante</b>			<b>5 433,53</b>		<b>29,34</b>	<b>8 234,80</b>	
<b>76 - Produits financiers</b>							
<b>77 - Produits spécifiques</b>							

VUE D'ENSEMBLE DU FONCTIONNEMENT PAR FONCTION

RECETTES DE FONCTIONNEMENT	4221 Crèches et garderies	4228 Autres actions en faveur de la petite enfance	501 Services communs	511 Dispensaires et autres établissements	512 Actions de prévention sanitaire	518 Autres actions d'aménagement urbain	52 Interventions sociales
013 - Atténuations de charges	8 275,95						
002 - Excédent de fonctionnement report							
<b>Total recettes de fonctionnement</b>	<b>321 529,41</b>	<b>64 820,01</b>	<b>12 202,64</b>	<b>36 000,00</b>	<b>29,34</b>	<b>28 234,80</b>	
<b>SOLDE DE FONCTIONNEMENT</b>	<b>-177 588,09</b>	<b>23 413,44</b>	<b>10 999,64</b>	<b>-275 409,74</b>	<b>-63 631,23</b>	<b>-44 344,54</b>	<b>0,00</b>

VUE D'ENSEMBLE DU FONCTIONNEMENT PAR FONCTION

DEPENSES DE FONCTIONNEMENT	54 Espace rural et autres espaces de développement	551 Parc privé de la collectivité	60 Services communs	631 Agriculture, pêche et agro-alimentaire	6312 Autres	632 Industrie, commerce et artisanat	633 Développement touristique
<b>011 - Charges à caractère général</b>	-3 260,20	11 046,65		4 577,50	36 124,25	292,49	6 112,54
60 - ACHATS ET VARIATION DES STOCK	-1 721,17	9 494,99		578,74	17 687,54		4 248,99
61 - SERVICES EXTERIEURS	-1 500,00	350,00		3 982,20	17 921,11		666,01
62 - AUTRES SERVICES EXTERIEURS	-39,03	609,66		16,56	515,60	292,49	18,54
63 - IMPOTS, TAXES ET VERSEMENTS A		592,00					1 179,00
<b>012 - Charges de personnel et frais assim</b>				5 246,06	64 733,58	30 312,77	
62 - AUTRES SERVICES EXTERIEURS				283,50	1 579,00		
63 - IMPOTS, TAXES ET VERSEMENTS A				63,19	806,80	388,15	
64 - CHARGES DE PERSONNEL				4 899,37	62 347,78	29 924,62	
<b>014 - Atténuations de produits</b>							39,59
<b>65 - Autres charges de gestion courante</b>							2 271,00
<b>66 - Charges financières</b>							
<b>67 - Charges spécifiques</b>		136,66					
<b>68 - Dotations aux amortissements, aux d</b>							
<b>Total dépenses de fonctionnement</b>	<b>-3 260,20</b>	<b>11 183,31</b>		<b>9 823,56</b>	<b>100 857,83</b>	<b>30 605,26</b>	<b>8 423,13</b>

RECETTES DE FONCTIONNEMENT	54 Espace rural et autres espaces de développement	551 Parc privé de la collectivité	60 Services communs	631 Agriculture, pêche et agro-alimentaire	6312 Autres	632 Industrie, commerce et artisanat	633 Développement touristique
<b>70 - Produits des services, domaine et v</b>		5 438,01			667,68		26 868,03
<b>73 - Impôts et taxes</b>							
<b>731 - Impositions directes</b>							213,86
73111 - Impôts directs locaux							
73113 - Taxe sur les surfaces commerciale							
73114 - Imposition forfaitaire sur entrepri							
73118 - Autres contributions directes							
73123 - Taxe comun.addit.droits mutatio							
73154 - Droits de place							
731721 - Taxe de séjour							213,86
73174 - Taxe locale sur la publicité extéri							
<b>74 - Dotations et participations</b>					3 281,40		
<b>75 - Autres produits de gestion courante</b>		29 650,92					4 955,50
<b>76 - Produits financiers</b>							
<b>77 - Produits spécifiques</b>							

VUE D'ENSEMBLE DU FONCTIONNEMENT PAR FONCTION

RECETTES DE FONCTIONNEMENT	54 Espace rural et autres espaces de développement	551 Parc privé de la collectivité	60 Services communs	631 Agriculture, pêche et agro-alimentaire	6312 Autres	632 Industrie, commerce et artisanat	633 Développement touristique
013 - Atténuations de charges					5,05		
002 - Excédent de fonctionnement report							
<b>Total recettes de fonctionnement</b>		<b>35 088,93</b>			<b>3 954,13</b>		<b>32 037,39</b>
<b>SOLDE DE FONCTIONNEMENT</b>	<b>3 260,20</b>	<b>23 905,62</b>	<b>0,00</b>	<b>-9 823,56</b>	<b>-96 903,70</b>	<b>-30 605,26</b>	<b>23 614,26</b>

VUE D'ENSEMBLE DU FONCTIONNEMENT PAR FONCTION

DEPENSES DE FONCTIONNEMENT	64 Crèches et garderies	71 Parc privé de la ville	720 Services communs de la collecte et de la propreté	731 Politique de l'eau	732 Eau potable	733 Assainissement	811 Eau et assainissement
<b>011 - Charges à caractère général</b>	40,18		150,43	8 967,66	2 894,85	2 428,27	
60 - ACHATS ET VARIATION DES STOCK			150,43	8 702,68	2 894,85	2 086,27	
61 - SERVICES EXTERIEURS				264,98		342,00	
62 - AUTRES SERVICES EXTERIEURS	40,18						
63 - IMPOTS, TAXES ET VERSEMENTS A							
<b>012 - Charges de personnel et frais assim</b>	210,00						
62 - AUTRES SERVICES EXTERIEURS							
63 - IMPOTS, TAXES ET VERSEMENTS A							
64 - CHARGES DE PERSONNEL	210,00						
<b>014 - Atténuations de produits</b>							
<b>65 - Autres charges de gestion courante</b>							
<b>66 - Charges financières</b>							
<b>67 - Charges spécifiques</b>							
<b>68 - Dotations aux amortissements, aux d</b>							
<b>Total dépenses de fonctionnement</b>	250,18		150,43	8 967,66	2 894,85	2 428,27	

RECETTES DE FONCTIONNEMENT	64 Crèches et garderies	71 Parc privé de la ville	720 Services communs de la collecte et de la propreté	731 Politique de l'eau	732 Eau potable	733 Assainissement	811 Eau et assainissement
<b>70 - Produits des services, domaine et v</b>	73 463,92						
<b>73 - Impôts et taxes</b>							
<b>731 - Impositions directes</b>							
73111 - Impôts directs locaux							
73113 - Taxe sur les surfaces commerciale							
73114 - Imposition forfaitaire sur entrepri							
73118 - Autres contributions directes							
73123 - Taxe comun.addit.droits mutatio							
73154 - Droits de place							
731721 - Taxe de séjour							
73174 - Taxe locale sur la publicité extéri							
<b>74 - Dotations et participations</b>							
<b>75 - Autres produits de gestion courante</b>		21 522,99					
<b>76 - Produits financiers</b>							
<b>77 - Produits spécifiques</b>							

VUE D'ENSEMBLE DU FONCTIONNEMENT PAR FONCTION

RECETTES DE FONCTIONNEMENT	64 Crèches et garderies	71 Parc privé de la ville	720 Services communs de la collecte et de la propreté	731 Politique de l'eau	732 Eau potable	733 Assainissement	811 Eau et assainissement
013 - Atténuations de charges	.....	.....	.....	.....	.....	.....	.....
002 - Excédent de fonctionnement report	.....	.....	.....	.....	.....	.....	.....
<b>Total recettes de fonctionnement</b>	<b>73 463,92</b>	<b>21 522,99</b>	.....	.....	.....	.....	.....

<b>SOLDE DE FONCTIONNEMENT</b>	<b>73 213,74</b>	<b>21 522,99</b>	<b>-150,43</b>	<b>-8 967,66</b>	<b>-2 894,85</b>	<b>-2 428,27</b>	<b>0,00</b>
--------------------------------	------------------	------------------	----------------	------------------	------------------	------------------	-------------

VUE D'ENSEMBLE DU FONCTIONNEMENT PAR FONCTION

DEPENSES DE FONCTIONNEMENT	814 Eclairage public	816 Autres réseaux et services divers	82 Aménagement urbain	820 Services communs	821 Equipements de voirie	822 Voirie communale et routes	823 Espaces verts urbains
<b>011 - Charges à caractère général</b>	6 943,51			2 703,60		611,77	46,72
60 - ACHATS ET VARIATION DES STOCK	6 943,51					596,53	46,72
61 - SERVICES EXTERIEURS						15,24	
62 - AUTRES SERVICES EXTERIEURS				2 703,60			
63 - IMPOTS, TAXES ET VERSEMENTS A							
<b>012 - Charges de personnel et frais assim</b>							105,00
62 - AUTRES SERVICES EXTERIEURS							
63 - IMPOTS, TAXES ET VERSEMENTS A							
64 - CHARGES DE PERSONNEL							105,00
<b>014 - Atténuations de produits</b>							
<b>65 - Autres charges de gestion courante</b>	1 261,87						
<b>66 - Charges financières</b>							
<b>67 - Charges spécifiques</b>							
<b>68 - Dotations aux amortissements, aux d</b>							
<b>Total dépenses de fonctionnement</b>	<b>8 205,38</b>			<b>2 703,60</b>		<b>611,77</b>	<b>151,72</b>

RECETTES DE FONCTIONNEMENT	814 Eclairage public	816 Autres réseaux et services divers	82 Aménagement urbain	820 Services communs	821 Equipements de voirie	822 Voirie communale et routes	823 Espaces verts urbains
<b>70 - Produits des services, domaine et v</b>		7 895,35			2 800,00	6 415,75	
<b>73 - Impôts et taxes</b>							
<b>731 - Impositions directes</b>							
73111 - Impôts directs locaux							
73113 - Taxe sur les surfaces commerciale							
73114 - Imposition forfaitaire sur entrepri							
73118 - Autres contributions directes							
73123 - Taxe comun.addit.droits mutatio							
73154 - Droits de place							
731721 - Taxe de séjour							
73174 - Taxe locale sur la publicité extéri							
<b>74 - Dotations et participations</b>						17 605,71	
<b>75 - Autres produits de gestion courante</b>							
<b>76 - Produits financiers</b>							
<b>77 - Produits spécifiques</b>							

VUE D'ENSEMBLE DU FONCTIONNEMENT PAR FONCTION

RECETTES DE FONCTIONNEMENT	814 Eclairage public	816 Autres réseaux et services divers	82 Aménagement urbain	820 Services communs	821 Equipements de voirie	822 Voirie communale et routes	823 Espaces verts urbains
013 - Atténuations de charges	.....	.....	.....	.....	.....	.....	.....
002 - Excédent de fonctionnement report	.....	.....	.....	.....	.....	.....	.....
<b>Total recettes de fonctionnement</b>	.....	<b>7 895,35</b>	.....	.....	<b>2 800,00</b>	<b>24 021,46</b>	.....

<b>SOLDE DE FONCTIONNEMENT</b>	<b>-8 205,38</b>	<b>7 895,35</b>	<b>0,00</b>	<b>-2 703,60</b>	<b>2 800,00</b>	<b>23 409,69</b>	<b>-151,72</b>
--------------------------------	------------------	-----------------	-------------	------------------	-----------------	------------------	----------------

VUE D'ENSEMBLE DU FONCTIONNEMENT PAR FONCTION

DEPENSES DE FONCTIONNEMENT	824 Autres opérations d'aménagement urbain	83 Environnement	833 Préservation du milieu naturel	841 Voirie nationale	845 Voirie communale	91 Foires et marchés	95 Aides au tourisme
<b>011 - Charges à caractère général</b>				231,34	64 169,61		284,25
60 - ACHATS ET VARIATION DES STOCK				231,34	17 528,29		
61 - SERVICES EXTERIEURS					46 636,76		
62 - AUTRES SERVICES EXTERIEURS					4,56		284,25
63 - IMPOTS, TAXES ET VERSEMENTS A							
<b>012 - Charges de personnel et frais assim</b>							
62 - AUTRES SERVICES EXTERIEURS							
63 - IMPOTS, TAXES ET VERSEMENTS A							
64 - CHARGES DE PERSONNEL							
<b>014 - Atténuations de produits</b>							
<b>65 - Autres charges de gestion courante</b>							
<b>66 - Charges financières</b>							
<b>67 - Charges spécifiques</b>							
<b>68 - Dotations aux amortissements, aux d</b>							
<b>Total dépenses de fonctionnement</b>				231,34	64 169,61		284,25

RECETTES DE FONCTIONNEMENT	824 Autres opérations d'aménagement urbain	83 Environnement	833 Préservation du milieu naturel	841 Voirie nationale	845 Voirie communale	91 Foires et marchés	95 Aides au tourisme
<b>70 - Produits des services, domaine et v</b>							
<b>73 - Impôts et taxes</b>							
<b>731 - Impositions directes</b>						664,00	
73111 - Impôts directs locaux							
73113 - Taxe sur les surfaces commerciale							
73114 - Imposition forfaitaire sur entrepri							
73118 - Autres contributions directes							
73123 - Taxe comun.addit.droits mutatio							
73154 - Droits de place						664,00	
731721 - Taxe de séjour							
73174 - Taxe locale sur la publicité extéri							
<b>74 - Dotations et participations</b>							
<b>75 - Autres produits de gestion courante</b>					817,75		
<b>76 - Produits financiers</b>							
<b>77 - Produits spécifiques</b>							

VUE D'ENSEMBLE DU FONCTIONNEMENT PAR FONCTION

RECETTES DE FONCTIONNEMENT	824 Autres opérations d'aménagement urbain	83 Environnement	833 Préservation du milieu naturel	841 Voirie nationale	845 Voirie communale	91 Foires et marchés	95 Aides au tourisme
013 - Atténuations de charges	.....	.....	.....	.....	.....	.....	.....
002 - Excédent de fonctionnement report	.....	.....	.....	.....	.....	.....	.....
<b>Total recettes de fonctionnement</b>	.....	.....	.....	.....	<b>817,75</b>	<b>664,00</b>	.....

<b>SOLDE DE FONCTIONNEMENT</b>	<b>0,00</b>	<b>0,00</b>	<b>0,00</b>	<b>-231,34</b>	<b>-63 351,86</b>	<b>664,00</b>	<b>-284,25</b>
--------------------------------	-------------	-------------	-------------	----------------	-------------------	---------------	----------------

VUE D'ENSEMBLE DU FONCTIONNEMENT PAR FONCTION

DEPENSES DE FONCTIONNEMENT	TOTAL	Réalisé 2023
<b>011 - Charges à caractère général</b>	<b>1 693 535,52</b>	<b>1 587 413,72</b>
60 - ACHATS ET VARIATION DES STOCK	923 358,97	912 188,26
61 - SERVICES EXTERIEURS	486 953,96	404 490,17
62 - AUTRES SERVICES EXTERIEURS	246 200,07	232 817,29
63 - IMPOTS, TAXES ET VERSEMENTS A	37 022,52	37 918,00
<b>012 - Charges de personnel et frais assim</b>	<b>3 713 526,89</b>	<b>3 635 912,19</b>
62 - AUTRES SERVICES EXTERIEURS	1 862,50	8 405,78
63 - IMPOTS, TAXES ET VERSEMENTS A	55 769,13	57 153,84
64 - CHARGES DE PERSONNEL	3 655 895,26	3 570 352,57
<b>014 - Atténuations de produits</b>	<b>9 978,26</b>	<b>240,13</b>
<b>65 - Autres charges de gestion courante</b>	<b>644 963,72</b>	<b>520 909,04</b>
<b>66 - Charges financières</b>	<b>79 389,40</b>	<b>40 991,16</b>
<b>67 - Charges spécifiques</b>	<b>6 136,66</b>	<b>189 104,36</b>
<b>68 - Dotations aux amortissements, aux d</b>	<b>607 549,48</b>	<b>514 822,80</b>
<b>Total dépenses de fonctionnement</b>	<b>6 755 079,93</b>	<b>6 489 393,40</b>

RECETTES DE FONCTIONNEMENT	TOTAL	Réalisé 2023
<b>70 - Produits des services, domaine et v</b>	<b>359 600,40</b>	<b>325 960,43</b>
<b>73 - Impôts et taxes</b>	<b>738 868,00</b>	<b>4 439 738,44</b>
<b>731 - Impositions directes</b>	<b>3 876 670,42</b>	
73111 - Impôts directs locaux	3 350 704,00	
73113 - Taxe sur les surfaces commerciale	283 732,00	
73114 - Imposition forfaitaire sur entrepri	54 241,00	
73118 - Autres contributions directes	20 196,00	
73123 - Taxe comun.addit.droits mutatio	130 642,74	
73154 - Droits de place	7 819,25	
731721 - Taxe de séjour	214,23	
73174 - Taxe locale sur la publicité extéri	29 121,20	
<b>74 - Dotations et participations</b>	<b>2 177 054,21</b>	<b>2 068 490,06</b>
<b>75 - Autres produits de gestion courante</b>	<b>137 422,00</b>	<b>63 172,42</b>
<b>76 - Produits financiers</b>	<b>20,84</b>	<b>13,89</b>
<b>77 - Produits spécifiques</b>	<b>6 914,00</b>	<b>270 537,19</b>

VUE D'ENSEMBLE DU FONCTIONNEMENT PAR FONCTION

RECETTES DE FONCTIONNEMENT	TOTAL	Réalisé 2023
013 - Atténuations de charges	..... 141 848,53	..... 201 007,81
002 - Excédent de fonctionnement report	..... 2 230 070,06	..... 1 713 512,69
<b>Total recettes de fonctionnement</b>	..... <b>9 668 468,46</b>	..... <b>9 082 432,93</b>

<b>SOLDE DE FONCTIONNEMENT</b>	..... <b>2 913 388,53</b>	..... <b>2 593 039,53</b>
--------------------------------	---------------------------	---------------------------

DETAIL DU FONCTIONNEMENT PAR FONCTION - DEPENSES

DEPENSES DE FONCTIONNEMENT	01 Opérations non ventilables	02 Administration générale	020 Administration générale de la collectivité	021 Assemblée locale	022 Administration générale de l'Etat	023 Information, communication, publicité	024 Fêtes et cérémonies
<b>011 - Charges à caractère général</b>		1 734,90	555 387,08	140,11	5 423,00	139 053,21	40 315,29
<b>60 - ACHATS ET VARIATION DES STOCK</b>		24,90	215 762,85			35 805,96	29 648,70
60611 - Eau et assainissement			43 816,28				
60612 - Energie - Electricité			50 303,91			29 438,21	20 790,60
60621 - Combustibles			103,79				5 841,47
60622 - Carburants			18 918,85				
60623 - Alimentation			3 004,47			327,56	
60624 - Produits de traitement			190,00				
60628 - Autres fournitures non stockées			663,55				
60631 - Fournitures d'entretien			4 285,78			280,41	
60632 - Fournitures de petit équipement		24,90	68 533,27			5 712,82	3 016,63
60633 - Fournitures de voirie							
60636 - Habillement et vêtements de trav			17 863,97				
6064 - Fournitures administratives			8 077,00				
6065 - Livres,disques,cassettes(bibliothè							
60668 - Autres produits pharmaceutique							
6067 - Fournitures scolaires							
6068 - Autres matières et fournitures			1,98			46,96	
<b>61 - SERVICES EXTERIEURS</b>		1 710,00	240 256,69	140,11	2 675,00	11 197,06	7 603,90
611 - Contrats de prestations de service		1 710,00	105 861,81	140,11	459,00	1 000,18	1 566,00
6132 - Locations immobilières			4 248,00				
6135 - Locations mobilières							
61351 - Matériel roulant			1 827,76			9 211,08	
61358 - Autres			6 525,71			480,00	
614 - Charges locatives et de copropriét							
61521 - Terrains							
615221 - Bâtiments publics			5 915,05				
615228 - Autres bâtiments							1 836,20
615231 - Voiries							
615232 - Réseaux			5 532,00				228,00
61551 - Matériel roulant			21 593,18				
61558 - Autres biens mobiliers			2 980,45			139,80	3 679,70
6156 - Maintenance			18 986,29		2 216,00	366,00	294,00
6161 - Multirisques			63 766,35				
617 - Etudes et recherches							

DETAIL DU FONCTIONNEMENT PAR FONCTION - DEPENSES

DEPENSES DE FONCTIONNEMENT	01 Opérations non ventilables	02 Administration générale	020 Administration générale de la collectivité	021 Assemblée locale	022 Administration générale de l'Etat	023 Information, communication, publicité	024 Fêtes et cérémonies
6182 - Documentation générale et techniq			597,80				
6184 - Versements à des organismes de			1 316,45				
6188 - Autres frais divers			1 105,84				
<b>62 - AUTRES SERVICES EXTERIEURS</b>			<b>64 311,02</b>		<b>2 748,00</b>	<b>92 050,19</b>	<b>3 062,69</b>
6225 - Indemnités au comptable et aux ré							
6226 - Honoraires							
62261 - Honoraires médicaux et paramédi			1 191,45				
62268 - Autres honoraires, conseils...			16 811,87				
6227 - Frais d'actes et de contentieux			1 162,56				
6228 - Divers							
6231 - Annonces et insertions							
6232 - Fêtes et cérémonies			11 064,36			91 321,81	3 007,97
6234 - Réceptions							
6236 - Catalogues et imprimés			9 144,53		2 748,00	382,70	
6237 - Publications							
6238 - Divers			230,80				
6251 - Voyages, déplacements et mission			932,85				
6255 - Frais de déménagement							
6256 - Missions							
6257 - Réceptions							
6261 - Frais d'affranchissement			6 128,42				
6262 - Frais de télécommunications			11 528,48			265,68	54,72
627 - Services bancaires et assimilés			928,22				
6281 - Concours divers (cotisations...)			3 827,49			80,00	
6282 - Frais de gardiennage							
6283 - Frais de nettoyage des locaux			516,00				
62878 - A des tiers			843,99				
<b>63 - IMPOTS, TAXES ET VERSEMENTS A</b>			<b>35 056,52</b>				
63512 - Taxes foncières			33 751,00				
63513 - Autres impôts locaux							
6354 - Droits d'enregistrement et de timbr							
6355 - Taxes et impôts sur les véhicules			1 305,52				
6358 - Autres droits							
<b>012 - Charges de personnel et frais assim</b>			<b>1 799 484,80</b>				
<b>62 - AUTRES SERVICES EXTERIEURS</b>							

DETAIL DU FONCTIONNEMENT PAR FONCTION - DEPENSES

DEPENSES DE FONCTIONNEMENT	01 Opérations non ventilables	02 Administration générale	020 Administration générale de la collectivité	021 Assemblée locale	022 Administration générale de l'Etat	023 Information, communication, publicité	024 Fêtes et cérémonies
6218 - Autre personnel extérieur							
<b>63 - IMPOTS, TAXES ET VERSEMENTS A</b>			<b>33 665,08</b>				
6332 - Cotisations versées au FNAL			4 689,84				
6333 - Particip.des employeurs à la form							
6336 - Cotisations au centre national et C			26 161,59				
6338 - Autres impôts,taxes&vers.assimilé			2 813,65				
<b>64 - CHARGES DE PERSONNEL</b>			<b>1 765 819,72</b>				
64111 - Rémunération principale			809 732,80				
64112 - Supp. fam. de traite. & indemnité			12 240,43				
64113 - NBI			9 188,06				
64118 - Autres indemnités			195 379,70				
64131 - Rémunérations			114 813,70				
64132 - Suppl. familial de traitement et in			1 296,19				
64138 - Primes et autres indemnités			18 589,79				
6415 - Congés payés			2 937,15				
64168 - Autres emplois aidés							
6417 - Rémunérations des apprentis			14 901,36				
6451 - Cotisations à l'URSSAF			155 048,34				
6453 - Cotisations aux caisses de retrait			273 930,69				
6454 - Cotisations aux ASSEDIC			5 504,47				
6455 - Cotisations pour assurance du pers			108 848,68				
6456 - Versement au FNC du supplémen			3 134,00				
6458 - Cotisations aux organismes sociaux			28 400,76				
6475 - Médecine du travail, pharmacie			11 829,60				
6488 - Autres			44,00				
<b>014 - Atténuations de produits</b>			<b>9 868,00</b>				
7391112 - Dégrev. taxe habit. sur les loge			6 766,00				
73952 - Fraction compensatoire de la CVA			3 102,00				
7398 - Reversements, restitutions et prélè							
<b>65 - Autres charges de gestion courante</b>			<b>4 541,95</b>	<b>302,16</b>		<b>1 487,94</b>	<b>233 370,00</b>
6512 - Stagiaires de la formation professi							
6518 - Divers							
6531 - Indemnités, frais de mission et de							
65311 - Indemnités de fonction				302,16			
65313 - Cotisations de retraite							

DETAIL DU FONCTIONNEMENT PAR FONCTION - DEPENSES

DEPENSES DE FONCTIONNEMENT	01 Opérations non ventilables	02 Administration générale	020 Administration générale de la collectivité	021 Assemblée locale	022 Administration générale de l'Etat	023 Information, communication, publicité	024 Fêtes et cérémonies
65314 - Cotisations de sécurité sociale - p							
6532 - Indem. membres Conseil - sectio							
6533 - Indem. membres Conseil - sectio							
6534 - Cotisations de sécurité sociale - pa							
6541 - Créances admises en non-valeur			1 027,68				
6542 - Créances éteintes			152,00				
6553 - Service d'incendie							
65568 - Autres contributions							
6558 - Autres contributions obligatoires							
657362 - Budgets annexes et régies							
65736211 - Non dotés de la personnalité							
6574 - Subv.fonct.aux asso.&autres pers							
65748 - Autres personnes de droit privé			2 000,00				233 220,00
65811 - Droits d'utilisation – informatique			72,00				
65818 - Autres						1 487,94	
65888 - Autres			1 290,27				150,00
<b>66 - Charges financières</b>	<b>38 633,70</b>		<b>4 639,41</b>				
66111 - Intérêts réglés à l'échéance	21 822,34						
661121 - ICNE de l'exercice N	19 257,13						
661122 - ICNE de l'exercice N-1	-2 445,77						
6615 - Intérêts des comptes courants&d			4 219,41				
6688 - Autres			420,00				
<b>67 - Charges spécifiques</b>	<b>6 000,00</b>						
6718 - Autres charges exceptionnelles su							
673 - Titres annulés (sur exercices antéri							
6745 - Subventions aux personnes de droi							
675 - Valeurs comptables des immobilisat							
6761 - Diff. sur réalisations (positives) tran	6 000,00						
<b>68 - Dotations aux amortissements, aux d</b>	<b>557 943,76</b>		<b>49 605,72</b>				
6811 - Dot.aux amort.des immo.incorporell	557 943,76						
6817 - Dot.aux prov. pour dépré. des acti			49 605,72				
<b>Total dépenses de fonctionnement</b>	<b>602 577,46</b>	<b>1 734,90</b>	<b>2 423 526,96</b>	<b>442,27</b>	<b>5 423,00</b>	<b>140 541,15</b>	<b>273 685,29</b>

DETAIL DU FONCTIONNEMENT PAR FONCTION - DEPENSES

DEPENSES DE FONCTIONNEMENT	0245 Animations	025 Aides aux associations (non classées ailleurs)	026 Cimetières et pompes funèbres	031 Assemblée délibérante	11 Sécurité intérieure	111 Police nationale	112 Police municipale
<b>011 - Charges à caractère général</b>		3 397,86	12,96	1 622,96	199,44		4 915,91
<b>60 - ACHATS ET VARIATION DES STOCK</b>		1 371,06			182,64		3 812,58
60611 - Eau et assainissement							
60612 - Energie - Electricité							
60621 - Combustibles							
60622 - Carburants					182,64		925,40
60623 - Alimentation							
60624 - Produits de traitement							
60628 - Autres fournitures non stockées							
60631 - Fournitures d'entretien							
60632 - Fournitures de petit équipement		1 371,06					494,54
60633 - Fournitures de voirie							
60636 - Habillement et vêtements de trav							2 353,04
6064 - Fournitures administratives							39,60
6065 - Livres,disques,cassettes(bibliothè							
60668 - Autres produits pharmaceutique							
6067 - Fournitures scolaires							
6068 - Autres matières et fournitures							
<b>61 - SERVICES EXTERIEURS</b>		2 026,80		1 515,18			171,77
611 - Contrats de prestations de service				1 515,18			37,00
6132 - Locations immobilières							
6135 - Locations mobilières							
61351 - Matériel roulant							
61358 - Autres							
614 - Charges locatives et de copropriét							
61521 - Terrains							
615221 - Bâtiments publics							
615228 - Autres bâtiments							
615231 - Voiries							
615232 - Réseaux							
61551 - Matériel roulant							
61558 - Autres biens mobiliers							
6156 - Maintenance		2 026,80					134,77
6161 - Multirisques							
617 - Etudes et recherches							

DETAIL DU FONCTIONNEMENT PAR FONCTION - DEPENSES

DEPENSES DE FONCTIONNEMENT	0245 Animations	025 Aides aux associations (non classées ailleurs)	026 Cimetières et pompes funèbres	031 Assemblée délibérante	11 Sécurité intérieure	111 Police nationale	112 Police municipale
6182 - Documentation générale et techniq							
6184 - Versements à des organismes de							
6188 - Autres frais divers							
<b>62 - AUTRES SERVICES EXTERIEURS</b>			12,96	107,78	16,80		931,56
6225 - Indemnités au comptable et aux ré							
6226 - Honoraires							
62261 - Honoraires médicaux et paramédi							
62268 - Autres honoraires, conseils...							
6227 - Frais d'actes et de contentieux							
6228 - Divers							
6231 - Annonces et insertions							
6232 - Fêtes et cérémonies							
6234 - Réceptions							
6236 - Catalogues et imprimés							
6237 - Publications							
6238 - Divers							
6251 - Voyages, déplacements et mission							763,56
6255 - Frais de déménagement							
6256 - Missions							
6257 - Réceptions							
6261 - Frais d'affranchissement							
6262 - Frais de télécommunications			12,96	107,78	16,80		168,00
627 - Services bancaires et assimilés							
6281 - Concours divers (cotisations...)							
6282 - Frais de gardiennage							
6283 - Frais de nettoyage des locaux							
62878 - A des tiers							
<b>63 - IMPOTS, TAXES ET VERSEMENTS A</b>							
63512 - Taxes foncières							
63513 - Autres impôts locaux							
6354 - Droits d'enregistrement et de timbr							
6355 - Taxes et impôts sur les véhicules							
6358 - Autres droits							
<b>012 - Charges de personnel et frais assim</b>				172,44	90 668,97		
<b>62 - AUTRES SERVICES EXTERIEURS</b>							

DETAIL DU FONCTIONNEMENT PAR FONCTION - DEPENSES

DEPENSES DE FONCTIONNEMENT	0245 Animations	025 Aides aux associations (non classées ailleurs)	026 Cimetières et pompes funèbres	031 Assemblée délibérante	11 Sécurité intérieure	111 Police nationale	112 Police municipale
6218 - Autre personnel extérieur							
<b>63 - IMPOTS, TAXES ET VERSEMENTS A</b>				172,44	917,28		
6332 - Cotisations versées au FNAL				107,76	254,82		
6333 - Particip.des employeurs à la form							
6336 - Cotisations au centre national et C					509,64		
6338 - Autres impôts,taxes&vers.assimilé				64,68	152,82		
<b>64 - CHARGES DE PERSONNEL</b>					<b>89 751,69</b>		
64111 - Rémunération principale					50 511,16		
64112 - Supp. fam. de traite. & indemnité					591,61		
64113 - NBI							
64118 - Autres indemnités					14 607,23		
64131 - Rémunérations							
64132 - Suppl. familial de traitement et in							
64138 - Primes et autres indemnités							
6415 - Congés payés							
64168 - Autres emplois aidés							
6417 - Rémunérations des apprentis							
6451 - Cotisations à l'URSSAF					7 200,02		
6453 - Cotisations aux caisses de retrait					16 637,96		
6454 - Cotisations aux ASSEDIC							
6455 - Cotisations pour assurance du pers							
6456 - Versement au FNC du supplémen							
6458 - Cotisations aux organismes sociaux					203,71		
6475 - Médecine du travail, pharmacie							
6488 - Autres							
<b>014 - Atténuations de produits</b>							
7391112 - Dégrev. taxe habit. sur les loge							
73952 - Fraction compensatoire de la CVA							
7398 - Reversements, restitutions et prélè							
<b>65 - Autres charges de gestion courante</b>		<b>90,00</b>		<b>138 971,50</b>			
6512 - Stagiaires de la formation professi							
6518 - Divers							
6531 - Indemnités, frais de mission et de							
65311 - Indemnités de fonction				127 064,46			
65313 - Cotisations de retraite				5 880,76			

DETAIL DU FONCTIONNEMENT PAR FONCTION - DEPENSES

DEPENSES DE FONCTIONNEMENT	0245 Animations	025 Aides aux associations (non classées ailleurs)	026 Cimetières et pompes funèbres	031 Assemblée délibérante	11 Sécurité intérieure	111 Police nationale	112 Police municipale
65314 - Cotisations de sécurité sociale - p				6 026,28			
6532 - Indem. membres Conseil - sectio							
6533 - Indem. membres Conseil - sectio							
6534 - Cotisations de sécurité sociale - pa							
6541 - Créances admises en non-valeur							
6542 - Créances éteintes							
6553 - Service d'incendie							
65568 - Autres contributions							
6558 - Autres contributions obligatoires							
657362 - Budgets annexes et régies							
65736211 - Non dotés de la personnalité							
6574 - Subv.fonct.aux asso.&autres pers							
65748 - Autres personnes de droit privé							
65811 - Droits d'utilisation – informatique							
65818 - Autres							
65888 - Autres		90,00					
<b>66 - Charges financières</b>							
66111 - Intérêts réglés à l'échéance							
661121 - ICNE de l'exercice N							
661122 - ICNE de l'exercice N-1							
6615 - Intérêts des comptes courants&d							
6688 - Autres							
<b>67 - Charges spécifiques</b>							
6718 - Autres charges exceptionnelles su							
673 - Titres annulés (sur exercices antéri							
6745 - Subventions aux personnes de droi							
675 - Valeurs comptables des immobilisat							
6761 - Diff. sur réalisations (positives) tran							
<b>68 - Dotations aux amortissements, aux d</b>							
6811 - Dot.aux amort.des immo.incorporell							
6817 - Dot.aux prov. pour dépré. des acti							
<b>Total dépenses de fonctionnement</b>		<b>3 487,86</b>	<b>12,96</b>	<b>140 766,90</b>	<b>90 868,41</b>		<b>4 915,91</b>

DETAIL DU FONCTIONNEMENT PAR FONCTION - DEPENSES

DEPENSES DE FONCTIONNEMENT	113 Pompiers, incendies et secours	12 Hygiène et salubrité publique	13 Hygiène et salubrité publique	18 Autre intervention de protection de pers. et biens	2 Enseignement - formation	20 Services communs	21 Enseignement du premier degré
<b>011 - Charges à caractère général</b>		404,34	9 290,69	712,27		4,90	
<b>60 - ACHATS ET VARIATION DES STOCK</b>			386,69	712,27			
60611 - Eau et assainissement							
60612 - Energie - Electricité							
60621 - Combustibles							
60622 - Carburants							
60623 - Alimentation							
60624 - Produits de traitement							
60628 - Autres fournitures non stockées							
60631 - Fournitures d'entretien							
60632 - Fournitures de petit équipement			386,69	712,27			
60633 - Fournitures de voirie							
60636 - Habillement et vêtements de trav							
6064 - Fournitures administratives							
6065 - Livres,disques,cassettes(bibliothè							
60668 - Autres produits pharmaceutique							
6067 - Fournitures scolaires							
6068 - Autres matières et fournitures							
<b>61 - SERVICES EXTERIEURS</b>		404,34	8 904,00				
611 - Contrats de prestations de service		404,34	8 904,00				
6132 - Locations immobilières							
6135 - Locations mobilières							
61351 - Matériel roulant							
61358 - Autres							
614 - Charges locatives et de copropriét							
61521 - Terrains							
615221 - Bâtiments publics							
615228 - Autres bâtiments							
615231 - Voiries							
615232 - Réseaux							
61551 - Matériel roulant							
61558 - Autres biens mobiliers							
6156 - Maintenance							
6161 - Multirisques							
617 - Etudes et recherches							

DETAIL DU FONCTIONNEMENT PAR FONCTION - DEPENSES

DEPENSES DE FONCTIONNEMENT	113 Pompiers, incendies et secours	12 Hygiène et salubrité publique	13 Hygiène et salubrité publique	18 Autre intervention de protection de pers. et biens	2 Enseignement - formation	20 Services communs	21 Enseignement du premier degré
6182 - Documentation générale et techniq							
6184 - Versements à des organismes de							
6188 - Autres frais divers							
<b>62 - AUTRES SERVICES EXTERIEURS</b>						4,90	
6225 - Indemnités au comptable et aux ré							
6226 - Honoraires							
62261 - Honoraires médicaux et paramédi							
62268 - Autres honoraires, conseils...							
6227 - Frais d'actes et de contentieux							
6228 - Divers							
6231 - Annonces et insertions							
6232 - Fêtes et cérémonies							
6234 - Réceptions							
6236 - Catalogues et imprimés							
6237 - Publications							
6238 - Divers							
6251 - Voyages, déplacements et mission							
6255 - Frais de déménagement							
6256 - Missions							
6257 - Réceptions							
6261 - Frais d'affranchissement							
6262 - Frais de télécommunications							
627 - Services bancaires et assimilés						4,90	
6281 - Concours divers (cotisations...)							
6282 - Frais de gardiennage							
6283 - Frais de nettoyage des locaux							
62878 - A des tiers							
<b>63 - IMPOTS, TAXES ET VERSEMENTS A</b>							
63512 - Taxes foncières							
63513 - Autres impôts locaux							
6354 - Droits d'enregistrement et de timbr							
6355 - Taxes et impôts sur les véhicules							
6358 - Autres droits							
<b>012 - Charges de personnel et frais assim</b>							
<b>62 - AUTRES SERVICES EXTERIEURS</b>							

DETAIL DU FONCTIONNEMENT PAR FONCTION - DEPENSES

DEPENSES DE FONCTIONNEMENT	113 Pompiers, incendies et secours	12 Hygiène et salubrité publique	13 Hygiène et salubrité publique	18 Autre intervention de protection de pers. et biens	2 Enseignement - formation	20 Services communs	21 Enseignement du premier degré
6218 - Autre personnel extérieur							
<b>63 - IMPOTS, TAXES ET VERSEMENTS A</b>							
6332 - Cotisations versées au FNAL							
6333 - Particip.des employeurs à la form							
6336 - Cotisations au centre national et C							
6338 - Autres impôts,taxes&vers.assimilé							
<b>64 - CHARGES DE PERSONNEL</b>							
64111 - Rémunération principale							
64112 - Supp. fam. de traite. & indemnité							
64113 - NBI							
64118 - Autres indemnités							
64131 - Rémunérations							
64132 - Suppl. familial de traitement et in							
64138 - Primes et autres indemnités							
6415 - Congés payés							
64168 - Autres emplois aidés							
6417 - Rémunérations des apprentis							
6451 - Cotisations à l'URSSAF							
6453 - Cotisations aux caisses de retrait							
6454 - Cotisations aux ASSEDIC							
6455 - Cotisations pour assurance du pers							
6456 - Versement au FNC du supplémen							
6458 - Cotisations aux organismes sociaux							
6475 - Médecine du travail, pharmacie							
6488 - Autres							
<b>014 - Atténuations de produits</b>							
7391112 - Dégrev. taxe habit. sur les loge							
73952 - Fraction compensatoire de la CVA							
7398 - Reversements, restitutions et prélè							
<b>65 - Autres charges de gestion courante</b>	<b>105 919,65</b>				<b>1 500,00</b>		<b>25 762,00</b>
6512 - Stagiaires de la formation professi							
6518 - Divers							
6531 - Indemnités, frais de mission et de							
65311 - Indemnités de fonction							
65313 - Cotisations de retraite							

DETAIL DU FONCTIONNEMENT PAR FONCTION - DEPENSES

DEPENSES DE FONCTIONNEMENT	113 Pompiers, incendies et secours	12 Hygiène et salubrité publique	13 Hygiène et salubrité publique	18 Autre intervention de protection de pers. et biens	2 Enseignement - formation	20 Services communs	21 Enseignement du premier degré
65314 - Cotisations de sécurité sociale - p							
6532 - Indem. membres Conseil - sectio							
6533 - Indem. membres Conseil - sectio							
6534 - Cotisations de sécurité sociale - pa							
6541 - Créances admises en non-valeur							
6542 - Créances éteintes							
6553 - Service d'incendie	105 919,65						
65568 - Autres contributions							
6558 - Autres contributions obligatoires							25 762,00
657362 - Budgets annexes et régies							
65736211 - Non dotés de la personnalité							
6574 - Subv.fonct.aux asso.&autres pers							
65748 - Autres personnes de droit privé					1 500,00		
65811 - Droits d'utilisation – informatique							
65818 - Autres							
65888 - Autres							
<b>66 - Charges financières</b>							
66111 - Intérêts réglés à l'échéance							
661121 - ICNE de l'exercice N							
661122 - ICNE de l'exercice N-1							
6615 - Intérêts des comptes courants&d							
6688 - Autres							
<b>67 - Charges spécifiques</b>							
6718 - Autres charges exceptionnelles su							
673 - Titres annulés (sur exercices antéri							
6745 - Subventions aux personnes de droi							
675 - Valeurs comptables des immobilisat							
6761 - Diff. sur réalisations (positives) tran							
<b>68 - Dotations aux amortissements, aux d</b>							
6811 - Dot.aux amort.des immo.incorporell							
6817 - Dot.aux prov. pour dépré. des acti							
<b>Total dépenses de fonctionnement</b>	<b>105 919,65</b>	<b>404,34</b>	<b>9 290,69</b>	<b>712,27</b>	<b>1 500,00</b>	<b>4,90</b>	<b>25 762,00</b>

DETAIL DU FONCTIONNEMENT PAR FONCTION - DEPENSES

DEPENSES DE FONCTIONNEMENT	211 Ecoles maternelles	212 Ecoles primaires	23 Enseignement supérieur	251 Hébergement et restauration scolaire	281 Hébergement et restauration scolaires	311 Expression musicale, lyrique et chorégraphique	312 Arts plastiques et autres activités artistiques
<b>011 - Charges à caractère général</b>	<b>56 333,01</b>	<b>115 077,90</b>	<b>54,18</b>	<b>800,76</b>	<b>131 064,52</b>	<b>30 319,69</b>	<b>64 928,39</b>
<b>60 - ACHATS ET VARIATION DES STOCK</b>	<b>48 441,45</b>	<b>57 458,34</b>	<b>54,18</b>	<b>800,76</b>	<b>120 020,72</b>	<b>19 031,61</b>	<b>35 917,59</b>
60611 - Eau et assainissement		674,26			3 173,79		25,45
60612 - Energie - Electricité	35 018,83	34 757,88			14 241,92	16 765,30	34 851,08
60621 - Combustibles							
60622 - Carburants							
60623 - Alimentation				237,50	93 172,50		
60624 - Produits de traitement					140,00		
60628 - Autres fournitures non stockées							
60631 - Fournitures d'entretien	3 621,12	2 952,98			3 957,24	44,85	331,82
60632 - Fournitures de petit équipement	3 608,85	3 314,70	54,18	563,26	3 066,93	2 221,46	709,24
60633 - Fournitures de voirie							
60636 - Habillement et vêtements de trav					1 567,12		
6064 - Fournitures administratives					210,21		
6065 - Livres,disques,cassettes(bibliothè							
60668 - Autres produits pharmaceutique					66,35		
6067 - Fournitures scolaires	6 192,65	15 758,52					
6068 - Autres matières et fournitures					424,66		
<b>61 - SERVICES EXTERIEURS</b>	<b>6 607,80</b>	<b>13 007,90</b>			<b>10 536,46</b>	<b>924,94</b>	<b>27 828,80</b>
611 - Contrats de prestations de service	2 239,64	11 701,44			2 904,97	924,94	7 974,20
6132 - Locations immobilières							
6135 - Locations mobilières							
61351 - Matériel roulant							
61358 - Autres					835,20		
614 - Charges locatives et de copropriét							
61521 - Terrains							
615221 - Bâtiments publics	2 022,08						
615228 - Autres bâtiments							18 235,94
615231 - Voiries							
615232 - Réseaux							
61551 - Matériel roulant							
61558 - Autres biens mobiliers	2 023,20	491,96			2 601,40		1 618,66
6156 - Maintenance	322,88	814,50			787,00		
6161 - Multirisques							
617 - Etudes et recherches							

DETAIL DU FONCTIONNEMENT PAR FONCTION - DEPENSES

DEPENSES DE FONCTIONNEMENT	211 Ecoles maternelles	212 Ecoles primaires	23 Enseignement supérieur	251 Hébergement et restauration scolaire	281 Hébergement et restauration scolaires	311 Expression musicale, lyrique et chorégraphique	312 Arts plastiques et autres activités artistiques
6182 - Documentation générale et techniq					92,89		
6184 - Versements à des organismes de					3 063,00		
6188 - Autres frais divers					252,00		
<b>62 - AUTRES SERVICES EXTERIEURS</b>	<b>1 283,76</b>	<b>44 611,66</b>			<b>507,34</b>	<b>10 363,14</b>	<b>1 182,00</b>
6225 - Indemnités au comptable et aux ré							
6226 - Honoraires							
62261 - Honoraires médicaux et paramédi							
62268 - Autres honoraires, conseils...							
6227 - Frais d'actes et de contentieux							
6228 - Divers							
6231 - Annonces et insertions					358,81		
6232 - Fêtes et cérémonies	1 283,76	8,28			60,00	5 252,94	
6234 - Réceptions							
6236 - Catalogues et imprimés						580,00	
6237 - Publications							
6238 - Divers							
6251 - Voyages, déplacements et mission							
6255 - Frais de déménagement							
6256 - Missions							
6257 - Réceptions							
6261 - Frais d'affranchissement							
6262 - Frais de télécommunications					83,76	33,60	
627 - Services bancaires et assimilés					0,21	14,60	
6281 - Concours divers (cotisations...)							
6282 - Frais de gardiennage					4,56		
6283 - Frais de nettoyage des locaux		44 603,38				4 482,00	1 182,00
62878 - A des tiers							
<b>63 - IMPOTS, TAXES ET VERSEMENTS A</b>							
63512 - Taxes foncières							
63513 - Autres impôts locaux							
6354 - Droits d'enregistrement et de timbr							
6355 - Taxes et impôts sur les véhicules							
6358 - Autres droits							
<b>012 - Charges de personnel et frais assim</b>	<b>197 778,34</b>	<b>143 864,83</b>		<b>20 230,32</b>	<b>196 685,42</b>	<b>39 789,39</b>	
<b>62 - AUTRES SERVICES EXTERIEURS</b>							

DETAIL DU FONCTIONNEMENT PAR FONCTION - DEPENSES

DEPENSES DE FONCTIONNEMENT	211 Ecoles maternelles	212 Ecoles primaires	23 Enseignement supérieur	251 Hébergement et restauration scolaire	281 Hébergement et restauration scolaires	311 Expression musicale, lyrique et chorégraphique	312 Arts plastiques et autres activités artistiques
6218 - Autre personnel extérieur							
<b>63 - IMPOTS, TAXES ET VERSEMENTS A</b>	<b>2 186,62</b>	<b>1 593,64</b>		<b>259,26</b>	<b>2 329,26</b>	<b>509,52</b>	
6332 - Cotisations versées au FNAL	607,36	442,74		71,99	647,03	141,48	
6333 - Particip.des employeurs à la form							
6336 - Cotisations au centre national et C	1 214,77	885,32		144,04	1 294,11	283,08	
6338 - Autres impôts,taxes&vers.assimilé	364,49	265,58		43,23	388,12	84,96	
<b>64 - CHARGES DE PERSONNEL</b>	<b>195 591,72</b>	<b>142 271,19</b>		<b>19 971,06</b>	<b>194 356,16</b>	<b>39 279,87</b>	
64111 - Rémunération principale	109 274,33	60 375,19			67 058,44		
64112 - Supp. fam. de traite. & indemnité	27,48	493,80			466,20		
64113 - NBI	443,04	443,04			457,81		
64118 - Autres indemnités	14 358,44	7 615,86			9 190,51		
64131 - Rémunérations	11 716,36	31 800,36		11 720,13	51 565,29	24 101,88	
64132 - Suppl. familial de traitement et in	60,87	60,87		497,34	1 429,05		
64138 - Primes et autres indemnités	1 450,19	809,54		1 210,32	7 817,21	4 200,00	
6415 - Congés payés	1 161,42	74,95		976,64	599,59		
64168 - Autres emplois aidés							
6417 - Rémunérations des apprentis							
6451 - Cotisations à l'URSSAF	19 383,58	17 880,74		4 399,10	28 365,61	8 643,36	
6453 - Cotisations aux caisses de retrait	36 427,64	21 146,53		584,08	24 504,99	1 188,72	
6454 - Cotisations aux ASSÉDIC	557,56	1 326,71		583,45	2 487,19	1 145,91	
6455 - Cotisations pour assurance du pers							
6456 - Versement au FNC du supplémen							
6458 - Cotisations aux organismes sociau	442,81	243,60			270,27		
6475 - Médecine du travail, pharmacie	288,00				144,00		
6488 - Autres							
<b>014 - Atténuations de produits</b>						<b>70,67</b>	
7391112 - Dégrèv. taxe habit. sur les loge							
73952 - Fraction compensatoire de la CVA							
7398 - Reversements, restitutions et prélè						70,67	
<b>65 - Autres charges de gestion courante</b>	<b>2 000,00</b>	<b>6 000,00</b>			<b>4 094,66</b>		
6512 - Stagiaires de la formation professi							
6518 - Divers							
6531 - Indemnités, frais de mission et de							
65311 - Indemnités de fonction							
65313 - Cotisations de retraite							

DETAIL DU FONCTIONNEMENT PAR FONCTION - DEPENSES

DEPENSES DE FONCTIONNEMENT	211 Ecoles maternelles	212 Ecoles primaires	23 Enseignement supérieur	251 Hébergement et restauration scolaire	281 Hébergement et restauration scolaires	311 Expression musicale, lyrique et chorégraphique	312 Arts plastiques et autres activités artistiques
65314 - Cotisations de sécurité sociale - p							
6532 - Indem. membres Conseil - sectio							
6533 - Indem. membres Conseil - sectio							
6534 - Cotisations de sécurité sociale - pa							
6541 - Créances admises en non-valeur					1 989,99		
6542 - Créances éteintes							
6553 - Service d'incendie							
65568 - Autres contributions							
6558 - Autres contributions obligatoires					1 434,68		
657362 - Budgets annexes et régies							
65736211 - Non dotés de la personnalité							
6574 - Subv.fonct.aux asso.&autres pers							
65748 - Autres personnes de droit privé	2 000,00	6 000,00					
65811 - Droits d'utilisation – informatique					669,99		
65818 - Autres							
65888 - Autres							
<b>66 - Charges financières</b>		<b>36 116,29</b>					
66111 - Intérêts réglés à l'échéance		36 116,29					
661121 - ICNE de l'exercice N							
661122 - ICNE de l'exercice N-1							
6615 - Intérêts des comptes courants&d							
6688 - Autres							
<b>67 - Charges spécifiques</b>							
6718 - Autres charges exceptionnelles su							
673 - Titres annulés (sur exercices antéri							
6745 - Subventions aux personnes de droi							
675 - Valeurs comptables des immobilisat							
6761 - Diff. sur réalisations (positives) tran							
<b>68 - Dotations aux amortissements, aux d</b>							
6811 - Dot.aux amort.des immo.incorporell							
6817 - Dot.aux prov. pour dépré. des acti							
<b>Total dépenses de fonctionnement</b>	<b>256 111,35</b>	<b>301 059,02</b>	<b>54,18</b>	<b>21 031,08</b>	<b>331 844,60</b>	<b>70 179,75</b>	<b>64 928,39</b>

DETAIL DU FONCTIONNEMENT PAR FONCTION - DEPENSES

DEPENSES DE FONCTIONNEMENT	313 Théâtres	314 Cinéma et autres salles de spectacles	317 Cinéma et autres salles de spectacles	321 Bibliothèques et médiathèques	322 Musées	323 Archives	324 Entretien du patrimoine culturel
<b>011 - Charges à caractère général</b>	<b>29 202,14</b>	<b>2 850,91</b>	<b>9,12</b>	<b>67 549,54</b>	<b>59 652,35</b>	<b>87 243,06</b>	
<b>60 - ACHATS ET VARIATION DES STOCK</b>	<b>20 596,69</b>	<b>59,90</b>		<b>64 765,70</b>	<b>49 679,45</b>	<b>72 924,64</b>	
60611 - Eau et assainissement					209,32		
60612 - Energie - Electricité	5 588,28			59 230,76	19 774,48	56 915,22	
60621 - Combustibles					166,80		
60622 - Carburants					970,58	346,68	
60623 - Alimentation	34,88						
60624 - Produits de traitement					9 305,19	13 109,31	
60628 - Autres fournitures non stockées					3 378,31		
60631 - Fournitures d'entretien				2 228,50	1 590,71	582,24	
60632 - Fournitures de petit équipement	679,10	59,90		3 248,85	14 284,06	1 936,69	
60633 - Fournitures de voirie							
60636 - Habillement et vêtements de trav				57,59			
6064 - Fournitures administratives	51,06						
6065 - Livres,disques,cassettes(bibliothè	12 945,15						
60668 - Autres produits pharmaceutique						34,50	
6067 - Fournitures scolaires							
6068 - Autres matières et fournitures	1 298,22						
<b>61 - SERVICES EXTERIEURS</b>	<b>1 562,24</b>			<b>2 003,84</b>	<b>8 731,14</b>	<b>13 629,13</b>	
611 - Contrats de prestations de service	256,80			98,40	-270,10	1 504,66	
6132 - Locations immobilières							
6135 - Locations mobilières							
61351 - Matériel roulant					4 856,71		
61358 - Autres					894,43	154,29	
614 - Charges locatives et de copropriét							
61521 - Terrains							
615221 - Bâtiments publics	946,56						
615228 - Autres bâtiments							
615231 - Voiries							
615232 - Réseaux						2 193,60	
61551 - Matériel roulant				1 018,44	1 041,33		
61558 - Autres biens mobiliers				180,00	192,77	9 776,58	
6156 - Maintenance	280,88			294,00			
6161 - Multirisques							
617 - Etudes et recherches					2 016,00		

DETAIL DU FONCTIONNEMENT PAR FONCTION - DEPENSES

DEPENSES DE FONCTIONNEMENT	313 Théâtres	314 Cinéma et autres salles de spectacles	317 Cinéma et autres salles de spectacles	321 Bibliothèques et médiathèques	322 Musées	323 Archives	324 Entretien du patrimoine culturel
6182 - Documentation générale et techniq	78,00			413,00			
6184 - Versements à des organismes de							
6188 - Autres frais divers							
<b>62 - AUTRES SERVICES EXTERIEURS</b>	<b>7 043,21</b>	<b>2 791,01</b>	<b>9,12</b>	<b>780,00</b>	<b>1 091,76</b>	<b>689,29</b>	
6225 - Indemnités au comptable et aux ré							
6226 - Honoraires							
62261 - Honoraires médicaux et paramédi							
62268 - Autres honoraires, conseils...							
6227 - Frais d'actes et de contentieux							
6228 - Divers							
6231 - Annonces et insertions							
6232 - Fêtes et cérémonies	1 627,28	1 593,48				4,56	
6234 - Réceptions	119,50						
6236 - Catalogues et imprimés		474,73				520,02	
6237 - Publications							
6238 - Divers							
6251 - Voyages, déplacements et mission	25,72	692,55			144,96	97,79	
6255 - Frais de déménagement							
6256 - Missions							
6257 - Réceptions							
6261 - Frais d'affranchissement							
6262 - Frais de télécommunications	355,71	30,25	9,12		928,80	66,92	
627 - Services bancaires et assimilés							
6281 - Concours divers (cotisations...)							
6282 - Frais de gardiennage					18,00		
6283 - Frais de nettoyage des locaux	4 915,00			780,00			
62878 - A des tiers							
<b>63 - IMPOTS, TAXES ET VERSEMENTS A</b>					<b>150,00</b>		
63512 - Taxes foncières							
63513 - Autres impôts locaux							
6354 - Droits d'enregistrement et de timbr							
6355 - Taxes et impôts sur les véhicules					150,00		
6358 - Autres droits							
<b>012 - Charges de personnel et frais assim</b>	<b>71 091,33</b>	<b>27 732,01</b>	<b>89 566,81</b>	<b>56 365,82</b>	<b>77 439,93</b>	<b>20 058,58</b>	
<b>62 - AUTRES SERVICES EXTERIEURS</b>							

DETAIL DU FONCTIONNEMENT PAR FONCTION - DEPENSES

DEPENSES DE FONCTIONNEMENT	313 Théâtres	314 Cinéma et autres salles de spectacles	317 Cinéma et autres salles de spectacles	321 Bibliothèques et médiathèques	322 Musées	323 Archives	324 Entretien du patrimoine culturel
6218 - Autre personnel extérieur							
<b>63 - IMPOTS, TAXES ET VERSEMENTS A</b>	<b>862,00</b>	<b>280,98</b>	<b>979,54</b>	<b>606,81</b>	<b>845,53</b>	<b>181,00</b>	
6332 - Cotisations versées au FNAL	239,41	78,00	272,13	168,61	234,85	50,28	
6333 - Particip.des employeurs à la form							
6336 - Cotisations au centre national et C	478,91	156,11	544,17	337,10	469,81	100,55	
6338 - Autres impôts,taxes&vers.assimilé	143,68	46,87	163,24	101,10	140,87	30,17	
<b>64 - CHARGES DE PERSONNEL</b>	<b>70 229,33</b>	<b>27 451,03</b>	<b>88 587,27</b>	<b>55 759,01</b>	<b>76 594,40</b>	<b>19 877,58</b>	
64111 - Rémunération principale	21 661,53	15 717,35	53 279,43	33 471,28	46 638,92		
64112 - Supp. fam. de traite. & indemnité			50,76		27,48		
64113 - NBI		424,59	1 027,53				
64118 - Autres indemnités	2 220,12	3 735,83	8 590,83	6 434,78	7 858,56		
64131 - Rémunérations	24 101,88					13 741,88	
64132 - Suppl. familial de traitement et in							
64138 - Primes et autres indemnités	1 955,00					625,20	
6415 - Congés payés						1 609,69	
64168 - Autres emplois aidés							
6417 - Rémunérations des apprentis							
6451 - Cotisations à l'URSSAF	11 042,15	2 204,67	7 689,28	4 764,90	6 637,40	3 071,16	
6453 - Cotisations aux caisses de retrait	8 105,77	5 305,22	17 712,61	10 953,09	15 244,52	422,37	
6454 - Cotisations aux ASSEDIC	1 055,67					407,28	
6455 - Cotisations pour assurance du pers							
6456 - Versement au FNC du supplémen							
6458 - Cotisations aux organismes sociau	87,21	63,37	214,83	134,96	187,52		
6475 - Médecine du travail, pharmacie							
6488 - Autres			22,00				
<b>014 - Atténuations de produits</b>							
7391112 - Dégrèv. taxe habit. sur les loge							
73952 - Fraction compensatoire de la CVA							
7398 - Reversements, restitutions et prélè							
<b>65 - Autres charges de gestion courante</b>	<b>100,00</b>					<b>669,66</b>	
6512 - Stagiaires de la formation professi							
6518 - Divers							
6531 - Indemnités, frais de mission et de							
65311 - Indemnités de fonction							
65313 - Cotisations de retraite							

DETAIL DU FONCTIONNEMENT PAR FONCTION - DEPENSES

DEPENSES DE FONCTIONNEMENT	313 Théâtres	314 Cinéma et autres salles de spectacles	317 Cinéma et autres salles de spectacles	321 Bibliothèques et médiathèques	322 Musées	323 Archives	324 Entretien du patrimoine culturel
65314 - Cotisations de sécurité sociale - p							
6532 - Indem. membres Conseil - sectio							
6533 - Indem. membres Conseil - sectio							
6534 - Cotisations de sécurité sociale - pa							
6541 - Créances admises en non-valeur							
6542 - Créances éteintes							
6553 - Service d'incendie							
65568 - Autres contributions							
6558 - Autres contributions obligatoires						669,66	
657362 - Budgets annexes et régies							
65736211 - Non dotés de la personnalité							
6574 - Subv.fonct.aux asso.&autres pers							
65748 - Autres personnes de droit privé							
65811 - Droits d'utilisation – informatique							
65818 - Autres							
65888 - Autres	100,00						
<b>66 - Charges financières</b>							
66111 - Intérêts réglés à l'échéance							
661121 - ICNE de l'exercice N							
661122 - ICNE de l'exercice N-1							
6615 - Intérêts des comptes courants&d							
6688 - Autres							
<b>67 - Charges spécifiques</b>							
6718 - Autres charges exceptionnelles su							
673 - Titres annulés (sur exercices antéri							
6745 - Subventions aux personnes de droi							
675 - Valeurs comptables des immobilisat							
6761 - Diff. sur réalisations (positives) tran							
<b>68 - Dotations aux amortissements, aux d</b>							
6811 - Dot.aux amort.des immo.incorporell							
6817 - Dot.aux prov. pour dépré. des acti							
<b>Total dépenses de fonctionnement</b>	<b>100 393,47</b>	<b>30 582,92</b>	<b>89 575,93</b>	<b>123 915,36</b>	<b>137 092,28</b>	<b>107 971,30</b>	

DETAIL DU FONCTIONNEMENT PAR FONCTION - DEPENSES

DEPENSES DE FONCTIONNEMENT	325 Autres équipements sportifs ou de	33 Action culturelle	331 Centres de loisirs	338 Autres activités pour les jeunes	410 Services communs	411 Salles de sport, gymnases	412 Stades
<b>011 - Charges à caractère général</b>	606,71		1 965,83	167,73			
<b>60 - ACHATS ET VARIATION DES STOCK</b>	491,51			167,73			
60611 - Eau et assainissement							
60612 - Energie - Electricité				167,73			
60621 - Combustibles							
60622 - Carburants							
60623 - Alimentation							
60624 - Produits de traitement							
60628 - Autres fournitures non stockées							
60631 - Fournitures d'entretien							
60632 - Fournitures de petit équipement	491,51						
60633 - Fournitures de voirie							
60636 - Habillement et vêtements de trav							
6064 - Fournitures administratives							
6065 - Livres,disques,cassettes(bibliothè							
60668 - Autres produits pharmaceutique							
6067 - Fournitures scolaires							
6068 - Autres matières et fournitures							
<b>61 - SERVICES EXTERIEURS</b>	115,20		1 965,83				
611 - Contrats de prestations de service	115,20						
6132 - Locations immobilières							
6135 - Locations mobilières							
61351 - Matériel roulant							
61358 - Autres							
614 - Charges locatives et de copropriét							
61521 - Terrains							
615221 - Bâtiments publics							
615228 - Autres bâtiments			1 552,50				
615231 - Voiries							
615232 - Réseaux							
61551 - Matériel roulant							
61558 - Autres biens mobiliers							
6156 - Maintenance			413,33				
6161 - Multirisques							
617 - Etudes et recherches							

DETAIL DU FONCTIONNEMENT PAR FONCTION - DEPENSES

DEPENSES DE FONCTIONNEMENT	325 Autres équipements sportifs ou de	33 Action culturelle	331 Centres de loisirs	338 Autres activités pour les jeunes	410 Services communs	411 Salles de sport, gymnases	412 Stades
6182 - Documentation générale et techniq							
6184 - Versements à des organismes de							
6188 - Autres frais divers							
<b>62 - AUTRES SERVICES EXTERIEURS</b>							
6225 - Indemnités au comptable et aux ré							
6226 - Honoraires							
62261 - Honoraires médicaux et paramédi							
62268 - Autres honoraires, conseils...							
6227 - Frais d'actes et de contentieux							
6228 - Divers							
6231 - Annonces et insertions							
6232 - Fêtes et cérémonies							
6234 - Réceptions							
6236 - Catalogues et imprimés							
6237 - Publications							
6238 - Divers							
6251 - Voyages, déplacements et mission							
6255 - Frais de déménagement							
6256 - Missions							
6257 - Réceptions							
6261 - Frais d'affranchissement							
6262 - Frais de télécommunications							
627 - Services bancaires et assimilés							
6281 - Concours divers (cotisations...)							
6282 - Frais de gardiennage							
6283 - Frais de nettoyage des locaux							
62878 - A des tiers							
<b>63 - IMPOTS, TAXES ET VERSEMENTS A</b>							
63512 - Taxes foncières							
63513 - Autres impôts locaux							
6354 - Droits d'enregistrement et de timbr							
6355 - Taxes et impôts sur les véhicules							
6358 - Autres droits							
<b>012 - Charges de personnel et frais assim</b>							
<b>62 - AUTRES SERVICES EXTERIEURS</b>							

DETAIL DU FONCTIONNEMENT PAR FONCTION - DEPENSES

DEPENSES DE FONCTIONNEMENT	325 Autres équipements sportifs ou de	33 Action culturelle	331 Centres de loisirs	338 Autres activités pour les jeunes	410 Services communs	411 Salles de sport, gymnases	412 Stades
6218 - Autre personnel extérieur							
<b>63 - IMPOTS, TAXES ET VERSEMENTS A</b>							
6332 - Cotisations versées au FNAL							
6333 - Particip.des employeurs à la form							
6336 - Cotisations au centre national et C							
6338 - Autres impôts,taxes&vers.assimilé							
<b>64 - CHARGES DE PERSONNEL</b>							
64111 - Rémunération principale							
64112 - Supp. fam. de traite. & indemnité							
64113 - NBI							
64118 - Autres indemnités							
64131 - Rémunérations							
64132 - Suppl. familial de traitement et in							
64138 - Primes et autres indemnités							
6415 - Congés payés							
64168 - Autres emplois aidés							
6417 - Rémunérations des apprentis							
6451 - Cotisations à l'URSSAF							
6453 - Cotisations aux caisses de retrait							
6454 - Cotisations aux ASSEDIC							
6455 - Cotisations pour assurance du pers							
6456 - Versement au FNC du supplémen							
6458 - Cotisations aux organismes sociau							
6475 - Médecine du travail, pharmacie							
6488 - Autres							
<b>014 - Atténuations de produits</b>							
7391112 - Dégrèv. taxe habit. sur les loge							
73952 - Fraction compensatoire de la CVA							
7398 - Reversements, restitutions et prélè							
<b>65 - Autres charges de gestion courante</b>					<b>18 100,00</b>		
6512 - Stagiaires de la formation professi							
6518 - Divers							
6531 - Indemnités, frais de mission et de							
65311 - Indemnités de fonction							
65313 - Cotisations de retraite							

DETAIL DU FONCTIONNEMENT PAR FONCTION - DEPENSES

DEPENSES DE FONCTIONNEMENT	325 Autres équipements sportifs ou de	33 Action culturelle	331 Centres de loisirs	338 Autres activités pour les jeunes	410 Services communs	411 Salles de sport, gymnases	412 Stades
65314 - Cotisations de sécurité sociale - p							
6532 - Indem. membres Conseil - sectio							
6533 - Indem. membres Conseil - sectio							
6534 - Cotisations de sécurité sociale - pa							
6541 - Créances admises en non-valeur							
6542 - Créances éteintes							
6553 - Service d'incendie							
65568 - Autres contributions							
6558 - Autres contributions obligatoires							
657362 - Budgets annexes et régies							
65736211 - Non dotés de la personnalité					18 100,00		
6574 - Subv.fonct.aux asso.&autres pers							
65748 - Autres personnes de droit privé							
65811 - Droits d'utilisation – informatique							
65818 - Autres							
65888 - Autres							
<b>66 - Charges financières</b>							
66111 - Intérêts réglés à l'échéance							
661121 - ICNE de l'exercice N							
661122 - ICNE de l'exercice N-1							
6615 - Intérêts des comptes courants&d							
6688 - Autres							
<b>67 - Charges spécifiques</b>							
6718 - Autres charges exceptionnelles su							
673 - Titres annulés (sur exercices antéri							
6745 - Subventions aux personnes de droi							
675 - Valeurs comptables des immobilisat							
6761 - Diff. sur réalisations (positives) tran							
<b>68 - Dotations aux amortissements, aux d</b>							
6811 - Dot.aux amort.des immo.incorporell							
6817 - Dot.aux prov. pour dépré. des acti							
<b>Total dépenses de fonctionnement</b>	<b>606,71</b>		<b>1 965,83</b>	<b>167,73</b>	<b>18 100,00</b>		

DETAIL DU FONCTIONNEMENT PAR FONCTION - DEPENSES

DEPENSES DE FONCTIONNEMENT	413 Piscines	414 Autres équipements sportifs ou de loisir	42 Jeunesse	420 Services communs	421 Centres de loisirs	422 Autres activités pour les jeunes	4221 Crèches et garderies
<b>011 - Charges à caractère général</b>	<b>2 800,00</b>		<b>4,56</b>		<b>-314,25</b>	<b>582,00</b>	<b>26 131,12</b>
<b>60 - ACHATS ET VARIATION DES STOCK</b>						<b>570,00</b>	<b>17 877,59</b>
60611 - Eau et assainissement							
60612 - Energie - Electricité							4 092,48
60621 - Combustibles							
60622 - Carburants						570,00	
60623 - Alimentation							872,95
60624 - Produits de traitement							
60628 - Autres fournitures non stockées							1 341,98
60631 - Fournitures d'entretien							3 362,62
60632 - Fournitures de petit équipement							2 367,45
60633 - Fournitures de voirie							
60636 - Habillement et vêtements de trav							1 177,78
6064 - Fournitures administratives							299,33
6065 - Livres,disques,cassettes(bibliothè							99,00
60668 - Autres produits pharmaceutique							594,27
6067 - Fournitures scolaires							
6068 - Autres matières et fournitures							3 669,73
<b>61 - SERVICES EXTERIEURS</b>	<b>2 800,00</b>				<b>-274,53</b>		<b>5 555,12</b>
611 - Contrats de prestations de service	2 800,00						880,73
6132 - Locations immobilières							
6135 - Locations mobilières							
61351 - Matériel roulant							
61358 - Autres							
614 - Charges locatives et de copropriét							
61521 - Terrains							
615221 - Bâtiments publics							
615228 - Autres bâtiments							60,00
615231 - Voiries							
615232 - Réseaux							
61551 - Matériel roulant							
61558 - Autres biens mobiliers							
6156 - Maintenance							
6161 - Multirisques						-274,53	1 233,59
617 - Etudes et recherches							

DETAIL DU FONCTIONNEMENT PAR FONCTION - DEPENSES

DEPENSES DE FONCTIONNEMENT	413 Piscines	414 Autres équipements sportifs ou de loisir	42 Jeunesse	420 Services communs	421 Centres de loisirs	422 Autres activités pour les jeunes	4221 Crèches et garderies
6182 - Documentation générale et techniq							589,00
6184 - Versements à des organismes de							1 425,00
6188 - Autres frais divers							1 366,80
<b>62 - AUTRES SERVICES EXTERIEURS</b>			<b>4,56</b>		<b>-39,72</b>	<b>12,00</b>	<b>2 698,41</b>
6225 - Indemnités au comptable et aux ré							
6226 - Honoraires							
62261 - Honoraires médicaux et paramédi							
62268 - Autres honoraires, conseils...							
6227 - Frais d'actes et de contentieux							
6228 - Divers							
6231 - Annonces et insertions							
6232 - Fêtes et cérémonies							1 824,75
6234 - Réceptions							
6236 - Catalogues et imprimés					-39,72		
6237 - Publications							
6238 - Divers							
6251 - Voyages, déplacements et mission							
6255 - Frais de déménagement							
6256 - Missions							
6257 - Réceptions							
6261 - Frais d'affranchissement							
6262 - Frais de télécommunications			4,56			12,00	757,33
627 - Services bancaires et assimilés							116,33
6281 - Concours divers (cotisations...)							
6282 - Frais de gardiennage							
6283 - Frais de nettoyage des locaux							
62878 - A des tiers							
<b>63 - IMPOTS, TAXES ET VERSEMENTS A</b>							
63512 - Taxes foncières							
63513 - Autres impôts locaux							
6354 - Droits d'enregistrement et de timbr							
6355 - Taxes et impôts sur les véhicules							
6358 - Autres droits							
<b>012 - Charges de personnel et frais assim</b>	<b>4 835,39</b>					<b>2 956,74</b>	<b>471 754,13</b>
<b>62 - AUTRES SERVICES EXTERIEURS</b>							

DETAIL DU FONCTIONNEMENT PAR FONCTION - DEPENSES

DEPENSES DE FONCTIONNEMENT	413 Piscines	414 Autres équipements sportifs ou de loisir	42 Jeunesse	420 Services communs	421 Centres de loisirs	422 Autres activités pour les jeunes	4221 Crèches et garderies
6218 - Autre personnel extérieur							
<b>63 - IMPOTS, TAXES ET VERSEMENTS A</b>	<b>137,70</b>					<b>33,41</b>	<b>5 697,83</b>
6332 - Cotisations versées au FNAL	38,25					9,28	1 582,83
6333 - Particip.des employeurs à la form							
6336 - Cotisations au centre national et C	76,50					18,56	3 165,38
6338 - Autres impôts,taxes&vers.assimilé	22,95					5,57	949,62
<b>64 - CHARGES DE PERSONNEL</b>	<b>4 697,69</b>					<b>2 923,33</b>	<b>466 056,30</b>
64111 - Rémunération principale						1 841,96	118 778,57
64112 - Supp. fam. de traite. & indemnité							932,52
64113 - NBI							1 178,31
64118 - Autres indemnités						214,41	16 540,08
64131 - Rémunérations	1 729,91						170 787,17
64132 - Suppl. familial de traitement et in							2 943,06
64138 - Primes et autres indemnités							18 577,86
6415 - Congés payés							3 740,08
64168 - Autres emplois aidés							
6417 - Rémunérations des apprentis							
6451 - Cotisations à l'URSSAF	2 336,42					280,80	76 834,69
6453 - Cotisations aux caisses de retrait	321,31					578,85	47 196,21
6454 - Cotisations aux ASSEDIC	310,05						7 924,97
6455 - Cotisations pour assurance du pers							
6456 - Versement au FNC du supplémen							
6458 - Cotisations aux organismes sociau						7,31	478,78
6475 - Médecine du travail, pharmacie							144,00
6488 - Autres							
<b>014 - Atténuations de produits</b>							
7391112 - Dégrèv. taxe habit. sur les loge							
73952 - Fraction compensatoire de la CVA							
7398 - Reversements, restitutions et prélè							
<b>65 - Autres charges de gestion courante</b>				<b>19 000,00</b>			<b>1 232,25</b>
6512 - Stagiaires de la formation professi							
6518 - Divers							
6531 - Indemnités, frais de mission et de							
65311 - Indemnités de fonction							
65313 - Cotisations de retraite							

DETAIL DU FONCTIONNEMENT PAR FONCTION - DEPENSES

DEPENSES DE FONCTIONNEMENT	413 Piscines	414 Autres équipements sportifs ou de loisir	42 Jeunesse	420 Services communs	421 Centres de loisirs	422 Autres activités pour les jeunes	4221 Crèches et garderies
65314 - Cotisations de sécurité sociale - p							
6532 - Indem. membres Conseil - sectio							
6533 - Indem. membres Conseil - sectio							
6534 - Cotisations de sécurité sociale - pa							
6541 - Créances admises en non-valeur							
6542 - Créances éteintes							
6553 - Service d'incendie							
65568 - Autres contributions							
6558 - Autres contributions obligatoires							1 015,24
657362 - Budgets annexes et régies							
65736211 - Non dotés de la personnalité							
6574 - Subv.fonct.aux asso.&autres pers							
65748 - Autres personnes de droit privé				19 000,00			
65811 - Droits d'utilisation – informatique							217,01
65818 - Autres							
65888 - Autres							
<b>66 - Charges financières</b>							
66111 - Intérêts réglés à l'échéance							
661121 - ICNE de l'exercice N							
661122 - ICNE de l'exercice N-1							
6615 - Intérêts des comptes courants&d							
6688 - Autres							
<b>67 - Charges spécifiques</b>							
6718 - Autres charges exceptionnelles su							
673 - Titres annulés (sur exercices antéri							
6745 - Subventions aux personnes de droi							
675 - Valeurs comptables des immobilisat							
6761 - Diff. sur réalisations (positives) tran							
<b>68 - Dotations aux amortissements, aux d</b>							
6811 - Dot.aux amort.des immo.incorporell							
6817 - Dot.aux prov. pour dépré. des acti							
<b>Total dépenses de fonctionnement</b>	<b>7 635,39</b>		<b>4,56</b>	<b>19 000,00</b>	<b>-314,25</b>	<b>3 538,74</b>	<b>499 117,50</b>

DETAIL DU FONCTIONNEMENT PAR FONCTION - DEPENSES

DEPENSES DE FONCTIONNEMENT	4228 Autres actions en faveur de la petite enfance	501 Services communs	511 Dispensaires et autres établissements	512 Actions de prévention sanitaire	518 Autres actions d'aménagement urbain	52 Interventions sociales	54 Espace rural et autres espaces de développement
<b>011 - Charges à caractère général</b>	7 972,69	1 203,00	42 239,39	29 414,27	28 696,56		-3 260,20
<b>60 - ACHATS ET VARIATION DES STOCK</b>	918,75		20 830,77	29 414,27	6 159,96		-1 721,17
60611 - Eau et assainissement					229,11		
60612 - Energie - Electricité				29 414,27	3 950,68		471,47
60621 - Combustibles			166,80				
60622 - Carburants			4 868,44				
60623 - Alimentation	94,82						
60624 - Produits de traitement			366,19				
60628 - Autres fournitures non stockées			9 222,74		406,41		
60631 - Fournitures d'entretien	52,90						
60632 - Fournitures de petit équipement	398,77		5 739,84		1 573,76		-2 192,64
60633 - Fournitures de voirie							
60636 - Habillement et vêtements de trav			466,76				
6064 - Fournitures administratives	156,26						
6065 - Livres,disques,cassettes(bibliothè							
60668 - Autres produits pharmaceutique							
6067 - Fournitures scolaires							
6068 - Autres matières et fournitures	216,00						
<b>61 - SERVICES EXTERIEURS</b>	2 969,14		21 171,20		22 536,60		-1 500,00
611 - Contrats de prestations de service	1 765,00						
6132 - Locations immobilières							
6135 - Locations mobilières							
61351 - Matériel roulant			6 672,77				
61358 - Autres			123,67				
614 - Charges locatives et de copropriét							
61521 - Terrains			10 153,20		12 779,40		-1 500,00
615221 - Bâtiments publics							
615228 - Autres bâtiments							
615231 - Voiries							
615232 - Réseaux							
61551 - Matériel roulant			324,92				
61558 - Autres biens mobiliers			2 078,64				
6156 - Maintenance	971,36						
6161 - Multirisques							
617 - Etudes et recherches					9 757,20		

DETAIL DU FONCTIONNEMENT PAR FONCTION - DEPENSES

DEPENSES DE FONCTIONNEMENT	4228 Autres actions en faveur de la petite enfance	501 Services communs	511 Dispensaires et autres établissements	512 Actions de prévention sanitaire	518 Autres actions d'aménagement urbain	52 Interventions sociales	54 Espace rural et autres espaces de développement
6182 - Documentation générale et techniq	232,78						
6184 - Versements à des organismes de			1 818,00				
6188 - Autres frais divers							
<b>62 - AUTRES SERVICES EXTERIEURS</b>	<b>4 084,80</b>	<b>1 158,00</b>	<b>237,42</b>				<b>-39,03</b>
6225 - Indemnités au comptable et aux ré							
6226 - Honoraires							
62261 - Honoraires médicaux et paramédi							
62268 - Autres honoraires, conseils...		1 158,00					
6227 - Frais d'actes et de contentieux							
6228 - Divers							
6231 - Annonces et insertions							
6232 - Fêtes et cérémonies	1 639,78						-39,03
6234 - Réceptions							
6236 - Catalogues et imprimés	1 299,48						
6237 - Publications							
6238 - Divers							
6251 - Voyages, déplacements et mission	1 061,54		117,30				
6255 - Frais de déménagement							
6256 - Missions							
6257 - Réceptions							
6261 - Frais d'affranchissement							
6262 - Frais de télécommunications	84,00		18,24				
627 - Services bancaires et assimilés							
6281 - Concours divers (cotisations...)							
6282 - Frais de gardiennage							
6283 - Frais de nettoyage des locaux							
62878 - A des tiers			101,88				
<b>63 - IMPOTS, TAXES ET VERSEMENTS A</b>		<b>45,00</b>					
63512 - Taxes foncières							
63513 - Autres impôts locaux							
6354 - Droits d'enregistrement et de timbr							
6355 - Taxes et impôts sur les véhicules							
6358 - Autres droits		45,00					
<b>012 - Charges de personnel et frais assim</b>	<b>33 273,88</b>		<b>269 170,35</b>				
<b>62 - AUTRES SERVICES EXTERIEURS</b>							

DETAIL DU FONCTIONNEMENT PAR FONCTION - DEPENSES

DEPENSES DE FONCTIONNEMENT	4228 Autres actions en faveur de la petite enfance	501 Services communs	511 Dispensaires et autres établissements	512 Actions de prévention sanitaire	518 Autres actions d'aménagement urbain	52 Interventions sociales	54 Espace rural et autres espaces de développement
6218 - Autre personnel extérieur							
<b>63 - IMPOTS, TAXES ET VERSEMENTS A</b>	<b>367,18</b>		<b>2 885,91</b>				
6332 - Cotisations versées au FNAL	101,99		801,69				
6333 - Particip.des employeurs à la form							
6336 - Cotisations au centre national et C	203,98		1 603,30				
6338 - Autres impôts,taxes&vers.assimilé	61,21		480,92				
<b>64 - CHARGES DE PERSONNEL</b>	<b>32 906,70</b>		<b>266 284,44</b>				
64111 - Rémunération principale	20 243,49		113 487,41				
64112 - Supp. fam. de traite. & indemnité			2 797,56				
64113 - NBI							
64118 - Autres indemnités	3 096,36		20 378,07				
64131 - Rémunérations			43 596,22				
64132 - Suppl. familial de traitement et in							
64138 - Primes et autres indemnités			2 408,75				
6415 - Congés payés							
64168 - Autres emplois aidés							
6417 - Rémunérations des apprentis			11 845,84				
6451 - Cotisations à l'URSSAF	2 863,44		30 406,97				
6453 - Cotisations aux caisses de retrait	6 621,85		39 043,38				
6454 - Cotisations aux ASSEDIC			1 862,93				
6455 - Cotisations pour assurance du pers							
6456 - Versement au FNC du supplémen							
6458 - Cotisations aux organismes sociau	81,56		457,31				
6475 - Médecine du travail, pharmacie							
6488 - Autres							
<b>014 - Atténuations de produits</b>							
7391112 - Dégrèv. taxe habit. sur les loge							
73952 - Fraction compensatoire de la CVA							
7398 - Reversements, restitutions et prélè							
<b>65 - Autres charges de gestion courante</b>	<b>160,00</b>			<b>34 246,30</b>	<b>43 882,78</b>		
6512 - Stagiaires de la formation professi							
6518 - Divers							
6531 - Indemnités, frais de mission et de							
65311 - Indemnités de fonction							
65313 - Cotisations de retraite							

DETAIL DU FONCTIONNEMENT PAR FONCTION - DEPENSES

DEPENSES DE FONCTIONNEMENT	4228 Autres actions en faveur de la petite enfance	501 Services communs	511 Dispensaires et autres établissements	512 Actions de prévention sanitaire	518 Autres actions d'aménagement urbain	52 Interventions sociales	54 Espace rural et autres espaces de développement
65314 - Cotisations de sécurité sociale - p							
6532 - Indem. membres Conseil - sectio							
6533 - Indem. membres Conseil - sectio							
6534 - Cotisations de sécurité sociale - pa							
6541 - Créances admises en non-valeur							
6542 - Créances éteintes							
6553 - Service d'incendie							
65568 - Autres contributions				34 246,30	43 882,78		
6558 - Autres contributions obligatoires							
657362 - Budgets annexes et régies							
65736211 - Non dotés de la personnalité							
6574 - Subv.fonct.aux asso.&autres pers							
65748 - Autres personnes de droit privé							
65811 - Droits d'utilisation – informatique	160,00						
65818 - Autres							
65888 - Autres							
<b>66 - Charges financières</b>							
66111 - Intérêts réglés à l'échéance							
661121 - ICNE de l'exercice N							
661122 - ICNE de l'exercice N-1							
6615 - Intérêts des comptes courants&d							
6688 - Autres							
<b>67 - Charges spécifiques</b>							
6718 - Autres charges exceptionnelles su							
673 - Titres annulés (sur exercices antéri							
6745 - Subventions aux personnes de droi							
675 - Valeurs comptables des immobilisat							
6761 - Diff. sur réalisations (positives) tran							
<b>68 - Dotations aux amortissements, aux d</b>							
6811 - Dot.aux amort.des immo.incorporell							
6817 - Dot.aux prov. pour dépré. des acti							
<b>Total dépenses de fonctionnement</b>	<b>41 406,57</b>	<b>1 203,00</b>	<b>311 409,74</b>	<b>63 660,57</b>	<b>72 579,34</b>		<b>-3 260,20</b>

DETAIL DU FONCTIONNEMENT PAR FONCTION - DEPENSES

DEPENSES DE FONCTIONNEMENT	551 Parc privé de la collectivité	60 Services communs	631 Agriculture, pêche et agro-alimentaire	6312 Autres	632 Industrie, commerce et artisanat	633 Développement touristique	64 Crèches et garderies
<b>011 - Charges à caractère général</b>	<b>11 046,65</b>		<b>4 577,50</b>	<b>36 124,25</b>	<b>292,49</b>	<b>6 112,54</b>	<b>40,18</b>
<b>60 - ACHATS ET VARIATION DES STOCK</b>	<b>9 494,99</b>		<b>578,74</b>	<b>17 687,54</b>		<b>4 248,99</b>	
60611 - Eau et assainissement							
60612 - Energie - Electricité	9 159,33			6 602,28		1 540,57	
60621 - Combustibles							
60622 - Carburants							
60623 - Alimentation				26,94			
60624 - Produits de traitement							
60628 - Autres fournitures non stockées				2 096,68			
60631 - Fournitures d'entretien							
60632 - Fournitures de petit équipement	335,66		578,74	8 873,55		1 405,62	
60633 - Fournitures de voirie							
60636 - Habillement et vêtements de trav							
6064 - Fournitures administratives							
6065 - Livres,disques,cassettes(bibliothè							
60668 - Autres produits pharmaceutique							
6067 - Fournitures scolaires							
6068 - Autres matières et fournitures				88,09		1 302,80	
<b>61 - SERVICES EXTERIEURS</b>	<b>350,00</b>		<b>3 982,20</b>	<b>17 921,11</b>		<b>666,01</b>	
611 - Contrats de prestations de service						50,40	
6132 - Locations immobilières							
6135 - Locations mobilières							
61351 - Matériel roulant							
61358 - Autres						257,76	
614 - Charges locatives et de copropriét							
61521 - Terrains			3 982,20	12 831,00			
615221 - Bâtiments publics				3 715,20			
615228 - Autres bâtiments							
615231 - Voiries							
615232 - Réseaux							
61551 - Matériel roulant							
61558 - Autres biens mobiliers							
6156 - Maintenance				435,11		357,85	
6161 - Multirisques							
617 - Etudes et recherches	350,00			472,80			

DETAIL DU FONCTIONNEMENT PAR FONCTION - DEPENSES

DEPENSES DE FONCTIONNEMENT	551 Parc privé de la collectivité	60 Services communs	631 Agriculture, pêche et agro-alimentaire	6312 Autres	632 Industrie, commerce et artisanat	633 Développement touristique	64 Crèches et garderies
6182 - Documentation générale et techniq							
6184 - Versements à des organismes de				467,00			
6188 - Autres frais divers							
<b>62 - AUTRES SERVICES EXTERIEURS</b>	<b>609,66</b>		<b>16,56</b>	<b>515,60</b>	<b>292,49</b>	<b>18,54</b>	<b>40,18</b>
6225 - Indemnités au comptable et aux ré							
6226 - Honoraires							
62261 - Honoraires médicaux et paramédi							
62268 - Autres honoraires, conseils...							
6227 - Frais d'actes et de contentieux							
6228 - Divers							
6231 - Annonces et insertions							
6232 - Fêtes et cérémonies							
6234 - Réceptions							
6236 - Catalogues et imprimés							
6237 - Publications							
6238 - Divers							
6251 - Voyages, déplacements et mission					216,89		
6255 - Frais de déménagement							
6256 - Missions							
6257 - Réceptions							
6261 - Frais d'affranchissement							
6262 - Frais de télécommunications	609,66		16,56	165,60	75,60		
627 - Services bancaires et assimilés						18,54	40,18
6281 - Concours divers (cotisations...)				350,00			
6282 - Frais de gardiennage							
6283 - Frais de nettoyage des locaux							
62878 - A des tiers							
<b>63 - IMPOTS, TAXES ET VERSEMENTS A</b>	<b>592,00</b>					<b>1 179,00</b>	
63512 - Taxes foncières							
63513 - Autres impôts locaux	592,00					1 179,00	
6354 - Droits d'enregistrement et de timbr							
6355 - Taxes et impôts sur les véhicules							
6358 - Autres droits							
<b>012 - Charges de personnel et frais assim</b>			<b>5 246,06</b>	<b>64 733,58</b>	<b>30 312,77</b>		<b>210,00</b>
<b>62 - AUTRES SERVICES EXTERIEURS</b>			<b>283,50</b>	<b>1 579,00</b>			

DETAIL DU FONCTIONNEMENT PAR FONCTION - DEPENSES

DEPENSES DE FONCTIONNEMENT	551 Parc privé de la collectivité	60 Services communs	631 Agriculture, pêche et agro-alimentaire	6312 Autres	632 Industrie, commerce et artisanat	633 Développement touristique	64 Crèches et garderies
6218 - Autre personnel extérieur			283,50	1 579,00			
<b>63 - IMPOTS, TAXES ET VERSEMENTS A</b>			<b>63,19</b>	<b>806,80</b>	<b>388,15</b>		
6332 - Cotisations versées au FNAL			19,01	231,83	107,81		
6333 - Particip.des employeurs à la form							
6336 - Cotisations au centre national et C			32,77	435,83	215,62		
6338 - Autres impôts,taxes&vers.assimilé			11,41	139,14	64,72		
<b>64 - CHARGES DE PERSONNEL</b>			<b>4 899,37</b>	<b>62 347,78</b>	<b>29 924,62</b>		<b>210,00</b>
64111 - Rémunération principale							
64112 - Supp. fam. de traite. & indemnité							
64113 - NBI							
64118 - Autres indemnités							210,00
64131 - Rémunérations			2 239,86	35 389,00	18 972,55		
64132 - Suppl. familial de traitement et in					19,31		
64138 - Primes et autres indemnités			250,00	3 660,00	2 570,00		
6415 - Congés payés				360,34			
64168 - Autres emplois aidés			1 312,61	6 956,82			
6417 - Rémunérations des apprentis							
6451 - Cotisations à l'URSSAF			783,20	12 156,44	6 584,99		
6453 - Cotisations aux caisses de retrait			159,70	1 947,35	904,80		
6454 - Cotisations aux ASSEDIC			154,00	1 877,83	872,97		
6455 - Cotisations pour assurance du pers							
6456 - Versement au FNC du supplémen							
6458 - Cotisations aux organismes sociaux							
6475 - Médecine du travail, pharmacie							
6488 - Autres							
<b>014 - Atténuations de produits</b>						<b>39,59</b>	
7391112 - Dégrev. taxe habit. sur les loge							
73952 - Fraction compensatoire de la CVA							
7398 - Reversements, restitutions et prélè						39,59	
<b>65 - Autres charges de gestion courante</b>						<b>2 271,00</b>	
6512 - Stagiaires de la formation professi							
6518 - Divers							
6531 - Indemnités, frais de mission et de							
65311 - Indemnités de fonction							
65313 - Cotisations de retraite							

DETAIL DU FONCTIONNEMENT PAR FONCTION - DEPENSES

DEPENSES DE FONCTIONNEMENT	551 Parc privé de la collectivité	60 Services communs	631 Agriculture, pêche et agro-alimentaire	6312 Autres	632 Industrie, commerce et artisanat	633 Développement touristique	64 Crèches et garderies
65314 - Cotisations de sécurité sociale - p							
6532 - Indem. membres Conseil - sectio							
6533 - Indem. membres Conseil - sectio							
6534 - Cotisations de sécurité sociale - pa							
6541 - Créances admises en non-valeur							
6542 - Créances éteintes							
6553 - Service d'incendie							
65568 - Autres contributions							
6558 - Autres contributions obligatoires							
657362 - Budgets annexes et régies							
65736211 - Non dotés de la personnalité						2 271,00	
6574 - Subv.fonct.aux asso.&autres pers							
65748 - Autres personnes de droit privé							
65811 - Droits d'utilisation – informatique							
65818 - Autres							
65888 - Autres							
<b>66 - Charges financières</b>							
66111 - Intérêts réglés à l'échéance							
661121 - ICNE de l'exercice N							
661122 - ICNE de l'exercice N-1							
6615 - Intérêts des comptes courants&d							
6688 - Autres							
<b>67 - Charges spécifiques</b>	<b>136,66</b>						
6718 - Autres charges exceptionnelles su							
673 - Titres annulés (sur exercices antéri	136,66						
6745 - Subventions aux personnes de droi							
675 - Valeurs comptables des immobilisat							
6761 - Diff. sur réalisations (positives) tran							
<b>68 - Dotations aux amortissements, aux d</b>							
6811 - Dot.aux amort.des immo.incorporell							
6817 - Dot.aux prov. pour dépré. des acti							
<b>Total dépenses de fonctionnement</b>	<b>11 183,31</b>		<b>9 823,56</b>	<b>100 857,83</b>	<b>30 605,26</b>	<b>8 423,13</b>	<b>250,18</b>

DETAIL DU FONCTIONNEMENT PAR FONCTION - DEPENSES

DEPENSES DE FONCTIONNEMENT	71 Parc privé de la ville	720 Services communs de la collecte et de la propreté	731 Politique de l'eau	732 Eau potable	733 Assainissement	811 Eau et assainissement	814 Eclairage public
<b>011 - Charges à caractère général</b>		150,43	8 967,66	2 894,85	2 428,27		6 943,51
<b>60 - ACHATS ET VARIATION DES STOCK</b>		150,43	8 702,68	2 894,85	2 086,27		6 943,51
60611 - Eau et assainissement			6 079,53	1 423,56	2 086,27		
60612 - Energie - Electricité			2 623,15	1 471,29			6 943,51
60621 - Combustibles							
60622 - Carburants							
60623 - Alimentation							
60624 - Produits de traitement							
60628 - Autres fournitures non stockées							
60631 - Fournitures d'entretien							
60632 - Fournitures de petit équipement		150,43					
60633 - Fournitures de voirie							
60636 - Habillement et vêtements de trav							
6064 - Fournitures administratives							
6065 - Livres,disques,cassettes(bibliothè							
60668 - Autres produits pharmaceutique							
6067 - Fournitures scolaires							
6068 - Autres matières et fournitures							
<b>61 - SERVICES EXTERIEURS</b>			264,98		342,00		
611 - Contrats de prestations de service							
6132 - Locations immobilières							
6135 - Locations mobilières							
61351 - Matériel roulant							
61358 - Autres							
614 - Charges locatives et de copropriét							
61521 - Terrains							
615221 - Bâtiments publics							
615228 - Autres bâtiments							
615231 - Voiries							
615232 - Réseaux					342,00		
61551 - Matériel roulant							
61558 - Autres biens mobiliers			264,98				
6156 - Maintenance							
6161 - Multirisques							
617 - Etudes et recherches							

DETAIL DU FONCTIONNEMENT PAR FONCTION - DEPENSES

DEPENSES DE FONCTIONNEMENT	71 Parc privé de la ville	720 Services communs de la collecte et de la propreté	731 Politique de l'eau	732 Eau potable	733 Assainissement	811 Eau et assainissement	814 Eclairage public
6182 - Documentation générale et techniq							
6184 - Versements à des organismes de							
6188 - Autres frais divers							
<b>62 - AUTRES SERVICES EXTERIEURS</b>							
6225 - Indemnités au comptable et aux ré							
6226 - Honoraires							
62261 - Honoraires médicaux et paramédi							
62268 - Autres honoraires, conseils...							
6227 - Frais d'actes et de contentieux							
6228 - Divers							
6231 - Annonces et insertions							
6232 - Fêtes et cérémonies							
6234 - Réceptions							
6236 - Catalogues et imprimés							
6237 - Publications							
6238 - Divers							
6251 - Voyages, déplacements et mission							
6255 - Frais de déménagement							
6256 - Missions							
6257 - Réceptions							
6261 - Frais d'affranchissement							
6262 - Frais de télécommunications							
627 - Services bancaires et assimilés							
6281 - Concours divers (cotisations...)							
6282 - Frais de gardiennage							
6283 - Frais de nettoyage des locaux							
62878 - A des tiers							
<b>63 - IMPOTS, TAXES ET VERSEMENTS A</b>							
63512 - Taxes foncières							
63513 - Autres impôts locaux							
6354 - Droits d'enregistrement et de timbr							
6355 - Taxes et impôts sur les véhicules							
6358 - Autres droits							
<b>012 - Charges de personnel et frais assim</b>							
<b>62 - AUTRES SERVICES EXTERIEURS</b>							

DETAIL DU FONCTIONNEMENT PAR FONCTION - DEPENSES

DEPENSES DE FONCTIONNEMENT	71 Parc privé de la ville	720 Services communs de la collecte et de la propreté	731 Politique de l'eau	732 Eau potable	733 Assainissement	811 Eau et assainissement	814 Eclairage public
6218 - Autre personnel extérieur							
<b>63 - IMPOTS, TAXES ET VERSEMENTS A</b>							
6332 - Cotisations versées au FNAL							
6333 - Particip.des employeurs à la form							
6336 - Cotisations au centre national et C							
6338 - Autres impôts,taxes&vers.assimilé							
<b>64 - CHARGES DE PERSONNEL</b>							
64111 - Rémunération principale							
64112 - Supp. fam. de traite. & indemnité							
64113 - NBI							
64118 - Autres indemnités							
64131 - Rémunérations							
64132 - Suppl. familial de traitement et in							
64138 - Primes et autres indemnités							
6415 - Congés payés							
64168 - Autres emplois aidés							
6417 - Rémunérations des apprentis							
6451 - Cotisations à l'URSSAF							
6453 - Cotisations aux caisses de retrait							
6454 - Cotisations aux ASSEDIC							
6455 - Cotisations pour assurance du pers							
6456 - Versement au FNC du supplémen							
6458 - Cotisations aux organismes sociaux							
6475 - Médecine du travail, pharmacie							
6488 - Autres							
<b>014 - Atténuations de produits</b>							
7391112 - Dégrèv. taxe habit. sur les loge							
73952 - Fraction compensatoire de la CVA							
7398 - Reversements, restitutions et prélè							
<b>65 - Autres charges de gestion courante</b>							<b>1 261,87</b>
6512 - Stagiaires de la formation professi							
6518 - Divers							
6531 - Indemnités, frais de mission et de							
65311 - Indemnités de fonction							
65313 - Cotisations de retraite							

DETAIL DU FONCTIONNEMENT PAR FONCTION - DEPENSES

DEPENSES DE FONCTIONNEMENT	71 Parc privé de la ville	720 Services communs de la collecte et de la propreté	731 Politique de l'eau	732 Eau potable	733 Assainissement	811 Eau et assainissement	814 Eclairage public
65314 - Cotisations de sécurité sociale - p							
6532 - Indem. membres Conseil - sectio							
6533 - Indem. membres Conseil - sectio							
6534 - Cotisations de sécurité sociale - pa							
6541 - Créances admises en non-valeur							
6542 - Créances éteintes							
6553 - Service d'incendie							
65568 - Autres contributions							1 261,87
6558 - Autres contributions obligatoires							
657362 - Budgets annexes et régies							
65736211 - Non dotés de la personnalité							
6574 - Subv.fonct.aux asso.&autres pers							
65748 - Autres personnes de droit privé							
65811 - Droits d'utilisation – informatique							
65818 - Autres							
65888 - Autres							
<b>66 - Charges financières</b>							
66111 - Intérêts réglés à l'échéance							
661121 - ICNE de l'exercice N							
661122 - ICNE de l'exercice N-1							
6615 - Intérêts des comptes courants&d							
6688 - Autres							
<b>67 - Charges spécifiques</b>							
6718 - Autres charges exceptionnelles su							
673 - Titres annulés (sur exercices antéri							
6745 - Subventions aux personnes de droi							
675 - Valeurs comptables des immobilisat							
6761 - Diff. sur réalisations (positives) tran							
<b>68 - Dotations aux amortissements, aux d</b>							
6811 - Dot.aux amort.des immo.incorporell							
6817 - Dot.aux prov. pour dépré. des acti							
<b>Total dépenses de fonctionnement</b>		<b>150,43</b>	<b>8 967,66</b>	<b>2 894,85</b>	<b>2 428,27</b>		<b>8 205,38</b>

DETAIL DU FONCTIONNEMENT PAR FONCTION - DEPENSES

DEPENSES DE FONCTIONNEMENT	816 Autres réseaux et services divers	82 Aménagement urbain	820 Services communs	821 Equipements de voirie	822 Voirie communale et routes	823 Espaces verts urbains	824 Autres opérations d'aménagement urbain
<b>011 - Charges à caractère général</b>			2 703,60		611,77	46,72	
<b>60 - ACHATS ET VARIATION DES STOCK</b>					596,53	46,72	
60611 - Eau et assainissement							
60612 - Energie - Electricité							
60621 - Combustibles							
60622 - Carburants							
60623 - Alimentation							
60624 - Produits de traitement							
60628 - Autres fournitures non stockées						8,50	
60631 - Fournitures d'entretien							
60632 - Fournitures de petit équipement					596,53	38,22	
60633 - Fournitures de voirie							
60636 - Habillement et vêtements de trav							
6064 - Fournitures administratives							
6065 - Livres,disques,cassettes(bibliothè							
60668 - Autres produits pharmaceutique							
6067 - Fournitures scolaires							
6068 - Autres matières et fournitures							
<b>61 - SERVICES EXTERIEURS</b>					15,24		
611 - Contrats de prestations de service							
6132 - Locations immobilières					15,24		
6135 - Locations mobilières							
61351 - Matériel roulant							
61358 - Autres							
614 - Charges locatives et de copropriét							
61521 - Terrains							
615221 - Bâtiments publics							
615228 - Autres bâtiments							
615231 - Voiries							
615232 - Réseaux							
61551 - Matériel roulant							
61558 - Autres biens mobiliers							
6156 - Maintenance							
6161 - Multirisques							
617 - Etudes et recherches							

DETAIL DU FONCTIONNEMENT PAR FONCTION - DEPENSES

DEPENSES DE FONCTIONNEMENT	816 Autres réseaux et services divers	82 Aménagement urbain	820 Services communs	821 Equipements de voirie	822 Voirie communale et routes	823 Espaces verts urbains	824 Autres opérations d'aménagement urbain
6182 - Documentation générale et techniq							
6184 - Versements à des organismes de							
6188 - Autres frais divers							
<b>62 - AUTRES SERVICES EXTERIEURS</b>			2 703,60				
6225 - Indemnités au comptable et aux ré							
6226 - Honoraires							
62261 - Honoraires médicaux et paramédi							
62268 - Autres honoraires, conseils...							
6227 - Frais d'actes et de contentieux							
6228 - Divers							
6231 - Annonces et insertions							
6232 - Fêtes et cérémonies							
6234 - Réceptions							
6236 - Catalogues et imprimés							
6237 - Publications							
6238 - Divers							
6251 - Voyages, déplacements et mission							
6255 - Frais de déménagement							
6256 - Missions							
6257 - Réceptions							
6261 - Frais d'affranchissement							
6262 - Frais de télécommunications							
627 - Services bancaires et assimilés							
6281 - Concours divers (cotisations...)			2 703,60				
6282 - Frais de gardiennage							
6283 - Frais de nettoyage des locaux							
62878 - A des tiers							
<b>63 - IMPOTS, TAXES ET VERSEMENTS A</b>							
63512 - Taxes foncières							
63513 - Autres impôts locaux							
6354 - Droits d'enregistrement et de timbr							
6355 - Taxes et impôts sur les véhicules							
6358 - Autres droits							
<b>012 - Charges de personnel et frais assim</b>						105,00	
<b>62 - AUTRES SERVICES EXTERIEURS</b>							

DETAIL DU FONCTIONNEMENT PAR FONCTION - DEPENSES

DEPENSES DE FONCTIONNEMENT	816 Autres réseaux et services divers	82 Aménagement urbain	820 Services communs	821 Equipements de voirie	822 Voirie communale et routes	823 Espaces verts urbains	824 Autres opérations d'aménagement urbain
6218 - Autre personnel extérieur							
<b>63 - IMPOTS, TAXES ET VERSEMENTS A</b>							
6332 - Cotisations versées au FNAL							
6333 - Particip.des employeurs à la form							
6336 - Cotisations au centre national et C							
6338 - Autres impôts,taxes&vers.assimilé							
<b>64 - CHARGES DE PERSONNEL</b>						105,00	
64111 - Rémunération principale							
64112 - Supp. fam. de traite. & indemnité							
64113 - NBI							
64118 - Autres indemnités						105,00	
64131 - Rémunérations							
64132 - Suppl. familial de traitement et in							
64138 - Primes et autres indemnités							
6415 - Congés payés							
64168 - Autres emplois aidés							
6417 - Rémunérations des apprentis							
6451 - Cotisations à l'URSSAF							
6453 - Cotisations aux caisses de retrait							
6454 - Cotisations aux ASSEDIC							
6455 - Cotisations pour assurance du pers							
6456 - Versement au FNC du supplémen							
6458 - Cotisations aux organismes sociaux							
6475 - Médecine du travail, pharmacie							
6488 - Autres							
<b>014 - Atténuations de produits</b>							
7391112 - Dégrèv. taxe habit. sur les loge							
73952 - Fraction compensatoire de la CVA							
7398 - Reversements, restitutions et prélè							
<b>65 - Autres charges de gestion courante</b>							
6512 - Stagiaires de la formation professi							
6518 - Divers							
6531 - Indemnités, frais de mission et de							
65311 - Indemnités de fonction							
65313 - Cotisations de retraite							

DETAIL DU FONCTIONNEMENT PAR FONCTION - DEPENSES

DEPENSES DE FONCTIONNEMENT	816 Autres réseaux et services divers	82 Aménagement urbain	820 Services communs	821 Equipements de voirie	822 Voirie communale et routes	823 Espaces verts urbains	824 Autres opérations d'aménagement urbain
65314 - Cotisations de sécurité sociale - p							
6532 - Indem. membres Conseil - sectio							
6533 - Indem. membres Conseil - sectio							
6534 - Cotisations de sécurité sociale - pa							
6541 - Créances admises en non-valeur							
6542 - Créances éteintes							
6553 - Service d'incendie							
65568 - Autres contributions							
6558 - Autres contributions obligatoires							
657362 - Budgets annexes et régies							
65736211 - Non dotés de la personnalité							
6574 - Subv.fonct.aux asso.&autres pers							
65748 - Autres personnes de droit privé							
65811 - Droits d'utilisation – informatique							
65818 - Autres							
65888 - Autres							
<b>66 - Charges financières</b>							
66111 - Intérêts réglés à l'échéance							
661121 - ICNE de l'exercice N							
661122 - ICNE de l'exercice N-1							
6615 - Intérêts des comptes courants&d							
6688 - Autres							
<b>67 - Charges spécifiques</b>							
6718 - Autres charges exceptionnelles su							
673 - Titres annulés (sur exercices antéri							
6745 - Subventions aux personnes de droi							
675 - Valeurs comptables des immobilisat							
6761 - Diff. sur réalisations (positives) tran							
<b>68 - Dotations aux amortissements, aux d</b>							
6811 - Dot.aux amort.des immo.incorporell							
6817 - Dot.aux prov. pour dépré. des acti							
<b>Total dépenses de fonctionnement</b>			<b>2 703,60</b>		<b>611,77</b>	<b>151,72</b>	

DETAIL DU FONCTIONNEMENT PAR FONCTION - DEPENSES

DEPENSES DE FONCTIONNEMENT	83 Environnement	833 Préservation du milieu naturel	841 Voirie nationale	845 Voirie communale	95 Aides au tourisme	TOTAL	Réalisé 2023
<b>011 - Charges à caractère général</b>			231,34	64 169,61	284,25	1 693 535,52	1 587 413,72
<b>60 - ACHATS ET VARIATION DES STOCK</b>			231,34	17 528,29		923 358,97	912 188,26
60611 - Eau et assainissement						57 717,57	55 878,23
60612 - Energie - Electricité						444 113,23	448 817,35
60621 - Combustibles						6 278,86	8 556,09
60622 - Carburants				4 550,77		31 333,36	37 996,15
60623 - Alimentation			231,34			98 002,96	97 630,45
60624 - Produits de traitement						23 110,69	24 207,49
60628 - Autres fournitures non stockées						17 118,17	19 830,64
60631 - Fournitures d'entretien						23 291,17	25 078,52
60632 - Fournitures de petit équipement				697,10		135 053,94	123 452,69
60633 - Fournitures de voirie				12 188,39		12 188,39	8 575,34
60636 - Habillement et vêtements de trav				92,03		23 578,29	13 142,95
6064 - Fournitures administratives						8 833,46	9 093,39
6065 - Livres,disques,cassettes(bibliothè						13 044,15	11 514,81
60668 - Autres produits pharmaceutique						695,12	
6067 - Fournitures scolaires						21 951,17	23 735,01
6068 - Autres matières et fournitures						7 048,44	4 679,15
<b>61 - SERVICES EXTERIEURS</b>				46 636,76		486 953,96	404 490,17
611 - Contrats de prestations de service				1 470,24		156 014,14	140 649,19
6132 - Locations immobilières						4 263,24	4 035,24
6135 - Locations mobilières							42 931,99
61351 - Matériel roulant				2 767,88		25 336,20	
61358 - Autres						9 271,06	
614 - Charges locatives et de copropriét							408,00
61521 - Terrains						38 245,80	15 762,00
615221 - Bâtiments publics						12 598,89	6 097,49
615228 - Autres bâtiments						21 684,64	7 942,01
615231 - Voiries				30 000,00		30 000,00	5 720,70
615232 - Réseaux				5 810,64		14 106,24	3 237,78
61551 - Matériel roulant						23 977,87	19 785,46
61558 - Autres biens mobiliers						26 028,14	8 948,72
6156 - Maintenance						29 659,83	26 858,54
6161 - Multirisques						63 766,35	71 834,04
617 - Etudes et recherches				6 588,00		19 184,00	32 001,00

DETAIL DU FONCTIONNEMENT PAR FONCTION - DEPENSES

DEPENSES DE FONCTIONNEMENT	83 Environnement	833 Préservation du milieu naturel	841 Voirie nationale	845 Voirie communale	95 Aides au tourisme	TOTAL	Réalisé 2023
6182 - Documentation générale et techniq						2 003,47	2 399,46
6184 - Versements à des organismes de						8 089,45	12 762,75
6188 - Autres frais divers						2 724,64	3 115,80
<b>62 - AUTRES SERVICES EXTERIEURS</b>				<b>4,56</b>	<b>284,25</b>	<b>246 200,07</b>	<b>232 817,29</b>
6225 - Indemnités au comptable et aux ré					110,00	110,00	110,00
6226 - Honoraires							15 834,74
62261 - Honoraires médicaux et paramédi						1 191,45	
62268 - Autres honoraires, conseils...						17 969,87	
6227 - Frais d'actes et de contentieux						1 162,56	
6228 - Divers					174,25	174,25	337,44
6231 - Annonces et insertions						358,81	2 996,43
6232 - Fêtes et cérémonies						118 649,94	101 375,19
6234 - Réceptions						119,50	
6236 - Catalogues et imprimés						15 109,74	10 147,07
6237 - Publications							4 693,00
6238 - Divers						230,80	1 001,95
6251 - Voyages, déplacements et mission						4 053,16	2 834,06
6255 - Frais de déménagement							437,24
6256 - Missions							299,05
6257 - Réceptions							78,50
6261 - Frais d'affranchissement						6 128,42	5 875,23
6262 - Frais de télécommunications				4,56		15 410,69	15 223,10
627 - Services bancaires et assimilés						1 122,98	304,88
6281 - Concours divers (cotisations...)						6 961,09	7 681,91
6282 - Frais de gardiennage						22,56	
6283 - Frais de nettoyage des locaux						56 478,38	29 953,35
62878 - A des tiers						945,87	33 634,15
<b>63 - IMPOTS, TAXES ET VERSEMENTS A</b>						<b>37 022,52</b>	<b>37 918,00</b>
63512 - Taxes foncières						33 751,00	34 803,00
63513 - Autres impôts locaux						1 771,00	3 090,00
6354 - Droits d'enregistrement et de timbr							25,00
6355 - Taxes et impôts sur les véhicules						1 455,52	
6358 - Autres droits						45,00	
<b>012 - Charges de personnel et frais assim</b>						<b>3 713 526,89</b>	<b>3 635 912,19</b>
<b>62 - AUTRES SERVICES EXTERIEURS</b>						<b>1 862,50</b>	<b>8 405,78</b>

DETAIL DU FONCTIONNEMENT PAR FONCTION - DEPENSES

DEPENSES DE FONCTIONNEMENT	83 Environnement	833 Préservation du milieu naturel	841 Voirie nationale	845 Voirie communale	95 Aides au tourisme	TOTAL	Réalisé 2023
6218 - Autre personnel extérieur						1 862,50	8 405,78
<b>63 - IMPOTS, TAXES ET VERSEMENTS A</b>						<b>55 769,13</b>	<b>57 153,84</b>
6332 - Cotisations versées au FNAL						10 898,99	10 594,10
6333 - Particip.des employeurs à la form							2 104,89
6336 - Cotisations au centre national et C						38 331,14	38 098,11
6338 - Autres impôts,taxes&vers.assimilé						6 539,00	6 356,74
<b>64 - CHARGES DE PERSONNEL</b>						<b>3 655 895,26</b>	<b>3 570 352,57</b>
64111 - Rémunération principale						1 522 071,86	1 633 366,79
64112 - Supp. fam. de traite. & indemnité						17 627,84	32 992,46
64113 - NBI						13 162,38	
64118 - Autres indemnités						310 535,78	309 587,94
64131 - Rémunérations						556 276,19	388 368,16
64132 - Suppl. familial de traitement et in						6 306,69	
64138 - Primes et autres indemnités						64 123,86	45 454,19
6415 - Congés payés						11 459,86	
64168 - Autres emplois aidés						8 269,43	30 607,40
6417 - Rémunérations des apprentis						26 747,20	31 272,74
6451 - Cotisations à l'URSSAF						408 577,26	380 235,75
6453 - Cotisations aux caisses de retrait						528 937,64	539 717,26
6454 - Cotisations aux ASSEDIC						26 070,99	18 776,82
6455 - Cotisations pour assurance du pers						108 848,68	115 817,06
6456 - Versement au FNC du supplémen						3 134,00	2 847,00
6458 - Cotisations aux organismes sociaux						31 274,00	29 023,40
6475 - Médecine du travail, pharmacie						12 405,60	12 285,60
6488 - Autres						66,00	
<b>014 - Atténuations de produits</b>						<b>9 978,26</b>	<b>240,13</b>
7391112 - Dégrèv. taxe habit. sur les loge						6 766,00	
73952 - Fraction compensatoire de la CVA						3 102,00	
7398 - Reversements, restitutions et prélè						110,26	240,13
<b>65 - Autres charges de gestion courante</b>						<b>644 963,72</b>	<b>520 909,04</b>
6512 - Stagiaires de la formation professi							178,00
6518 - Divers							6 499,02
6531 - Indemnités, frais de mission et de							120 872,92
65311 - Indemnités de fonction						127 366,62	
65313 - Cotisations de retraite						5 880,76	

DETAIL DU FONCTIONNEMENT PAR FONCTION - DEPENSES

DEPENSES DE FONCTIONNEMENT	83 Environnement	833 Préservation du milieu naturel	841 Voirie nationale	845 Voirie communale	95 Aides au tourisme	TOTAL	Réalisé 2023
65314 - Cotisations de sécurité sociale - p						6 026,28	
6532 - Indem. membres Conseil - sectio							247,00
6533 - Indem. membres Conseil - sectio							5 881,59
6534 - Cotisations de sécurité sociale - pa							5 922,41
6541 - Créances admises en non-valeur						3 017,67	977,91
6542 - Créances éteintes						152,00	
6553 - Service d'incendie						105 919,65	101 879,74
65568 - Autres contributions						79 390,95	
6558 - Autres contributions obligatoires						28 881,58	31 738,42
657362 - Budgets annexes et régies							7 500,00
65736211 - Non dotés de la personnalité						20 371,00	
6574 - Subv.fonct.aux asso.&autres pers							239 210,00
65748 - Autres personnes de droit privé						263 720,00	
65811 - Droits d'utilisation – informatique						1 119,00	
65818 - Autres						1 487,94	
65888 - Autres						1 630,27	2,03
<b>66 - Charges financières</b>						<b>79 389,40</b>	<b>40 991,16</b>
66111 - Intérêts réglés à l'échéance						57 938,63	41 689,85
661121 - ICNE de l'exercice N						19 257,13	2 445,77
661122 - ICNE de l'exercice N-1						-2 445,77	-3 144,46
6615 - Intérêts des comptes courants&d						4 219,41	
6688 - Autres						420,00	
<b>67 - Charges spécifiques</b>						<b>6 136,66</b>	<b>189 104,36</b>
6718 - Autres charges exceptionnelles su							585,00
673 - Titres annulés (sur exercices antéri						136,66	219,36
6745 - Subventions aux personnes de droi							6 300,00
675 - Valeurs comptables des immobilisat							177 328,28
6761 - Diff. sur réalisations (positives) tran						6 000,00	4 671,72
<b>68 - Dotations aux amortissements, aux d</b>						<b>607 549,48</b>	<b>514 822,80</b>
6811 - Dot.aux amort.des immo.incorporell						557 943,76	508 322,80
6817 - Dot.aux prov. pour dépré. des acti						49 605,72	6 500,00
<b>Total dépenses de fonctionnement</b>			<b>231,34</b>	<b>64 169,61</b>	<b>284,25</b>	<b>6 755 079,93</b>	<b>6 489 393,40</b>

**DETAIL DU FONCTIONNEMENT PAR FONCTION - DEPENSES**

DEPENSES DE FONCTIONNEMENT	83 Environnement	833 Préservation du milieu naturel	841 Voirie nationale	845 Voirie communale	95 Aides au tourisme	TOTAL	Réalisé 2023
----------------------------	---------------------	--	-------------------------	-------------------------	-------------------------	-------	-----------------

DETAIL DU FONCTIONNEMENT PAR FONCTION - RECETTES

RECETTES DE FONCTIONNEMENT	01 Opérations non ventilables	020 Administration générale de la collectivité	023 Information, communication, publicité	024 Fêtes et cérémonies	025 Aides aux associations (non classées ailleurs)	026 Cimetières et pompes funèbres	031 Assemblée délibérante
<b>70 - Produits des services, domaine et v</b>		29 238,92			8 162,10	535,49	
7021 - Ventes de récoltes							
70311 - Concession dans les cimetières (		-330,74			7 172,10	535,49	
70312 - Redevances funéraires					990,00		
70323 - Redevance d'occupation du domai		12 982,84					
7062 - Redevances & droits des serv. à c							
70632 - A caractère de loisirs							
7066 - Redevances&droits des services à							
7067 - Redev.&droits des serv.péri-scola							
70688 - Autres prestations de service							
706888 - Autres		49,40					
7078 - Autres marchandises		664,30					
70872 - par les budgets annexes et les ré							
708722 - Dotés de la personnalité moral							
70875 - par les communes membres du G		15 673,12					
70878 - par des tiers		200,00					
7088 - Autres prod.d'activ.annexes(abon.&v							
<b>73 - Impôts et taxes</b>		<b>738 868,00</b>					
73111 - Impôts directs locaux							
73113 - Taxe sur les surfaces commerciale							
73114 - Imposition forfaitaire sur entrepri							
7318 - Autres							
73221 - FNGIR		323 730,00					
732221 - Fonds de péréquation ressource		54 195,00					
73223 - Fds dép des DMTO pour les co							
7336 - Droits de place							
7352 - Fraction compensatoire de la CVA		360 943,00					
7362 - Taxes de séjour							
7368 - Taxe locale sur la publicité extérie							
7381 - Taxe addit.aux droits de mut.ou tax							
7382 - Fraction de TVA							
<b>731 - Impositions directes</b>		<b>3 875 792,19</b>					
73111 - Impôts directs locaux		3 350 704,00					
73113 - Taxe sur les surfaces commerciale		283 732,00					
73114 - Imposition forfaitaire sur entrepri		54 241,00					

DETAIL DU FONCTIONNEMENT PAR FONCTION - RECETTES

RECETTES DE FONCTIONNEMENT	01 Opérations non ventilables	020 Administration générale de la collectivité	023 Information, communication, publicité	024 Fêtes et cérémonies	025 Aides aux associations (non classées ailleurs)	026 Cimetières et pompes funèbres	031 Assemblée délibérante
73118 - Autres contributions directes		20 196,00					
73123 - Taxe comun.addit.droits mutatio		130 642,74					
73154 - Droits de place		7 155,25					
731721 - Taxe de séjour							
73174 - Taxe locale sur la publicité extéri		29 121,20					
<b>74 - Dotations et participations</b>		<b>1 653 564,27</b>	<b>400,00</b>				
7411 - DGF communes & établ.publics co							
74111 - Dotation forfaitaire des commune		569 506,00					
741121 - Dotation de solidarité rurale (DSR		385 345,00					
742 - Dotations aux élus locaux		163,00					
744 - FCTVA		2 976,54					
74718 - Autres		2 329,73					
7472 - Régions		72 000,00					
7473 - Départements		11 772,00	400,00				
74748 - Autres communes							
74751 - GFP de rattachement		10 000,00					
7478 - Autres organismes							
747888 - Autres		8 400,00					
748312 - D.C.R.T.P.		185 396,00					
748313 - Dotation unique compensation							
74832 - Etat-Compens.au titre contrib.éco		201 835,00					
74833 - Etat-Compens.au titre exonération		33 017,00					
74834 - Etat-Compens.au titre exonération							
748388 - Autres		151 349,00					
7485 - Dotation pour les titres sécurisés		19 000,00					
7488 - Autres attributions et participation							
74888 - Autres		475,00					
<b>75 - Autres produits de gestion courante</b>		<b>19 177,78</b>					
752 - Revenus des immeubles		2 473,00					
7584 - Recouvr. sur créances admises e							
7588 - Autres produits divers de gestion c							
75883 - Excédents sur opérations de gest		0,31					
75888 - Autres		16 704,47					
<b>76 - Produits financiers</b>		<b>20,84</b>					
761 - Produits de participations		20,84					

DETAIL DU FONCTIONNEMENT PAR FONCTION - RECETTES

RECETTES DE FONCTIONNEMENT	01 Opérations non ventilables	020 Administration générale de la collectivité	023 Information, communication, publicité	024 Fêtes et cérémonies	025 Aides aux associations (non classées ailleurs)	026 Cimetières et pompes funèbres	031 Assemblée délibérante
<b>77 - Produits spécifiques</b>	6 612,56	219,00					82,44
7714 - Recouvrement sur créances admise							
7718 - Autres produits exceptionnels sur o							
773 - Mandats annulés ou atteints déchéan		219,00					82,44
775 - Produits des cessions d'immobilisat	6 000,00						
777 - Quote-part des subv.d'inv.transf.au	612,56						
7788 - Produits exceptionnels divers							
<b>013 - Atténuations de charges</b>		115 797,36					
6419 - Remboursements sur rémunération		115 797,36					
6459 - Remb. sur charges Sécurité Social							
<b>002 - Excédent de fonctionnement report</b>		2 230 070,06					
<b>Total recettes de fonctionnement</b>	<b>6 612,56</b>	<b>8 662 748,42</b>	<b>400,00</b>		<b>8 162,10</b>	<b>535,49</b>	<b>82,44</b>

DETAIL DU FONCTIONNEMENT PAR FONCTION - RECETTES

RECETTES DE FONCTIONNEMENT	112 Police municipale	211 Ecoles maternelles	212 Ecoles primaires	251 Hébergement et restauration scolaire	281 Hébergement et restauration scolaires	288 Autres services annexes de l'enseignement	311 Expression musicale, lyrique et chorégraphique
<b>70 - Produits des services, domaine et v</b>	<b>35,00</b>				<b>154 115,70</b>	<b>-3 000,00</b>	<b>40,85</b>
7021 - Ventes de récoltes							
70311 - Concession dans les cimetières (							
70312 - Redevances funéraires							
70323 - Redevance d'occupation du domai							
7062 - Redevances & droits des serv. à c							
70632 - A caractère de loisirs							
7066 - Redevances&droits des services à							
7067 - Redev.&droits des serv.péri-scola					154 115,70	-3 000,00	
70688 - Autres prestations de service							
706888 - Autres	35,00						26,00
7078 - Autres marchandises							14,85
70872 - par les budgets annexes et les ré							
708722 - Dotés de la personnalité moral							
70875 - par les communes membres du G							
70878 - par des tiers							
7088 - Autres prod.d'activ.annexes(abon.&v							
<b>73 - Impôts et taxes</b>							
73111 - Impôts directs locaux							
73113 - Taxe sur les surfaces commerciale							
73114 - Imposition forfaitaire sur entrepri							
7318 - Autres							
73221 - FNGIR							
732221 - Fonds de péréquation ressource							
73223 - Fds dép des DMTO pour les co							
7336 - Droits de place							
7352 - Fraction compensatoire de la CVA							
7362 - Taxes de séjour							
7368 - Taxe locale sur la publicité extérie							
7381 - Taxe addit.aux droits de mut.ou tax							
7382 - Fraction de TVA							
<b>731 - Impositions directes</b>							<b>0,37</b>
73111 - Impôts directs locaux							
73113 - Taxe sur les surfaces commerciale							
73114 - Imposition forfaitaire sur entrepri							

DETAIL DU FONCTIONNEMENT PAR FONCTION - RECETTES

RECETTES DE FONCTIONNEMENT	112 Police municipale	211 Ecoles maternelles	212 Ecoles primaires	251 Hébergement et restauration scolaire	281 Hébergement et restauration scolaires	288 Autres services annexes de l'enseignement	311 Expression musicale, lyrique et chorégraphique
73118 - Autres contributions directes							
73123 - Taxe comun.addit.droits mutatio							
73154 - Droits de place							
731721 - Taxe de séjour							0,37
73174 - Taxe locale sur la publicité extéri							
<b>74 - Dotations et participations</b>		<b>27 940,00</b>	<b>38 501,40</b>				
7411 - DGF communes & établ.publics co							
74111 - Dotation forfaitaire des commune							
741121 - Dotation de solidarité rurale (DSR							
742 - Dotations aux élus locaux							
744 - FCTVA							
74718 - Autres							
7472 - Régions							
7473 - Départements							
74748 - Autres communes		27 940,00	38 501,40				
74751 - GFP de rattachement							
7478 - Autres organismes							
747888 - Autres							
748312 - D.C.R.T.P.							
748313 - Dotation unique compensation							
74832 - Etat-Compens.au titre contrib.éco							
74833 - Etat-Compens.au titre exonération							
74834 - Etat-Compens.au titre exonération							
748388 - Autres							
7485 - Dotation pour les titres sécurisés							
7488 - Autres attributions et participation							
74888 - Autres							
<b>75 - Autres produits de gestion courante</b>					<b>26,75</b>		<b>45 722,06</b>
752 - Revenus des immeubles							8,50
7584 - Recouvr. sur créances admises e					15,90		
7588 - Autres produits divers de gestion c							
75883 - Excédents sur opérations de gest					10,85		
75888 - Autres							45 713,56
<b>76 - Produits financiers</b>							
761 - Produits de participations							

DETAIL DU FONCTIONNEMENT PAR FONCTION - RECETTES

RECETTES DE FONCTIONNEMENT	112 Police municipale	211 Ecoles maternelles	212 Ecoles primaires	251 Hébergement et restauration scolaire	281 Hébergement et restauration scolaires	288 Autres services annexes de l'enseignement	311 Expression musicale, lyrique et chorégraphique
<b>77 - Produits spécifiques</b>							
7714 - Recouvrement sur créances admise							
7718 - Autres produits exceptionnels sur o							
773 - Mandats annulés ou atteints déchéan							
775 - Produits des cessions d'immobilisat							
777 - Quote-part des subv.d'inv.transf.au							
7788 - Produits exceptionnels divers							
<b>013 - Atténuations de charges</b>	<b>802,09</b>	<b>11 877,08</b>			<b>5 091,00</b>		
6419 - Remboursements sur rémunération	802,09	11 877,08			5 091,00		
6459 - Remb. sur charges Sécurité Social							
<b>002 - Excédent de fonctionnement report</b>							
<b>Total recettes de fonctionnement</b>	<b>837,09</b>	<b>39 817,08</b>	<b>38 501,40</b>		<b>159 233,45</b>	<b>-3 000,00</b>	<b>45 763,28</b>

DETAIL DU FONCTIONNEMENT PAR FONCTION - RECETTES

RECETTES DE FONCTIONNEMENT	313 Théâtres	317 Cinéma et autres salles de spectacles	321 Bibliothèques et médiathèques	411 Salles de sport, gymnases	412 Stades	413 Piscines	414 Autres équipements sportifs ou de loisir
<b>70 - Produits des services, domaine et v</b>	<b>140,00</b>	<b>537,22</b>	<b>2 275,20</b>		<b>2 294,46</b>	<b>13 696,00</b>	<b>985,43</b>
7021 - Ventes de récoltes							
70311 - Concession dans les cimetières (							
70312 - Redevances funéraires							
70323 - Redevance d'occupation du domai					2 294,46		
7062 - Redevances & droits des serv. à c			2 160,00				
70632 - A caractère de loisirs						13 696,00	
7066 - Redevances&droits des services à							
7067 - Redev.&droits des serv.péri-scola							
70688 - Autres prestations de service							
706888 - Autres			115,20				
7078 - Autres marchandises							
70872 - par les budgets annexes et les ré							
708722 - Dotés de la personnalité moral		537,22					985,43
70875 - par les communes membres du G							
70878 - par des tiers	140,00						
7088 - Autres prod.d'activ.annexes(abon.&v							
<b>73 - Impôts et taxes</b>							
73111 - Impôts directs locaux							
73113 - Taxe sur les surfaces commerciale							
73114 - Imposition forfaitaire sur entrepri							
7318 - Autres							
73221 - FNGIR							
732221 - Fonds de péréquation ressource							
73223 - Fds dép des DMTO pour les co							
7336 - Droits de place							
7352 - Fraction compensatoire de la CVA							
7362 - Taxes de séjour							
7368 - Taxe locale sur la publicité extérie							
7381 - Taxe addit.aux droits de mut.ou tax							
7382 - Fraction de TVA							
<b>731 - Impositions directes</b>							
73111 - Impôts directs locaux							
73113 - Taxe sur les surfaces commerciale							
73114 - Imposition forfaitaire sur entrepri							

DETAIL DU FONCTIONNEMENT PAR FONCTION - RECETTES

RECETTES DE FONCTIONNEMENT	313 Théâtres	317 Cinémas et autres salles de spectacles	321 Bibliothèques et médiathèques	411 Salles de sport, gymnases	412 Stades	413 Piscines	414 Autres équipements sportifs ou de loisir
73118 - Autres contributions directes							
73123 - Taxe comun.addit.droits mutatio							
73154 - Droits de place							
731721 - Taxe de séjour							
73174 - Taxe locale sur la publicité extéri							
<b>74 - Dotations et participations</b>			<b>10 900,77</b>	<b>11 013,37</b>			
7411 - DGF communes & établ.publics co							
74111 - Dotation forfaitaire des commune							
741121 - Dotation de solidarité rurale (DSR							
742 - Dotations aux élus locaux							
744 - FCTVA							
74718 - Autres							
7472 - Régions			10 900,77	11 013,37			
7473 - Départements							
74748 - Autres communes							
74751 - GFP de rattachement							
7478 - Autres organismes							
747888 - Autres							
748312 - D.C.R.T.P.							
748313 - Dotation unique compensation							
74832 - Etat-Compens.au titre contrib.éco							
74833 - Etat-Compens.au titre exonération							
74834 - Etat-Compens.au titre exonération							
748388 - Autres							
7485 - Dotation pour les titres sécurisés							
7488 - Autres attributions et participation							
74888 - Autres							
<b>75 - Autres produits de gestion courante</b>						<b>850,58</b>	<b>1 000,00</b>
752 - Revenus des immeubles						850,00	1 000,00
7584 - Recouvr. sur créances admises e							
7588 - Autres produits divers de gestion c							
75883 - Excédents sur opérations de gest							
75888 - Autres						0,58	
<b>76 - Produits financiers</b>							
761 - Produits de participations							

DETAIL DU FONCTIONNEMENT PAR FONCTION - RECETTES

RECETTES DE FONCTIONNEMENT	313 Théâtres	317 Cinéma et autres salles de spectacles	321 Bibliothèques et médiathèques	411 Salles de sport, gymnases	412 Stades	413 Piscines	414 Autres équipements sportifs ou de loisir
<b>77 - Produits spécifiques</b>							
7714 - Recouvrement sur créances admise							
7718 - Autres produits exceptionnels sur o							
773 - Mandats annulés ou atteints déchéan							
775 - Produits des cessions d'immobilisat							
777 - Quote-part des subv.d'inv.transf.au							
7788 - Produits exceptionnels divers							
<b>013 - Atténuations de charges</b>							
6419 - Remboursements sur rémunération							
6459 - Remb. sur charges Sécurité Social							
<b>002 - Excédent de fonctionnement report</b>							
<b>Total recettes de fonctionnement</b>	<b>140,00</b>	<b>537,22</b>	<b>13 175,97</b>	<b>11 013,37</b>	<b>2 294,46</b>	<b>14 546,58</b>	<b>1 985,43</b>

DETAIL DU FONCTIONNEMENT PAR FONCTION - RECETTES

RECETTES DE FONCTIONNEMENT	4221 Crèches et garderies	4228 Autres actions en faveur de la petite enfance	501 Services communs	511 Dispensaires et autres établissements	512 Actions de prévention sanitaire	518 Autres actions d'aménagement urbain	551 Parc privé de la collectivité
<b>70 - Produits des services, domaine et v</b>	17 761,49	2 464,69	6 769,11				5 438,01
7021 - Ventes de récoltes							
70311 - Concession dans les cimetières (							
70312 - Redevances funéraires							
70323 - Redevance d'occupation du domai							
7062 - Redevances & droits des serv. à c							
70632 - A caractère de loisirs							
7066 - Redevances&droits des services à	17 761,49						
7067 - Redev.&droits des serv.péri-scola							
70688 - Autres prestations de service							
706888 - Autres							
7078 - Autres marchandises							
70872 - par les budgets annexes et les ré							
708722 - Dotés de la personnalité moral							
70875 - par les communes membres du G							
70878 - par des tiers		2 464,69	6 769,11				5 438,01
7088 - Autres prod.d'activ.annexes(abon.&v							
<b>73 - Impôts et taxes</b>							
73111 - Impôts directs locaux							
73113 - Taxe sur les surfaces commerciale							
73114 - Imposition forfaitaire sur entrepri							
7318 - Autres							
73221 - FNGIR							
732221 - Fonds de péréquation ressource							
73223 - Fds dép des DMTO pour les co							
7336 - Droits de place							
7352 - Fraction compensatoire de la CVA							
7362 - Taxes de séjour							
7368 - Taxe locale sur la publicité extérie							
7381 - Taxe addit.aux droits de mut.ou tax							
7382 - Fraction de TVA							
<b>731 - Impositions directes</b>							
73111 - Impôts directs locaux							
73113 - Taxe sur les surfaces commerciale							
73114 - Imposition forfaitaire sur entrepri							

DETAIL DU FONCTIONNEMENT PAR FONCTION - RECETTES

RECETTES DE FONCTIONNEMENT	4221 Crèches et garderies	4228 Autres actions en faveur de la petite enfance	501 Services communs	511 Dispensaires et autres établissements	512 Actions de prévention sanitaire	518 Autres actions d'aménagement urbain	551 Parc privé de la collectivité
73118 - Autres contributions directes							
73123 - Taxe comun.addit.droits mutatio							
73154 - Droits de place							
731721 - Taxe de séjour							
73174 - Taxe locale sur la publicité extéri							
<b>74 - Dotations et participations</b>	<b>295 491,97</b>	<b>62 355,32</b>		<b>36 000,00</b>		<b>20 000,00</b>	
7411 - DGF communes & établ.publics co							
74111 - Dotation forfaitaire des commune							
741121 - Dotation de solidarité rurale (DSR							
742 - Dotations aux élus locaux							
744 - FCTVA							
74718 - Autres							
7472 - Régions						20 000,00	
7473 - Départements		5 000,00					
74748 - Autres communes							
74751 - GFP de rattachement				36 000,00			
7478 - Autres organismes							
747888 - Autres	295 491,97	23 229,82					
748312 - D.C.R.T.P.							
748313 - Dotation unique compensation							
74832 - Etat-Compens.au titre contrib.éco							
74833 - Etat-Compens.au titre exonération							
74834 - Etat-Compens.au titre exonération							
748388 - Autres							
7485 - Dotation pour les titres sécurisés							
7488 - Autres attributions et participation							
74888 - Autres		34 125,50					
<b>75 - Autres produits de gestion courante</b>			<b>5 433,53</b>		<b>29,34</b>	<b>8 234,80</b>	<b>29 650,92</b>
752 - Revenus des immeubles			5 433,53				29 650,92
7584 - Recouvr. sur créances admises e							
7588 - Autres produits divers de gestion c							
75883 - Excédents sur opérations de gest							
75888 - Autres					29,34	8 234,80	
<b>76 - Produits financiers</b>							
761 - Produits de participations							

DETAIL DU FONCTIONNEMENT PAR FONCTION - RECETTES

RECETTES DE FONCTIONNEMENT	4221 Crèches et garderies	4228 Autres actions en faveur de la petite enfance	501 Services communs	511 Dispensaires et autres établissements	512 Actions de prévention sanitaire	518 Autres actions d'aménagement urbain	551 Parc privé de la collectivité
<b>77 - Produits spécifiques</b>							
7714 - Recouvrement sur créances admise							
7718 - Autres produits exceptionnels sur o							
773 - Mandats annulés ou atteints déchéan							
775 - Produits des cessions d'immobilisat							
777 - Quote-part des subv.d'inv.transf.au							
7788 - Produits exceptionnels divers							
<b>013 - Atténuations de charges</b>	<b>8 275,95</b>						
6419 - Remboursements sur rémunération	8 275,95						
6459 - Remb. sur charges Sécurité Social							
<b>002 - Excédent de fonctionnement report</b>							
<b>Total recettes de fonctionnement</b>	<b>321 529,41</b>	<b>64 820,01</b>	<b>12 202,64</b>	<b>36 000,00</b>	<b>29,34</b>	<b>28 234,80</b>	<b>35 088,93</b>

DETAIL DU FONCTIONNEMENT PAR FONCTION - RECETTES

RECETTES DE FONCTIONNEMENT	60 Services communs	6312 Autres	633 Développement touristique	64 Crèches et garderies	71 Parc privé de la ville	811 Eau et assainissement	816 Autres réseaux et services divers
<b>70 - Produits des services, domaine et v</b>		667,68	26 868,03	73 463,92			7 895,35
7021 - Ventes de récoltes		667,68					
70311 - Concession dans les cimetières (							
70312 - Redevances funéraires							
70323 - Redevance d'occupation du domai							7 895,35
7062 - Redevances & droits des serv. à c			22 314,00				
70632 - A caractère de loisirs							
7066 - Redevances&droits des services à				73 463,92			
7067 - Redev.&droits des serv.péri-scola							
70688 - Autres prestations de service							
706888 - Autres			3 286,50				
7078 - Autres marchandises			874,82				
70872 - par les budgets annexes et les ré							
708722 - Dotés de la personnalité moral			392,71				
70875 - par les communes membres du G							
70878 - par des tiers							
7088 - Autres prod.d'activ.annexes(abon.&v							
<b>73 - Impôts et taxes</b>							
73111 - Impôts directs locaux							
73113 - Taxe sur les surfaces commerciale							
73114 - Imposition forfaitaire sur entrepri							
7318 - Autres							
73221 - FNGIR							
732221 - Fonds de péréquation ressource							
73223 - Fds dép des DMTO pour les co							
7336 - Droits de place							
7352 - Fraction compensatoire de la CVA							
7362 - Taxes de séjour							
7368 - Taxe locale sur la publicité extérie							
7381 - Taxe addit.aux droits de mut.ou tax							
7382 - Fraction de TVA							
<b>731 - Impositions directes</b>			213,86				
73111 - Impôts directs locaux							
73113 - Taxe sur les surfaces commerciale							
73114 - Imposition forfaitaire sur entrepri							

DETAIL DU FONCTIONNEMENT PAR FONCTION - RECETTES

RECETTES DE FONCTIONNEMENT	60 Services communs	6312 Autres	633 Développement touristique	64 Crèches et garderies	71 Parc privé de la ville	811 Eau et assainissement	816 Autres réseaux et services divers
73118 - Autres contributions directes							
73123 - Taxe comun.addit.droits mutatio							
73154 - Droits de place							
731721 - Taxe de séjour			213,86				
73174 - Taxe locale sur la publicité extéri							
<b>74 - Dotations et participations</b>		<b>3 281,40</b>					
7411 - DGF communes & établ.publics co							
74111 - Dotation forfaitaire des commune							
741121 - Dotation de solidarité rurale (DSR							
742 - Dotations aux élus locaux							
744 - FCTVA							
74718 - Autres		3 281,40					
7472 - Régions							
7473 - Départements							
74748 - Autres communes							
74751 - GFP de rattachement							
7478 - Autres organismes							
747888 - Autres							
748312 - D.C.R.T.P.							
748313 - Dotation unique compensation							
74832 - Etat-Compens.au titre contrib.éco							
74833 - Etat-Compens.au titre exonération							
74834 - Etat-Compens.au titre exonération							
748388 - Autres							
7485 - Dotation pour les titres sécurisés							
7488 - Autres attributions et participation							
74888 - Autres							
<b>75 - Autres produits de gestion courante</b>			<b>4 955,50</b>		<b>21 522,99</b>		
752 - Revenus des immeubles			4 955,50		21 522,99		
7584 - Recouvr. sur créances admises e							
7588 - Autres produits divers de gestion c							
75883 - Excédents sur opérations de gest							
75888 - Autres							
<b>76 - Produits financiers</b>							
761 - Produits de participations							

DETAIL DU FONCTIONNEMENT PAR FONCTION - RECETTES

RECETTES DE FONCTIONNEMENT	60 Services communs	6312 Autres	633 Développement touristique	64 Crèches et garderies	71 Parc privé de la ville	811 Eau et assainissement	816 Autres réseaux et services divers
<b>77 - Produits spécifiques</b>							
7714 - Recouvrement sur créances admise							
7718 - Autres produits exceptionnels sur o							
773 - Mandats annulés ou atteints déchéan							
775 - Produits des cessions d'immobilisat							
777 - Quote-part des subv.d'inv.transf.au							
7788 - Produits exceptionnels divers							
<b>013 - Atténuations de charges</b>		5,05					
6419 - Remboursements sur rémunération							
6459 - Remb. sur charges Sécurité Social		5,05					
<b>002 - Excédent de fonctionnement report</b>							
<b>Total recettes de fonctionnement</b>		3 954,13	32 037,39	73 463,92	21 522,99		7 895,35

DETAIL DU FONCTIONNEMENT PAR FONCTION - RECETTES

RECETTES DE FONCTIONNEMENT	821 Equipements de voirie	822 Voirie communale et routes	823 Espaces verts urbains	824 Autres opérations d'aménagement urbain	845 Voirie communale	91 Foires et marchés	95 Aides au tourisme
<b>70 - Produits des services, domaine et v</b>	<b>2 800,00</b>	<b>6 415,75</b>					
7021 - Ventes de récoltes							
70311 - Concession dans les cimetières (							
70312 - Redevances funéraires							
70323 - Redevance d'occupation du domai	2 800,00	6 415,75					
7062 - Redevances & droits des serv. à c							
70632 - A caractère de loisirs							
7066 - Redevances&droits des services à							
7067 - Redev.&droits des serv.péri-scola							
70688 - Autres prestations de service							
706888 - Autres							
7078 - Autres marchandises							
70872 - par les budgets annexes et les ré							
708722 - Dotés de la personnalité moral							
70875 - par les communes membres du G							
70878 - par des tiers							
7088 - Autres prod.d'activ.annexes(abon.&v							
<b>73 - Impôts et taxes</b>							
73111 - Impôts directs locaux							
73113 - Taxe sur les surfaces commerciale							
73114 - Imposition forfaitaire sur entrepri							
7318 - Autres							
73221 - FNGIR							
732221 - Fonds de péréquation ressource							
73223 - Fds dép des DMTO pour les co							
7336 - Droits de place							
7352 - Fraction compensatoire de la CVA							
7362 - Taxes de séjour							
7368 - Taxe locale sur la publicité extérie							
7381 - Taxe addit.aux droits de mut.ou tax							
7382 - Fraction de TVA							
<b>731 - Impositions directes</b>						<b>664,00</b>	
73111 - Impôts directs locaux							
73113 - Taxe sur les surfaces commerciale							
73114 - Imposition forfaitaire sur entrepri							

DETAIL DU FONCTIONNEMENT PAR FONCTION - RECETTES

RECETTES DE FONCTIONNEMENT	821 Equipements de voirie	822 Voirie communale et routes	823 Espaces verts urbains	824 Autres opérations d'aménagement urbain	845 Voirie communale	91 Foires et marchés	95 Aides au tourisme
73118 - Autres contributions directes							
73123 - Taxe comun.addit.droits mutatio							
73154 - Droits de place						664,00	
731721 - Taxe de séjour							
73174 - Taxe locale sur la publicité extéri							
<b>74 - Dotations et participations</b>		<b>17 605,71</b>					
7411 - DGF communes & établ.publics co							
74111 - Dotation forfaitaire des commune							
741121 - Dotation de solidarité rurale (DSR							
742 - Dotations aux élus locaux							
744 - FCTVA							
74718 - Autres		17 605,71					
7472 - Régions							
7473 - Départements							
74748 - Autres communes							
74751 - GFP de rattachement							
7478 - Autres organismes							
747888 - Autres							
748312 - D.C.R.T.P.							
748313 - Dotation unique compensation							
74832 - Etat-Compens.au titre contrib.éco							
74833 - Etat-Compens.au titre exonération							
74834 - Etat-Compens.au titre exonération							
748388 - Autres							
7485 - Dotation pour les titres sécurisés							
7488 - Autres attributions et participation							
74888 - Autres							
<b>75 - Autres produits de gestion courante</b>					<b>817,75</b>		
752 - Revenus des immeubles							
7584 - Recouvr. sur créances admises e							
7588 - Autres produits divers de gestion c							
75883 - Excédents sur opérations de gest							
75888 - Autres					817,75		
<b>76 - Produits financiers</b>							
761 - Produits de participations							

DETAIL DU FONCTIONNEMENT PAR FONCTION - RECETTES

RECETTES DE FONCTIONNEMENT	821 Equipements de voirie	822 Voirie communale et routes	823 Espaces verts urbains	824 Autres opérations d'aménagement urbain	845 Voirie communale	91 Foire et marchés	95 Aides au tourisme
<b>77 - Produits spécifiques</b>							
7714 - Recouvrement sur créances admise							
7718 - Autres produits exceptionnels sur o							
773 - Mandats annulés ou atteints déchéan							
775 - Produits des cessions d'immobilisat							
777 - Quote-part des subv.d'inv.transf.au							
7788 - Produits exceptionnels divers							
<b>013 - Atténuations de charges</b>							
6419 - Remboursements sur rémunération							
6459 - Remb. sur charges Sécurité Social							
<b>002 - Excédent de fonctionnement report</b>							
<b>Total recettes de fonctionnement</b>	<b>2 800,00</b>	<b>24 021,46</b>			<b>817,75</b>	<b>664,00</b>	

DETAIL DU FONCTIONNEMENT PAR FONCTION - RECETTES

RECETTES DE FONCTIONNEMENT	TOTAL	Réalisé 2023
<b>70 - Produits des services, domaine et v</b>	<b>359 600,40</b>	<b>325 960,43</b>
7021 - Ventes de récoltes	667,68	3 289,50
70311 - Concession dans les cimetières (	7 376,85	8 622,89
70312 - Redevances funéraires	990,00	902,00
70323 - Redevance d'occupation du domai	32 388,40	35 991,07
7062 - Redevances & droits des serv. à c	24 474,00	28 618,90
70632 - A caractère de loisirs	13 696,00	11 817,00
7066 - Redevances&droits des services à	91 225,41	81 895,55
7067 - Redev.&droits des serv.péri-scola	151 115,70	123 070,10
70688 - Autres prestations de service		5 129,30
706888 - Autres	3 512,10	
7078 - Autres marchandises	1 553,97	3 625,98
70872 - par les budgets annexes et les ré		11 224,94
708722 - Dotés de la personnalité moral	1 915,36	
70875 - par les communes membres du G	15 673,12	
70878 - par des tiers	15 011,81	10 899,30
7088 - Autres prod.d'activ.annexes(abon.&v		873,90
<b>73 - Impôts et taxes</b>	<b>738 868,00</b>	<b>4 439 738,44</b>
73111 - Impôts directs locaux		3 226 000,00
73113 - Taxe sur les surfaces commerciale		194 733,00
73114 - Imposition forfaitaire sur entrepri		51 135,00
7318 - Autres		17 104,00
73221 - FNGIR	323 730,00	323 730,00
732221 - Fonds de péréquation ressource	54 195,00	
73223 - Fds dép des DMTO pour les co		51 981,00
7336 - Droits de place		9 684,25
7352 - Fraction compensatoire de la CVA	360 943,00	
7362 - Taxes de séjour		205,35
7368 - Taxe locale sur la publicité extérie		25 653,10
7381 - Taxe addit.aux droits de mut.ou tax		178 118,74
7382 - Fraction de TVA		361 394,00
<b>731 - Impositions directes</b>	<b>3 876 670,42</b>	
73111 - Impôts directs locaux	3 350 704,00	
73113 - Taxe sur les surfaces commerciale	283 732,00	
73114 - Imposition forfaitaire sur entrepri	54 241,00	

DETAIL DU FONCTIONNEMENT PAR FONCTION - RECETTES

RECETTES DE FONCTIONNEMENT	TOTAL	Réalisé 2023
73118 - Autres contributions directes	20 196,00	
73123 - Taxe comun.addit.droits mutatio	130 642,74	
73154 - Droits de place	7 819,25	
731721 - Taxe de séjour	214,23	
73174 - Taxe locale sur la publicité extéri	29 121,20	
<b>74 - Dotations et participations</b>	<b>2 177 054,21</b>	<b>2 068 490,06</b>
7411 - DGF communes & établ.publics co		1 059 431,00
74111 - Dotation forfaitaire des commune	569 506,00	
741121 - Dotation de solidarité rurale (DSR	385 345,00	
742 - Dotations aux élus locaux	163,00	
744 - FCTVA	2 976,54	6 988,86
74718 - Autres	23 216,84	32 900,06
7472 - Régions	113 914,14	21 914,14
7473 - Départements	17 172,00	20 879,04
74748 - Autres communes	66 441,40	60 873,00
74751 - GFP de rattachement	46 000,00	10 000,00
7478 - Autres organismes		294 592,96
747888 - Autres	327 121,79	
748312 - D.C.R.T.P.	185 396,00	
748313 - Dotation unique compensation		394 381,00
74832 - Etat-Compens.au titre contrib.éco	201 835,00	
74833 - Etat-Compens.au titre exonération	33 017,00	9 683,00
74834 - Etat-Compens.au titre exonération		9 981,00
748388 - Autres	151 349,00	
7485 - Dotation pour les titres sécurisés	19 000,00	26 000,00
7488 - Autres attributions et participation		120 866,00
74888 - Autres	34 600,50	
<b>75 - Autres produits de gestion courante</b>	<b>137 422,00</b>	<b>63 172,42</b>
752 - Revenus des immeubles	65 894,44	62 852,70
7584 - Recouvr. sur créances admises e	15,90	
7588 - Autres produits divers de gestion c		319,72
75883 - Excédents sur opérations de gest	11,16	
75888 - Autres	71 500,50	
<b>76 - Produits financiers</b>	<b>20,84</b>	<b>13,89</b>
761 - Produits de participations	20,84	13,89

DETAIL DU FONCTIONNEMENT PAR FONCTION - RECETTES

RECETTES DE FONCTIONNEMENT	TOTAL	Réalisé 2023
<b>77 - Produits spécifiques</b>	<b>6 914,00</b>	<b>270 537,19</b>
7714 - Recouvrement sur créances admise		76,00
7718 - Autres produits exceptionnels sur o		252,00
773 - Mandats annulés ou atteints déchéan	301,44	474,80
775 - Produits des cessions d'immobilisat	6 000,00	182 000,00
777 - Quote-part des subv.d'inv.transf.au	612,56	612,56
7788 - Produits exceptionnels divers		87 121,83
<b>013 - Atténuations de charges</b>	<b>141 848,53</b>	<b>201 007,81</b>
6419 - Remboursements sur rémunération	141 843,48	200 624,06
6459 - Remb. sur charges Sécurité Social	5,05	383,75
<b>002 - Excédent de fonctionnement report</b>	<b>2 230 070,06</b>	<b>1 713 512,69</b>
<b>Total recettes de fonctionnement</b>	<b>9 668 468,46</b>	<b>9 082 432,93</b>

VUE D'ENSEMBLE DE L'INVESTISSEMENT PAR FONCTION

DEPENSES D'INVESTISSEMENT	01 Opérations non ventilables	020 Administration générale de la collectivité	023 Information, communication, publicité	024 Fêtes et cérémonies	025 Aides aux associations (non classées ailleurs)	026 Cimetières et pompes funèbres	112 Police municipale
<b>Total des dépenses réelles hors op.</b>	227 501,21	1 635 123,96					
001 - Déficit d'investissement reporté		1 635 123,96					
10 - Dotations, fonds divers et réserves							
13 - Subventions d'investissement reçues							
16 - Emprunts et dettes assimilés	227 501,21						
204 - Subventions d'équipement versées							
26 - Participations et créances ratt. à des p							
<b>Total des dépenses des op. d'invest.</b>		231 069,67	14 786,10	21 844,06	182,40		1 251,55
11		18 630,20	1 920,00				
12					182,40		
13							
14							
15		194 356,57	999,07	249,00			1 251,55
16				21 050,92			
17							
18							
19		7 740,03					
20							
21							
22							
23							
700							
780							
9001		10 342,87	11 867,03	544,14			
9002							
90021							
9003							
90031							
9004							
<b>Total des dépenses des op. d'ordre</b>	33 641,56						
<b>Total dépenses d'investissement</b>	261 142,77	1 866 193,63	14 786,10	21 844,06	182,40		1 251,55

VUE D'ENSEMBLE DE L'INVESTISSEMENT PAR FONCTION

RECETTES D'INVESTISSEMENT	01 Opérations non ventilables	020 Administration générale de la collectivité	023 Information, communication, publicité	024 Fêtes et cérémonies	025 Aides aux associations (non classées ailleurs)	026 Cimetières et pompes funèbres	112 Police municipale
<b>Total des recettes réelles hors op.</b>		948 122,02					
10 - Dotations, fonds divers et réserves		948 122,02					
13 - Subventions d'investissement reçues							
16 - Emprunts et dettes assimilés							
<b>Total des recettes des op. d'invest.</b>		2 941,00		28 488,42			
11							
15		2 941,00					
16							
18							
21				7 915,00			
23							
700				20 573,42			
780							
9001							
9002							
90021							
9003							
<b>Total des recettes des op. d'ordre</b>	596 972,76						
<b>Total recettes d'investissement</b>	596 972,76	951 063,02		28 488,42			
<b>SOLDE D'INVESTISSEMENT</b>	335 829,99	-915 130,61	-14 786,10	6 644,36	-182,40	0,00	-1 251,55

VUE D'ENSEMBLE DE L'INVESTISSEMENT PAR FONCTION

DEPENSES D'INVESTISSEMENT	113 Pompiers, incendies et secours	12 Hygiène et salubrité publique	18 Autre intervention de protection de pers. et biens	20 Services communs	201 Services communs	211 Ecoles maternelles	212 Ecoles primaires
<b>Total des dépenses réelles hors op.</b>							
001 - Déficit d'investissement reporté							
10 - Dotations, fonds divers et réserves							
13 - Subventions d'investissement reçues							
16 - Emprunts et dettes assimilés							
204 - Subventions d'équipement versées							
26 - Participations et créances ratt. à des p							
<b>Total des dépenses des op. d'invest.</b>		<b>2 520,31</b>	<b>1 058,11</b>		<b>665,70</b>	<b>1 848,82</b>	<b>95 222,67</b>
11							
12							
13							
14							
15			1 058,11			285,22	1 775,09
16							
17							
18							
19							
20						1 563,60	9 123,69
21							
22							
23		2 520,31					
700							
780							
9001							
9002					665,70		55 250,17
90021							29 073,72
9003							
90031							
9004							
<b>Total des dépenses des op. d'ordre</b>							
<b>Total dépenses d'investissement</b>		<b>2 520,31</b>	<b>1 058,11</b>		<b>665,70</b>	<b>1 848,82</b>	<b>95 222,67</b>

VUE D'ENSEMBLE DE L'INVESTISSEMENT PAR FONCTION

RECETTES D'INVESTISSEMENT	113 Pompiers, incendies et secours	12 Hygiène et salubrité publique	18 Autre intervention de protection de pers. et biens	20 Services communs	201 Services communs	211 Ecoles maternelles	212 Ecoles primaires
<b>Total des recettes réelles hors op.</b>							
10 - Dotations, fonds divers et reserves							
13 - Subventions d'investissement reçues							
16 - Emprunts et dettes assimilés							
<b>Total des recettes des op. d'invest.</b>							<b>135 356,46</b>
11							
15							
16							
18							
21							
23							
700							
780							
9001							
9002							135 356,46
90021							
9003							
<b>Total des recettes des op. d'ordre</b>							
<b>Total recettes d'investissement</b>							<b>135 356,46</b>

<b>SOLDE D'INVESTISSEMENT</b>	<b>0,00</b>	<b>-2 520,31</b>	<b>-1 058,11</b>	<b>0,00</b>	<b>-665,70</b>	<b>-1 848,82</b>	<b>40 133,79</b>
-------------------------------	-------------	------------------	------------------	-------------	----------------	------------------	------------------

VUE D'ENSEMBLE DE L'INVESTISSEMENT PAR FONCTION

DEPENSES D'INVESTISSEMENT	251 Hébergement et restauration scolaire	281 Hébergement et restauration scolaires	311 Expression musicale, lyrique et chorégraphique	312 Arts plastiques et autres activités artistiques	313 Théâtres	314 Cinémas et autres salles de spectacles	321 Bibliothèques et médiathèques
<b>Total des dépenses réelles hors op.</b>				16 119,39			
001 - Déficit d'investissement reporté							
10 - Dotations, fonds divers et réserves							
13 - Subventions d'investissement reçues				16 119,39			
16 - Emprunts et dettes assimilés							
204 - Subventions d'équipement versées							
26 - Participations et créances ratt. à des p							
<b>Total des dépenses des op. d'invest.</b>		55 923,81	1 468,08	183 813,60	216,32	48 329,54	12 594,30
11							
12							
13							
14							
15		14 514,54	291,90	983,31	216,32	47 956,10	
16							
17							
18				170 318,14		373,44	
19							
20		34 174,49					
21							12 594,30
22							
23							
700							
780				11 504,83			
9001			1 176,18	1 007,32			
9002		7 234,78					
90021							
9003							
90031							
9004							
<b>Total des dépenses des op. d'ordre</b>							
<b>Total dépenses d'investissement</b>		55 923,81	1 468,08	199 932,99	216,32	48 329,54	12 594,30

VUE D'ENSEMBLE DE L'INVESTISSEMENT PAR FONCTION

RECETTES D'INVESTISSEMENT	251 Hébergement et restauration scolaire	281 Hébergement et restauration scolaires	311 Expression musicale, lyrique et chorégraphique	312 Arts plastiques et autres activités artistiques	313 Théâtres	314 Cinémas et autres salles de spectacles	321 Bibliothèques et médiathèques
<b>Total des recettes réelles hors op.</b>							
10 - Dotations, fonds divers et réserves							
13 - Subventions d'investissement reçues							
16 - Emprunts et dettes assimilés							
<b>Total des recettes des op. d'invest.</b>				<b>64 858,00</b>			
11							
15							
16							
18				63 320,00			
21							
23							
700							
780				1 538,00			
9001							
9002							
90021							
9003							
<b>Total des recettes des op. d'ordre</b>							
<b>Total recettes d'investissement</b>				<b>64 858,00</b>			

<b>SOLDE D'INVESTISSEMENT</b>	<b>0,00</b>	<b>-55 923,81</b>	<b>-1 468,08</b>	<b>-135 074,99</b>	<b>-216,32</b>	<b>-48 329,54</b>	<b>-12 594,30</b>
-------------------------------	-------------	-------------------	------------------	--------------------	----------------	-------------------	-------------------

VUE D'ENSEMBLE DE L'INVESTISSEMENT PAR FONCTION

DEPENSES D'INVESTISSEMENT	322 Musées	323 Archives	324 Entretien du patrimoine culturel	325 Autres équipements sportifs ou de	411 Salles de sport, gymnases	412 Stades	413 Piscines
<b>Total des dépenses réelles hors op.</b>							
001 - Déficit d'investissement reporté							
10 - Dotations, fonds divers et réserves							
13 - Subventions d'investissement reçues							
16 - Emprunts et dettes assimilés							
204 - Subventions d'équipement versées							
26 - Participations et créances ratt. à des p							
<b>Total des dépenses des op. d'invest.</b>	<b>55 049,22</b>	<b>30 439,36</b>	<b>2 532,00</b>	<b>28 402,20</b>			
11							
12							
13							
14							
15	49 636,74			530,40			
16							
17				9 873,60			
18			2 532,00				
19							
20							
21	5 412,48	30 439,36		17 998,20			
22							
23							
700							
780							
9001							
9002							
90021							
9003							
90031							
9004							
<b>Total des dépenses des op. d'ordre</b>							
<b>Total dépenses d'investissement</b>	<b>55 049,22</b>	<b>30 439,36</b>	<b>2 532,00</b>	<b>28 402,20</b>			

VUE D'ENSEMBLE DE L'INVESTISSEMENT PAR FONCTION

RECETTES D'INVESTISSEMENT	322 Musées	323 Archives	324 Entretien du patrimoine culturel	325 Autres équipements sportifs ou de	411 Salles de sport, gymnases	412 Stades	413 Piscines
<b>Total des recettes réelles hors op.</b>							
10 - Dotations, fonds divers et reserves							
13 - Subventions d'investissement reçues							
16 - Emprunts et dettes assimilés							
<b>Total des recettes des op. d'invest.</b>	<b>5 900,00</b>		<b>28 633,07</b>			<b>1 766,00</b>	
11							
15							
16							
18			28 633,07				
21	5 900,00					1 766,00	
23							
700							
780							
9001							
9002							
90021							
9003							
<b>Total des recettes des op. d'ordre</b>							
<b>Total recettes d'investissement</b>	<b>5 900,00</b>		<b>28 633,07</b>			<b>1 766,00</b>	
<b>SOLDE D'INVESTISSEMENT</b>	<b>-49 149,22</b>	<b>-30 439,36</b>	<b>26 101,07</b>	<b>-28 402,20</b>	<b>0,00</b>	<b>1 766,00</b>	<b>0,00</b>

VUE D'ENSEMBLE DE L'INVESTISSEMENT PAR FONCTION

DEPENSES D'INVESTISSEMENT	414 Autres équipements sportifs ou de loisir	422 Autres activités pour les jeunes	4221 Crèches et garderies	4228 Autres actions en faveur de la petite enfance	501 Services communs	511 Dispensaires et autres établissements	518 Autres actions d'aménagement urbain
<b>Total des dépenses réelles hors op.</b>							
001 - Déficit d'investissement reporté							
10 - Dotations, fonds divers et réserves							
13 - Subventions d'investissement reçues							
16 - Emprunts et dettes assimilés							
204 - Subventions d'équipement versées							
26 - Participations et créances ratt. à des p							
<b>Total des dépenses des op. d'invest.</b>		<b>613,90</b>	<b>5 671,40</b>	<b>2 940,83</b>	<b>24 510,00</b>	<b>13 886,89</b>	<b>218 112,16</b>
11							
12							
13			3 688,40				
14							
15		613,90	1 983,00	2 940,83		5 921,69	
16							
17						4 640,69	21 456,00
18							
19							
20							
21							
22					24 510,00		
23						3 324,51	1 253,94
700							
780							
9001							
9002							
90021							
9003							30 748,80
90031							145 052,40
9004							19 601,02
<b>Total des dépenses des op. d'ordre</b>							
<b>Total dépenses d'investissement</b>		<b>613,90</b>	<b>5 671,40</b>	<b>2 940,83</b>	<b>24 510,00</b>	<b>13 886,89</b>	<b>218 112,16</b>

VUE D'ENSEMBLE DE L'INVESTISSEMENT PAR FONCTION

RECETTES D'INVESTISSEMENT	414 Autres équipements sportifs ou de loisir	422 Autres activités pour les jeunes	4221 Crèches et garderies	4228 Autres actions en faveur de la petite enfance	501 Services communs	511 Dispensaires et autres établissements	518 Autres actions d'aménagement urbain
<b>Total des recettes réelles hors op.</b>				1 138,25			
10 - Dotations, fonds divers et reserves							
13 - Subventions d'investissement reçues				1 138,25			
16 - Emprunts et dettes assimilés							
<b>Total des recettes des op. d'invest.</b>							
11							
15							
16							
18							
21							
23							
700							
780							
9001							
9002							
90021							
9003							
<b>Total des recettes des op. d'ordre</b>							
<b>Total recettes d'investissement</b>				1 138,25			

<b>SOLDE D'INVESTISSEMENT</b>	0,00	-613,90	-5 671,40	-1 802,58	-24 510,00	-13 886,89	-218 112,16
-------------------------------	------	---------	-----------	-----------	------------	------------	-------------

VUE D'ENSEMBLE DE L'INVESTISSEMENT PAR FONCTION

DEPENSES D'INVESTISSEMENT	551 Parc privé de la collectivité	631 Agriculture, pêche et agro-alimentaire	6312 Autres	633 Développement touristique	64 Crèches et garderies	71 Parc privé de la ville	720 Services communs de la collecte et de la propreté
<b>Total des dépenses réelles hors op.</b>							
001 - Déficit d'investissement reporté							
10 - Dotations, fonds divers et réserves							
13 - Subventions d'investissement reçues							
16 - Emprunts et dettes assimilés							
204 - Subventions d'équipement versées							
26 - Participations et créances ratt. à des p							
<b>Total des dépenses des op. d'invest.</b>	<b>21 939,98</b>	<b>8 603,50</b>	<b>9 954,61</b>	<b>957,54</b>			<b>3 914,49</b>
11		8 603,50	2 394,61				
12							
13							
14							
15			7 560,00	957,54			
16							
17							3 914,49
18							
19							
20							
21							
22							
23							
700							
780							
9001	21 939,98						
9002							
90021							
9003							
90031							
9004							
<b>Total des dépenses des op. d'ordre</b>							
<b>Total dépenses d'investissement</b>	<b>21 939,98</b>	<b>8 603,50</b>	<b>9 954,61</b>	<b>957,54</b>			<b>3 914,49</b>

VUE D'ENSEMBLE DE L'INVESTISSEMENT PAR FONCTION

RECETTES D'INVESTISSEMENT	551 Parc privé de la collectivité	631 Agriculture, pêche et agro-alimentaire	6312 Autres	633 Développement touristique	64 Crèches et garderies	71 Parc privé de la ville	720 Services communs de la collecte et de la propreté
<b>Total des recettes réelles hors op.</b>							
10 - Dotations, fonds divers et reserves							
13 - Subventions d'investissement reçues							
16 - Emprunts et dettes assimilés							
<b>Total des recettes des op. d'invest.</b>			<b>42 564,55</b>			<b>214 498,87</b>	
11			42 564,55				
15							
16						8 486,00	
18							
21							
23							
700						206 012,87	
780							
9001							
9002							
90021							
9003							
<b>Total des recettes des op. d'ordre</b>							
<b>Total recettes d'investissement</b>			<b>42 564,55</b>			<b>214 498,87</b>	

<b>SOLDE D'INVESTISSEMENT</b>	<b>-21 939,98</b>	<b>-8 603,50</b>	<b>32 609,94</b>	<b>-957,54</b>	<b>0,00</b>	<b>214 498,87</b>	<b>-3 914,49</b>
-------------------------------	-------------------	------------------	------------------	----------------	-------------	-------------------	------------------

VUE D'ENSEMBLE DE L'INVESTISSEMENT PAR FONCTION

DEPENSES D'INVESTISSEMENT	810 Services communs	812 Collecte et traitement des ordures ménagères	814 Eclairage public	816 Autres réseaux et services divers	82 Aménagement urbain	822 Voirie communale et routes	823 Espaces verts urbains
<b>Total des dépenses réelles hors op.</b>							
001 - Déficit d'investissement reporté							
10 - Dotations, fonds divers et réserves							
13 - Subventions d'investissement reçues							
16 - Emprunts et dettes assimilés							
204 - Subventions d'équipement versées							
26 - Participations et créances ratt. à des p							
<b>Total des dépenses des op. d'invest.</b>							<b>30 787,10</b>
11							30 787,10
12							
13							
14							
15							
16							
17							
18							
19							
20							
21							
22							
23							
700							
780							
9001							
9002							
90021							
9003							
90031							
9004							
<b>Total des dépenses des op. d'ordre</b>							
<b>Total dépenses d'investissement</b>							<b>30 787,10</b>

VUE D'ENSEMBLE DE L'INVESTISSEMENT PAR FONCTION

RECETTES D'INVESTISSEMENT	810 Services communs	812 Collecte et traitement des ordures ménagères	814 Eclairage public	816 Autres réseaux et services divers	82 Aménagement urbain	822 Voirie communale et routes	823 Espaces verts urbains
<b>Total des recettes réelles hors op.</b>							
10 - Dotations, fonds divers et réserves							
13 - Subventions d'investissement reçues							
16 - Emprunts et dettes assimilés							
<b>Total des recettes des op. d'invest.</b>							
11							
15							
16							
18							
21							
23							
700							
780							
9001							
9002							
90021							
9003							
<b>Total des recettes des op. d'ordre</b>							
<b>Total recettes d'investissement</b>							
<b>SOLDE D'INVESTISSEMENT</b>	<b>0,00</b>	<b>0,00</b>	<b>0,00</b>	<b>0,00</b>	<b>0,00</b>	<b>0,00</b>	<b>-30 787,10</b>

VUE D'ENSEMBLE DE L'INVESTISSEMENT PAR FONCTION

DEPENSES D'INVESTISSEMENT	824 Autres opérations d'aménagement urbain	845 Voirie communale	TOTAL	Réalisé 2023
<b>Total des dépenses réelles hors op.</b>			<b>1 878 744,56</b>	<b>396 853,09</b>
001 - Déficit d'investissement reporté			1 635 123,96	99 110,09
10 - Dotations, fonds divers et réserves				29 918,79
13 - Subventions d'investissement reçues			16 119,39	
16 - Emprunts et dettes assimilés			227 501,21	264 724,21
204 - Subventions d'équipement versées				2 800,00
26 - Participations et créances ratt. à des p				300,00
<b>Total des dépenses des op. d'invest.</b>		<b>288 088,15</b>	<b>1 419 198,37</b>	<b>3 400 344,19</b>
11			62 335,41	21 307,92
12			182,40	2 240,98
13			3 688,40	1 192,00
14				2 828,45
15		550,99	334 631,87	94 806,34
16			21 050,92	100 750,87
17			39 884,78	16 400,97
18			173 223,58	251 910,94
19			7 740,03	18 379,91
20			44 861,78	26 491,86
21			66 444,34	163 211,53
22			24 510,00	
23		263 162,52	270 261,28	369 882,42
700				112 527,36
780			11 504,83	
9001			46 877,52	47 505,91
9002			63 150,65	1 090 717,56
90021			29 073,72	284 517,26
9003			30 748,80	795 671,91
90031		24 374,64	169 427,04	
9004			19 601,02	
<b>Total des dépenses des op. d'ordre</b>			<b>33 641,56</b>	<b>140 330,23</b>
<b>Total dépenses d'investissement</b>		<b>288 088,15</b>	<b>3 331 584,49</b>	<b>3 937 527,51</b>

VUE D'ENSEMBLE DE L'INVESTISSEMENT PAR FONCTION

RECETTES D'INVESTISSEMENT	824 Autres opérations d'aménagement urbain	845 Voirie communale	TOTAL	Réalisé 2023
<b>Total des recettes réelles hors op.</b>			<b>949 260,27</b>	<b>730 590,28</b>
10 - Dotations, fonds divers et réserves			948 122,02	461 407,92
13 - Subventions d'investissement reçues			1 138,25	2 331,36
16 - Emprunts et dettes assimilés				266 851,00
<b>Total des recettes des op. d'invest.</b>	<b>8 333,50</b>	<b>45 740,00</b>	<b>579 079,87</b>	<b>741 772,80</b>
11	8 333,50		50 898,05	
15			2 941,00	
16			8 486,00	
18			91 953,07	252 483,99
21			15 581,00	
23				28 944,42
700			226 586,29	7 659,00
780			1 538,00	
9001				21 886,31
9002			135 356,46	316 765,00
90021				114 034,08
9003		45 740,00	45 740,00	
<b>Total des recettes des op. d'ordre</b>			<b>596 972,76</b>	<b>830 040,47</b>
<b>Total recettes d'investissement</b>	<b>8 333,50</b>	<b>45 740,00</b>	<b>2 125 312,90</b>	<b>2 302 403,55</b>
<b>SOLDE D'INVESTISSEMENT</b>	<b>8 333,50</b>	<b>-242 348,15</b>	<b>-1 206 271,59</b>	<b>-1 635 123,96</b>

VUE D'ENSEMBLE DU FONCTIONNEMENT PAR POSTE ANALYTIQUE

DEPENSES DE FONCTIONNEMENT	AFFAIRES AFFAIRES	AIRE JEU AIRES DE JEUX	ANIM CER ANIMATION CEREMONIE	ANIM VIL ANIMATION DE LA VILLE	ARROSAGE ARROSAGE	ASSAINIS ASSAINISSEMENT	ASSO ASSOCIATION aides
<b>011 - Charges à caractère général</b>		1 264,35	81 956,77	22 101,26	6 107,84	371,63	2 703,60
60 - ACHATS ET VARIATION DES STOCK		1 264,35	4 532,41	1 227,57	5 842,86	29,63	
61 - SERVICES EXTERIEURS			4 080,52	6 630,56	264,98	342,00	
62 - AUTRES SERVICES EXTERIEURS			73 343,84	14 243,13			2 703,60
63 - IMPOTS, TAXES ET VERSEMENTS A							
<b>012 - Charges de personnel et frais assim</b>							
62 - AUTRES SERVICES EXTERIEURS							
63 - IMPOTS, TAXES ET VERSEMENTS A							
64 - CHARGES DE PERSONNEL							
<b>014 - Atténuations de produits</b>							
<b>65 - Autres charges de gestion courante</b>			884,58	603,36			233 460,00
<b>66 - Charges financières</b>							
<b>67 - Charges spécifiques</b>							
<b>68 - Dotations aux amortissements, aux d</b>	403,00	583,00	5 750,40	4 657,91			
<b>Total dépenses de fonctionnement</b>	<b>403,00</b>	<b>1 847,35</b>	<b>88 591,75</b>	<b>27 362,53</b>	<b>6 107,84</b>	<b>371,63</b>	<b>236 163,60</b>

RECETTES DE FONCTIONNEMENT	AFFAIRES AFFAIRES	AIRE JEU AIRES DE JEUX	ANIM CER ANIMATION CEREMONIE	ANIM VIL ANIMATION DE LA VILLE	ARROSAGE ARROSAGE	ASSAINIS ASSAINISSEMENT	ASSO ASSOCIATION aides
<b>70 - Produits des services, domaine et v</b>							
<b>73 - Impôts et taxes</b>							
<b>731 - Impositions directes</b>							
73111 - Impôts directs locaux							
73113 - Taxe sur les surfaces commerciale							
73114 - Imposition forfaitaire sur entrepri							
73118 - Autres contributions directes							
73123 - Taxe comun.addit.droits mutatio							
73154 - Droits de place							
731721 - Taxe de séjour							
73174 - Taxe locale sur la publicité extéri							
<b>74 - Dotations et participations</b>				400,00			
<b>75 - Autres produits de gestion courante</b>							
<b>76 - Produits financiers</b>							
<b>77 - Produits spécifiques</b>							

VUE D'ENSEMBLE DU FONCTIONNEMENT PAR POSTE ANALYTIQUE

RECETTES DE FONCTIONNEMENT	AFFAIRES AFFAIRES	AIRE JEU AIRES DE JEUX	ANIM CER ANIMATION CEREMONIE	ANIM VIL ANIMATION DE LA VILLE	ARROSAGE ARROSAGE	ASSAINIS ASSAINISSEMENT	ASSO ASSOCIATION aides
013 - Atténuations de charges							
002 - Excédent de fonctionnement report							
<b>Total recettes de fonctionnement</b>				<b>400,00</b>			

<b>SOLDE DE FONCTIONNEMENT</b>	<b>-403,00</b>	<b>-1 847,35</b>	<b>-88 591,75</b>	<b>-26 962,53</b>	<b>-6 107,84</b>	<b>-371,63</b>	<b>-236 163,60</b>
--------------------------------	----------------	------------------	-------------------	-------------------	------------------	----------------	--------------------

VUE D'ENSEMBLE DU FONCTIONNEMENT PAR POSTE ANALYTIQUE

DEPENSES DE FONCTIONNEMENT	ATELIERS ATELIERS (CTM)	BAT DIV BATIMENTS COMMUNAUX	BAT 35 BAT 35 RUE DE COGNAC entraide	BAT AERO AERO CLUB	BAT ANN BAT ANNEXEPARKING DES REMPARTS	BAT ASSO RUE C DE GAULLE/ASSOCIA TIONS	BAT BALL BALL TRAP
<b>011 - Charges à caractère général</b>	92 546,24	20 610,47	4 188,88	1 124,20	18 072,56	10 521,97	571,90
60 - ACHATS ET VARIATION DES STOCK	75 131,20	19 610,47	3 972,88		14 201,36	8 696,05	571,90
61 - SERVICES EXTERIEURS	15 684,82	1 000,00	216,00	115,20	3 871,20	1 771,20	
62 - AUTRES SERVICES EXTERIEURS	1 730,22					54,72	
63 - IMPOTS, TAXES ET VERSEMENTS A				1 009,00			
<b>012 - Charges de personnel et frais assim</b>	<b>988 232,59</b>						
62 - AUTRES SERVICES EXTERIEURS							
63 - IMPOTS, TAXES ET VERSEMENTS A	10 501,49						
64 - CHARGES DE PERSONNEL	977 731,10						
<b>014 - Atténuations de produits</b>							
<b>65 - Autres charges de gestion courante</b>							
<b>66 - Charges financières</b>							
<b>67 - Charges spécifiques</b>							
68 - Dotations aux amortissements, aux d	24 121,76	1 624,29		434,00	121,00	2 491,20	
<b>Total dépenses de fonctionnement</b>	<b>1 104 900,59</b>	<b>22 234,76</b>	<b>4 188,88</b>	<b>1 558,20</b>	<b>18 193,56</b>	<b>13 013,17</b>	<b>571,90</b>

RECETTES DE FONCTIONNEMENT	ATELIERS ATELIERS (CTM)	BAT DIV BATIMENTS COMMUNAUX	BAT 35 BAT 35 RUE DE COGNAC entraide	BAT AERO AERO CLUB	BAT ANN BAT ANNEXEPARKING DES REMPARTS	BAT ASSO RUE C DE GAULLE/ASSOCIA TIONS	BAT BALL BALL TRAP
<b>70 - Produits des services, domaine et v</b>	664,30					3 000,00	
<b>73 - Impôts et taxes</b>							
<b>731 - Impositions directes</b>							
73111 - Impôts directs locaux							
73113 - Taxe sur les surfaces commerciale							
73114 - Imposition forfaitaire sur entrepri							
73118 - Autres contributions directes							
73123 - Taxe comun.addit.droits mutatio							
73154 - Droits de place							
731721 - Taxe de séjour							
73174 - Taxe locale sur la publicité extéri							
<b>74 - Dotations et participations</b>							
<b>75 - Autres produits de gestion courante</b>				1 678,96			
<b>76 - Produits financiers</b>							
<b>77 - Produits spécifiques</b>							

VUE D'ENSEMBLE DU FONCTIONNEMENT PAR POSTE ANALYTIQUE

RECETTES DE FONCTIONNEMENT	ATELIERS ATELIERS (CTM)	BAT DIV BATIMENTS COMMUNAUX	BAT 35 BAT 35 RUE DE COGNAC entraide	BAT AERO AERO CLUB	BAT ANN BAT ANNEXEPARKING DES REMPARTS	BAT ASSO RUE C DE GAULLE/ASSOCIA TIONS	BAT BALL BALL TRAP
013 - Atténuations de charges	111 058,72						
002 - Excédent de fonctionnement report							
<b>Total recettes de fonctionnement</b>	<b>111 723,02</b>			<b>1 678,96</b>		<b>3 000,00</b>	
<b>SOLDE DE FONCTIONNEMENT</b>	<b>-993 177,57</b>	<b>-22 234,76</b>	<b>-4 188,88</b>	<b>120,76</b>	<b>-18 193,56</b>	<b>-10 013,17</b>	<b>-571,90</b>

VUE D'ENSEMBLE DU FONCTIONNEMENT PAR POSTE ANALYTIQUE

DEPENSES DE FONCTIONNEMENT	BAT CANI BAT CLUB CANIN	BAT CHAS BAT CHASSE rue de Bordeaux	BAT COCH BAT COCHAIN (rue Jonzac)	BAT CSP BAT CSP (gambetta)	BAT DIST DISTILLERIE BATIMENT	BAT DIV BATIMENTS COMMUNAUX	BAT DONJ DONJON BATIMENT
<b>011 - Charges à caractère général</b>	228,00	1 054,04	54,00	2 222,63	25 699,38	1 269,67	64,80
60 - ACHATS ET VARIATION DES STOCK		1 054,04			20 400,64	1 269,67	
61 - SERVICES EXTERIEURS	228,00		54,00	2 222,63	547,20		64,80
62 - AUTRES SERVICES EXTERIEURS					4 751,54		
63 - IMPOTS, TAXES ET VERSEMENTS A							
<b>012 - Charges de personnel et frais assim</b>							
62 - AUTRES SERVICES EXTERIEURS							
63 - IMPOTS, TAXES ET VERSEMENTS A							
64 - CHARGES DE PERSONNEL							
<b>014 - Atténuations de produits</b>							
<b>65 - Autres charges de gestion courante</b>							
<b>66 - Charges financières</b>							
<b>67 - Charges spécifiques</b>							
<b>68 - Dotations aux amortissements, aux d</b>					4 974,00	408,00	
<b>Total dépenses de fonctionnement</b>	<b>228,00</b>	<b>1 054,04</b>	<b>54,00</b>	<b>2 222,63</b>	<b>30 673,38</b>	<b>1 677,67</b>	<b>64,80</b>

RECETTES DE FONCTIONNEMENT	BAT CANI BAT CLUB CANIN	BAT CHAS BAT CHASSE rue de Bordeaux	BAT COCH BAT COCHAIN (rue Jonzac)	BAT CSP BAT CSP (gambetta)	BAT DIST DISTILLERIE BATIMENT	BAT DIV BATIMENTS COMMUNAUX	BAT DONJ DONJON BATIMENT
<b>70 - Produits des services, domaine et v</b>							
<b>73 - Impôts et taxes</b>							
<b>731 - Impositions directes</b>							
73111 - Impôts directs locaux							
73113 - Taxe sur les surfaces commerciale							
73114 - Imposition forfaitaire sur entrepri							
73118 - Autres contributions directes							
73123 - Taxe comun.addit.droits mutatio							
73154 - Droits de place							
731721 - Taxe de séjour							
73174 - Taxe locale sur la publicité extéri							
<b>74 - Dotations et participations</b>							
<b>75 - Autres produits de gestion courante</b>					45 713,56		
<b>76 - Produits financiers</b>							
<b>77 - Produits spécifiques</b>							

VUE D'ENSEMBLE DU FONCTIONNEMENT PAR POSTE ANALYTIQUE

RECETTES DE FONCTIONNEMENT	BAT CANI BAT CLUB CANIN	BAT CHAS BAT CHASSE rue de Bordeaux	BAT COCH BAT COCHAIN (rue Jonzac)	BAT CSP BAT CSP (gambetta)	BAT DIST DISTILLERIE BATIMENT	BAT DIV BATIMENTS COMMUNAUX	BAT DONJ DONJON BATIMENT
013 - Atténuations de charges	.....	.....	.....	.....	.....	.....	.....
002 - Excédent de fonctionnement report	.....	.....	.....	.....	.....	.....	.....
<b>Total recettes de fonctionnement</b>	.....	.....	.....	.....	<b>45 713,56</b>	.....	.....

<b>SOLDE DE FONCTIONNEMENT</b>	<b>-228,00</b>	<b>-1 054,04</b>	<b>-54,00</b>	<b>-2 222,63</b>	<b>15 040,18</b>	<b>-1 677,67</b>	<b>-64,80</b>
--------------------------------	----------------	------------------	---------------	------------------	------------------	------------------	---------------

VUE D'ENSEMBLE DU FONCTIONNEMENT PAR POSTE ANALYTIQUE

DEPENSES DE FONCTIONNEMENT	BAT FADA BAT FADAS BAROUF rue balivet	BAT HAL BAT HALLE	BAT HOPI HOPITAL PELERINS	BAT JEUN BAT JEUNES AV POITOU	BAT LOGE BAT LOGEMENT (rue G Moreau)	BAT MILL MILLE CLUB	BAT PECH BAT MAISON PECHE (Thiers)
<b>011 - Charges à caractère général</b>	704,55	3 920,71	7 176,56	167,73	1 682,82	2 890,90	48,00
60 - ACHATS ET VARIATION DES STOCK	39,55	1 286,23	1 095,96	167,73	481,16	2 758,90	
61 - SERVICES EXTERIEURS	665,00	2 112,48	6 080,60			132,00	48,00
62 - AUTRES SERVICES EXTERIEURS		522,00			609,66		
63 - IMPOTS, TAXES ET VERSEMENTS A					592,00		
<b>012 - Charges de personnel et frais assim</b>							
62 - AUTRES SERVICES EXTERIEURS							
63 - IMPOTS, TAXES ET VERSEMENTS A							
64 - CHARGES DE PERSONNEL							
<b>014 - Atténuations de produits</b>							
<b>65 - Autres charges de gestion courante</b>							
<b>66 - Charges financières</b>							
<b>67 - Charges spécifiques</b>							
<b>68 - Dotations aux amortissements, aux d</b>		450,00	1 350,00			127,00	
<b>Total dépenses de fonctionnement</b>	<b>704,55</b>	<b>4 370,71</b>	<b>8 526,56</b>	<b>167,73</b>	<b>1 682,82</b>	<b>3 017,90</b>	<b>48,00</b>

RECETTES DE FONCTIONNEMENT	BAT FADA BAT FADAS BAROUF rue balivet	BAT HAL BAT HALLE	BAT HOPI HOPITAL PELERINS	BAT JEUN BAT JEUNES AV POITOU	BAT LOGE BAT LOGEMENT (rue G Moreau)	BAT MILL MILLE CLUB	BAT PECH BAT MAISON PECHE (Thiers)
<b>70 - Produits des services, domaine et v</b>					783,22		
<b>73 - Impôts et taxes</b>							
<b>731 - Impositions directes</b>							
73111 - Impôts directs locaux							
73113 - Taxe sur les surfaces commerciale							
73114 - Imposition forfaitaire sur entrepri							
73118 - Autres contributions directes							
73123 - Taxe comun.addit.droits mutatio							
73154 - Droits de place							
731721 - Taxe de séjour							
73174 - Taxe locale sur la publicité extéri							
<b>74 - Dotations et participations</b>							
<b>75 - Autres produits de gestion courante</b>							
<b>76 - Produits financiers</b>							
<b>77 - Produits spécifiques</b>							

VUE D'ENSEMBLE DU FONCTIONNEMENT PAR POSTE ANALYTIQUE

RECETTES DE FONCTIONNEMENT	BAT FADA BAT FADAS BAROUF rue balivet	BAT HAL BAT HALLE	BAT HOPI HOPITAL PELERINS	BAT JEUN BAT JEUNES AV POITOU	BAT LOGE BAT LOGEMENT (rue G Moreau)	BAT MILL MILLE CLUB	BAT PECH BAT MAISON PECHE (Thiers)
013 - Atténuations de charges	.....	.....	.....	.....	.....	.....	.....
002 - Excédent de fonctionnement report	.....	.....	.....	.....	.....	.....	.....
<b>Total recettes de fonctionnement</b>	.....	.....	.....	.....	<b>783,22</b>	.....	.....

<b>SOLDE DE FONCTIONNEMENT</b>	<b>-704,55</b>	<b>-4 370,71</b>	<b>-8 526,56</b>	<b>-167,73</b>	<b>-899,60</b>	<b>-3 017,90</b>	<b>-48,00</b>
--------------------------------	----------------	------------------	------------------	----------------	----------------	------------------	---------------

VUE D'ENSEMBLE DU FONCTIONNEMENT PAR POSTE ANALYTIQUE

DEPENSES DE FONCTIONNEMENT	BAT PRO1 LOCAL 12 AV GAMBETTA RDC	BAT SDT STAND DE TIR	BAT ST J GYMNASE (rue ST Jacques)	BAT VELO BAT MAISON DU VELO (Inter.)	CAMPING CAMPING (paye et admin)	CHAPELLE CHAPELLE ST GILLES	CHATEAU CHATEAU
<b>011 - Charges à caractère général</b>	8 904,19	2 376,98	6 733,89	1 132,94		825,50	64,80
60 - ACHATS ET VARIATION DES STOCK	8 554,19	2 286,98	3 282,19	1 132,94		724,70	
61 - SERVICES EXTERIEURS	350,00	90,00	3 451,70			100,80	64,80
62 - AUTRES SERVICES EXTERIEURS							
63 - IMPOTS, TAXES ET VERSEMENTS A							
<b>012 - Charges de personnel et frais assim</b>							
62 - AUTRES SERVICES EXTERIEURS							
63 - IMPOTS, TAXES ET VERSEMENTS A							
64 - CHARGES DE PERSONNEL							
<b>014 - Atténuations de produits</b>							
<b>65 - Autres charges de gestion courante</b>					2 271,00		
<b>66 - Charges financières</b>							
<b>67 - Charges spécifiques</b>							
<b>68 - Dotations aux amortissements, aux d</b>				118,00		10,00	
<b>Total dépenses de fonctionnement</b>	<b>8 904,19</b>	<b>2 376,98</b>	<b>6 733,89</b>	<b>1 250,94</b>	<b>2 271,00</b>	<b>835,50</b>	<b>64,80</b>

RECETTES DE FONCTIONNEMENT	BAT PRO1 LOCAL 12 AV GAMBETTA RDC	BAT SDT STAND DE TIR	BAT ST J GYMNASE (rue ST Jacques)	BAT VELO BAT MAISON DU VELO (Inter.)	CAMPING CAMPING (paye et admin)	CHAPELLE CHAPELLE ST GILLES	CHATEAU CHATEAU
<b>70 - Produits des services, domaine et v</b>	2 947,22		1 700,00		392,71		
<b>73 - Impôts et taxes</b>							
<b>731 - Impositions directes</b>							
73111 - Impôts directs locaux							
73113 - Taxe sur les surfaces commerciale							
73114 - Imposition forfaitaire sur entrepri							
73118 - Autres contributions directes							
73123 - Taxe comun.addit.droits mutatio							
73154 - Droits de place							
731721 - Taxe de séjour							
73174 - Taxe locale sur la publicité extéri							
<b>74 - Dotations et participations</b>							
<b>75 - Autres produits de gestion courante</b>	<b>13 387,18</b>						
<b>76 - Produits financiers</b>							
<b>77 - Produits spécifiques</b>							

VUE D'ENSEMBLE DU FONCTIONNEMENT PAR POSTE ANALYTIQUE

RECETTES DE FONCTIONNEMENT	BAT PRO1 LOCAL 12 AV GAMBETTA RDC	BAT SDT STAND DE TIR	BAT ST J GYMNASE (rue ST Jacques)	BAT VELO BAT MAISON DU VELO (Inter.)	CAMPING CAMPING (paye et admin)	CHAPELLE CHAPELLE ST GILLES	CHATEAU CHATEAU
013 - Atténuations de charges	.....	.....	.....	.....	.....	.....	.....
002 - Excédent de fonctionnement report	.....	.....	.....	.....	.....	.....	.....
<b>Total recettes de fonctionnement</b>	<b>16 334,40</b>	.....	<b>1 700,00</b>	.....	<b>392,71</b>	.....	.....

<b>SOLDE DE FONCTIONNEMENT</b>	<b>7 430,21</b>	<b>-2 376,98</b>	<b>-5 033,89</b>	<b>-1 250,94</b>	<b>-1 878,29</b>	<b>-835,50</b>	<b>-64,80</b>
--------------------------------	-----------------	------------------	------------------	------------------	------------------	----------------	---------------

VUE D'ENSEMBLE DU FONCTIONNEMENT PAR POSTE ANALYTIQUE

DEPENSES DE FONCTIONNEMENT	CIM ST M CIMETIERE ST MARTIN NOUVEAU	CIM ST V CIMETIERE ST VIVIEN	CINEMA CINEMA (paye et admin)	CITY STA AIRE PARADIS(citystad athlé..)	COM Com Bulletin agenda internet	COMPTOIR COMPTOIR (place République)	CRECHE HALTE GARDERIE
<b>011 - Charges à caractère général</b>	1 283,71	2 270,08	818,12		13 843,21		26 630,71
60 - ACHATS ET VARIATION DES STOCK	1 283,71	2 270,08					18 104,51
61 - SERVICES EXTERIEURS					2 675,00		5 555,12
62 - AUTRES SERVICES EXTERIEURS			818,12		11 168,21		2 971,08
63 - IMPOTS, TAXES ET VERSEMENTS A							
<b>012 - Charges de personnel et frais assim</b>			89 566,81				471 964,13
62 - AUTRES SERVICES EXTERIEURS							
63 - IMPOTS, TAXES ET VERSEMENTS A			979,54				5 697,83
64 - CHARGES DE PERSONNEL			88 587,27				466 266,30
<b>014 - Atténuations de produits</b>							
<b>65 - Autres charges de gestion courante</b>							1 232,25
<b>66 - Charges financières</b>							
<b>67 - Charges spécifiques</b>							
68 - Dotations aux amortissements, aux d	99,00			362,00		349,00	1 771,02
<b>Total dépenses de fonctionnement</b>	<b>1 382,71</b>	<b>2 270,08</b>	<b>90 384,93</b>	<b>362,00</b>	<b>13 843,21</b>	<b>349,00</b>	<b>501 598,11</b>

RECETTES DE FONCTIONNEMENT	CIM ST M CIMETIERE ST MARTIN NOUVEAU	CIM ST V CIMETIERE ST VIVIEN	CINEMA CINEMA (paye et admin)	CITY STA AIRE PARADIS(citystad athlé..)	COM Com Bulletin agenda internet	COMPTOIR COMPTOIR (place République)	CRECHE HALTE GARDERIE
<b>70 - Produits des services, domaine et v</b>	2 812,42	4 564,43	537,22				91 225,41
<b>73 - Impôts et taxes</b>							
<b>731 - Impositions directes</b>							
73111 - Impôts directs locaux							
73113 - Taxe sur les surfaces commerciale							
73114 - Imposition forfaitaire sur entrepri							
73118 - Autres contributions directes							
73123 - Taxe comun.addit.droits mutatio							
73154 - Droits de place							
731721 - Taxe de séjour							
73174 - Taxe locale sur la publicité extéri							
<b>74 - Dotations et participations</b>							292 467,97
<b>75 - Autres produits de gestion courante</b>							
<b>76 - Produits financiers</b>							
<b>77 - Produits spécifiques</b>							

VUE D'ENSEMBLE DU FONCTIONNEMENT PAR POSTE ANALYTIQUE

RECETTES DE FONCTIONNEMENT	CIM ST M CIMETIERE ST MARTIN NOUVEAU	CIM ST V CIMETIERE ST VIVIEN	CINEMA CINEMA (paye et admin)	CITY STA AIRE PARADIS(citystad athlé..)	COM Com Bulletin agenda internet	COMPTOIR COMPTOIR (place République)	CRECHE HALTE GARDERIE
013 - Atténuations de charges	.....	.....	.....	.....	.....	.....	8 275,95
002 - Excédent de fonctionnement report	.....	.....	.....	.....	.....	.....	.....
<b>Total recettes de fonctionnement</b>	<b>2 812,42</b>	<b>4 564,43</b>	<b>537,22</b>	.....	.....	.....	<b>391 969,33</b>

<b>SOLDE DE FONCTIONNEMENT</b>	<b>1 429,71</b>	<b>2 294,35</b>	<b>-89 847,71</b>	<b>-362,00</b>	<b>-13 843,21</b>	<b>-349,00</b>	<b>-109 628,78</b>
--------------------------------	-----------------	-----------------	-------------------	----------------	-------------------	----------------	--------------------

VUE D'ENSEMBLE DU FONCTIONNEMENT PAR POSTE ANALYTIQUE

DEPENSES DE FONCTIONNEMENT	CREM CREMATION	DECHET DECHETS MENAGERS	Défaut Poste par défaut	DISTILAD DISTILLERIE (admin paie)	ECLAIRAG ECLAIRAGE PUBLIC	EGL ST M EGLISES ST MARTIN	EGL ST V EGLISE ST VIVIEN
<b>011 - Charges à caractère général</b>		23,95	6 037,45	7 534,64	36 357,78	718,18	1 794,18
60 - ACHATS ET VARIATION DES STOCK		23,95	3 031,39		36 357,78		1 554,18
61 - SERVICES EXTERIEURS			2 288,73			718,18	240,00
62 - AUTRES SERVICES EXTERIEURS			717,33	7 534,64			
63 - IMPOTS, TAXES ET VERSEMENTS A							
<b>012 - Charges de personnel et frais assim</b>			25 137,00	39 789,39			
62 - AUTRES SERVICES EXTERIEURS							
63 - IMPOTS, TAXES ET VERSEMENTS A				509,52			
64 - CHARGES DE PERSONNEL			25 137,00	39 279,87			
<b>014 - Atténuations de produits</b>							
<b>65 - Autres charges de gestion courante</b>			1 500,94		35 508,17		
<b>66 - Charges financières</b>			38 633,70				
<b>67 - Charges spécifiques</b>			6 000,00				
<b>68 - Dotations aux amortissements, aux d</b>			376 438,24			333,00	34,00
<b>Total dépenses de fonctionnement</b>		23,95	453 747,33	47 324,03	71 865,95	1 051,18	1 828,18

RECETTES DE FONCTIONNEMENT	CREM CREMATION	DECHET DECHETS MENAGERS	Défaut Poste par défaut	DISTILAD DISTILLERIE (admin paie)	ECLAIRAG ECLAIRAGE PUBLIC	EGL ST M EGLISES ST MARTIN	EGL ST V EGLISE ST VIVIEN
<b>70 - Produits des services, domaine et v</b>	990,00		28 155,00				
<b>73 - Impôts et taxes</b>							
<b>731 - Impositions directes</b>							
73111 - Impôts directs locaux							
73113 - Taxe sur les surfaces commerciale							
73114 - Imposition forfaitaire sur entrepri							
73118 - Autres contributions directes							
73123 - Taxe comun.addit.droits mutatio							
73154 - Droits de place							
731721 - Taxe de séjour							
73174 - Taxe locale sur la publicité extéri							
<b>74 - Dotations et participations</b>			10 656,28		17 605,71		
<b>75 - Autres produits de gestion courante</b>			2,66		29,34		
<b>76 - Produits financiers</b>							
<b>77 - Produits spécifiques</b>			6 612,56				

VUE D'ENSEMBLE DU FONCTIONNEMENT PAR POSTE ANALYTIQUE

RECETTES DE FONCTIONNEMENT	CREM CREMATION	DECHET DECHETS MENAGERS	Défaut Poste par défaut	DISTILAD DISTILLERIE (admin paie)	ECLAIRAG ECLAIRAGE PUBLIC	EGL ST M EGLISES ST MARTIN	EGL ST V EGLISE ST VIVIEN
013 - Atténuations de charges			407,29				
002 - Excédent de fonctionnement report			2 230 070,06				
<b>Total recettes de fonctionnement</b>	<b>990,00</b>		<b>2 275 903,85</b>		<b>17 635,05</b>		

<b>SOLDE DE FONCTIONNEMENT</b>	<b>990,00</b>	<b>-23,95</b>	<b>1 822 156,52</b>	<b>-47 324,03</b>	<b>-54 230,90</b>	<b>-1 051,18</b>	<b>-1 828,18</b>
--------------------------------	---------------	---------------	---------------------	-------------------	-------------------	------------------	------------------

VUE D'ENSEMBLE DU FONCTIONNEMENT PAR POSTE ANALYTIQUE

DEPENSES DE FONCTIONNEMENT	ELECTION ETAT CIVIL /ELECTIONS	ELUS ELUS	ESP VERT ESPACES VERTS	ESPLANAD ESPLANADE DU CHATEAU	FERME CO FERME COMMUNALE	FETE CER FETES ET CER (ne plus utiliser	FONTAINE FONTAINES
<b>011 - Charges à caractère général</b>	1 358,39	1 911,58	32 099,02	7,12	37 838,15	100,00	2 277,44
60 - ACHATS ET VARIATION DES STOCK	1 101,33		20 843,60	7,12	16 941,71		2 277,44
61 - SERVICES EXTERIEURS	212,50	1 795,40	11 018,00		20 403,31		
62 - AUTRES SERVICES EXTERIEURS	44,56	116,18	237,42		493,13	100,00	
63 - IMPOTS, TAXES ET VERSEMENTS A							
<b>012 - Charges de personnel et frais assim</b>		172,44	269 275,35		69 979,64		
62 - AUTRES SERVICES EXTERIEURS					1 862,50		
63 - IMPOTS, TAXES ET VERSEMENTS A		172,44	2 885,91		869,99		
64 - CHARGES DE PERSONNEL			266 389,44		67 247,15		
<b>014 - Atténuations de produits</b>							
<b>65 - Autres charges de gestion courante</b>		139 273,66					
<b>66 - Charges financières</b>							
<b>67 - Charges spécifiques</b>							
<b>68 - Dotations aux amortissements, aux d</b>			2 465,60		4 718,00	721,80	
<b>Total dépenses de fonctionnement</b>	1 358,39	141 357,68	303 839,97	7,12	112 535,79	821,80	2 277,44

RECETTES DE FONCTIONNEMENT	ELECTION ETAT CIVIL /ELECTIONS	ELUS ELUS	ESP VERT ESPACES VERTS	ESPLANAD ESPLANADE DU CHATEAU	FERME CO FERME COMMUNALE	FETE CER FETES ET CER (ne plus utiliser	FONTAINE FONTAINES
<b>70 - Produits des services, domaine et v</b>					667,68		
<b>73 - Impôts et taxes</b>							
<b>731 - Impositions directes</b>							
73111 - Impôts directs locaux							
73113 - Taxe sur les surfaces commerciale							
73114 - Imposition forfaitaire sur entrepri							
73118 - Autres contributions directes							
73123 - Taxe comun.addit.droits mutatio							
73154 - Droits de place							
731721 - Taxe de séjour							
73174 - Taxe locale sur la publicité extéri							
<b>74 - Dotations et participations</b>	983,34		36 000,00		3 281,40		
<b>75 - Autres produits de gestion courante</b>							
<b>76 - Produits financiers</b>							
<b>77 - Produits spécifiques</b>		82,44					

VUE D'ENSEMBLE DU FONCTIONNEMENT PAR POSTE ANALYTIQUE

RECETTES DE FONCTIONNEMENT	ELECTION ETAT CIVIL /ELECTIONS	ELUS ELUS	ESP VERT ESPACES VERTS	ESPLANAD ESPLANADE DU CHATEAU	FERME CO FERME COMMUNALE	FETE CER FETES ET CER (ne plus utiliser	FONTAINE FONTAINES
013 - Atténuations de charges					5,05		
002 - Excédent de fonctionnement report							
<b>Total recettes de fonctionnement</b>	<b>983,34</b>	<b>82,44</b>	<b>36 000,00</b>		<b>3 954,13</b>		

<b>SOLDE DE FONCTIONNEMENT</b>	<b>-375,05</b>	<b>-141 275,24</b>	<b>-267 839,97</b>	<b>-7,12</b>	<b>-108 581,66</b>	<b>-821,80</b>	<b>-2 277,44</b>
--------------------------------	----------------	--------------------	--------------------	--------------	--------------------	----------------	------------------

VUE D'ENSEMBLE DU FONCTIONNEMENT PAR POSTE ANALYTIQUE

DEPENSES DE FONCTIONNEMENT	GAR HARA GARAGES DU HARAS	GARAGE GARAGE (du CTM)	GARDERIE GARDERIE SCOLAIRE	GYMN GYMNASES	HALTE JA HALTE JACQUAIRE	INCENDIE INCENDIE PROTECTION	JARDINS JARDINS
<b>011 - Charges à caractère général</b>	90,10	62 988,36	5 954,89	67 319,79	4 533,44	404,34	10 187,09
60 - ACHATS ET VARIATION DES STOCK	90,10	37 550,20	4 882,44	66 022,95	2 946,19		33,89
61 - SERVICES EXTERIEURS		23 908,21	1 034,29	1 296,84	408,25	404,34	10 153,20
62 - AUTRES SERVICES EXTERIEURS		74,43	38,16				
63 - IMPOTS, TAXES ET VERSEMENTS A		1 455,52			1 179,00		
<b>012 - Charges de personnel et frais assim</b>			3 743,51	56 365,82			
62 - AUTRES SERVICES EXTERIEURS							
63 - IMPOTS, TAXES ET VERSEMENTS A			39,86	606,81			
64 - CHARGES DE PERSONNEL			3 703,65	55 759,01			
<b>014 - Atténuations de produits</b>							
<b>65 - Autres charges de gestion courante</b>							
<b>66 - Charges financières</b>							
<b>67 - Charges spécifiques</b>							
68 - Dotations aux amortissements, aux d	6 089,00	12 681,49	1 079,22	7 778,57			107,00
<b>Total dépenses de fonctionnement</b>	<b>6 179,10</b>	<b>75 669,85</b>	<b>10 777,62</b>	<b>131 464,18</b>	<b>4 533,44</b>	<b>404,34</b>	<b>10 294,09</b>

RECETTES DE FONCTIONNEMENT	GAR HARA GARAGES DU HARAS	GARAGE GARAGE (du CTM)	GARDERIE GARDERIE SCOLAIRE	GYMN GYMNASES	HALTE JA HALTE JACQUAIRE	INCENDIE INCENDIE PROTECTION	JARDINS JARDINS
<b>70 - Produits des services, domaine et v</b>			22 234,90				
<b>73 - Impôts et taxes</b>							
<b>731 - Impositions directes</b>							
73111 - Impôts directs locaux							
73113 - Taxe sur les surfaces commerciale							
73114 - Imposition forfaitaire sur entrepri							
73118 - Autres contributions directes							
73123 - Taxe comun.addit.droits mutatio							
73154 - Droits de place							
731721 - Taxe de séjour							
73174 - Taxe locale sur la publicité extéri							
<b>74 - Dotations et participations</b>				33 686,14			
<b>75 - Autres produits de gestion courante</b>			1,60				
<b>76 - Produits financiers</b>							
<b>77 - Produits spécifiques</b>							

VUE D'ENSEMBLE DU FONCTIONNEMENT PAR POSTE ANALYTIQUE

RECETTES DE FONCTIONNEMENT	GAR HARA GARAGES DU HARAS	GARAGE GARAGE (du CTM)	GARDERIE GARDERIE SCOLAIRE	GYMN GYMNASES	HALTE JA HALTE JACQUAIRE	INCENDIE INCENDIE PROTECTION	JARDINS JARDINS
013 - Atténuations de charges	.....	.....	.....	.....	.....	.....	.....
002 - Excédent de fonctionnement report	.....	.....	.....	.....	.....	.....	.....
<b>Total recettes de fonctionnement</b>	.....	.....	<b>22 236,50</b>	<b>33 686,14</b>	.....	.....	.....

<b>SOLDE DE FONCTIONNEMENT</b>	<b>-6 179,10</b>	<b>-75 669,85</b>	<b>11 458,88</b>	<b>-97 778,04</b>	<b>-4 533,44</b>	<b>-404,34</b>	<b>-10 294,09</b>
--------------------------------	------------------	-------------------	------------------	-------------------	------------------	----------------	-------------------

VUE D'ENSEMBLE DU FONCTIONNEMENT PAR POSTE ANALYTIQUE

DEPENSES DE FONCTIONNEMENT	LAVOIRS LAVOIRS	LOGEMENT LOGEMENTS SERV ADM	MAIRIE MAIRIE	MAN MANAGER COM	MATER ECOLE MATERNELLE	MEDIATHE MEDIATHEQUE	MICROFOL MICROFOLIES MUSEE
<b>011 - Charges à caractère général</b>		369,54	324 675,40	292,49	60 327,63	30 692,35	2 041,91
60 - ACHATS ET VARIATION DES STOCK		369,54	90 983,58		52 436,07	20 596,69	59,90
61 - SERVICES EXTERIEURS			146 230,18		6 607,80	2 269,24	
62 - AUTRES SERVICES EXTERIEURS			54 719,64	292,49	1 283,76	7 826,42	1 982,01
63 - IMPOTS, TAXES ET VERSEMENTS A			32 742,00				
<b>012 - Charges de personnel et frais assim</b>			786 115,21	30 312,77	197 778,34	71 091,33	27 732,01
62 - AUTRES SERVICES EXTERIEURS							
63 - IMPOTS, TAXES ET VERSEMENTS A			23 163,59	388,15	2 186,62	862,00	280,98
64 - CHARGES DE PERSONNEL			762 951,62	29 924,62	195 591,72	70 229,33	27 451,03
<b>014 - Atténuations de produits</b>			9 868,00				
<b>65 - Autres charges de gestion courante</b>			23 541,01		2 000,00	100,00	
<b>66 - Charges financières</b>			4 639,41				
<b>67 - Charges spécifiques</b>		136,66					
<b>68 - Dotations aux amortissements, aux d</b>		190,00	74 639,04		2 008,96	1 136,72	4 582,00
<b>Total dépenses de fonctionnement</b>		696,20	1 223 478,07	30 605,26	262 114,93	103 020,40	34 355,92

RECETTES DE FONCTIONNEMENT	LAVOIRS LAVOIRS	LOGEMENT LOGEMENTS SERV ADM	MAIRIE MAIRIE	MAN MANAGER COM	MATER ECOLE MATERNELLE	MEDIATHE MEDIATHEQUE	MICROFOL MICROFOLIES MUSEE
<b>70 - Produits des services, domaine et v</b>		3 776,68	23 817,87			2 415,20	
<b>73 - Impôts et taxes</b>			738 868,00				
<b>731 - Impositions directes</b>			3 869 827,19				
73111 - Impôts directs locaux			3 350 704,00				
73113 - Taxe sur les surfaces commerciale			283 732,00				
73114 - Imposition forfaitaire sur entrepri			54 241,00				
73118 - Autres contributions directes			20 196,00				
73123 - Taxe comun.addit.droits mutatio			130 642,74				
73154 - Droits de place			1 190,25				
731721 - Taxe de séjour							
73174 - Taxe locale sur la publicité extéri			29 121,20				
<b>74 - Dotations et participations</b>			1 633 176,65		27 940,00		
<b>75 - Autres produits de gestion courante</b>	13 037,20	39 630,82	14 403,20				
<b>76 - Produits financiers</b>			20,84				
<b>77 - Produits spécifiques</b>			219,00				

VUE D'ENSEMBLE DU FONCTIONNEMENT PAR POSTE ANALYTIQUE

RECETTES DE FONCTIONNEMENT	LAVOIRS LAVOIRS	LOGEMENT LOGEMENTS SERV ADM	MAIRIE MAIRIE	MAN MANAGER COM	MATER ECOLE MATERNELLE	MEDIATHE MEDIATHEQUE	MICROFOL MICROFOLIES MUSEE
013 - Atténuations de charges			4 331,35		11 877,08		
002 - Excédent de fonctionnement report							
<b>Total recettes de fonctionnement</b>	<b>13 037,20</b>	<b>43 407,50</b>	<b>6 284 664,10</b>		<b>39 817,08</b>	<b>2 415,20</b>	

<b>SOLDE DE FONCTIONNEMENT</b>	<b>13 037,20</b>	<b>42 711,30</b>	<b>5 061 186,03</b>	<b>-30 605,26</b>	<b>-222 297,85</b>	<b>-100 605,20</b>	<b>-34 355,92</b>
--------------------------------	------------------	------------------	---------------------	-------------------	--------------------	--------------------	-------------------

VUE D'ENSEMBLE DU FONCTIONNEMENT PAR POSTE ANALYTIQUE

DEPENSES DE FONCTIONNEMENT	MSANTÉ MAISON DE SANTÉ	MUSEE MUSEE	PARK CAM PARKING DU CAMPING	PARK CIM PARKING DU VIEUX CIMETIERE	PARK GAU PARKING GAUDIN	PARK PAR PARKING DU PARADIS	PARK PIG PARKING DU PIGEONNIER
<b>011 - Charges à caractère général</b>			99,69		25,75		107,39
60 - ACHATS ET VARIATION DES STOCK			99,69		25,75		107,39
61 - SERVICES EXTERIEURS							
62 - AUTRES SERVICES EXTERIEURS							
63 - IMPOTS, TAXES ET VERSEMENTS A							
<b>012 - Charges de personnel et frais assim</b>							
62 - AUTRES SERVICES EXTERIEURS							
63 - IMPOTS, TAXES ET VERSEMENTS A							
64 - CHARGES DE PERSONNEL							
<b>014 - Atténuations de produits</b>							
<b>65 - Autres charges de gestion courante</b>	18 100,00						
<b>66 - Charges financières</b>							
<b>67 - Charges spécifiques</b>							
<b>68 - Dotations aux amortissements, aux d</b>		2 836,93		111,80		647,06	
<b>Total dépenses de fonctionnement</b>	<b>18 100,00</b>	<b>2 836,93</b>	<b>99,69</b>	<b>111,80</b>	<b>25,75</b>	<b>647,06</b>	<b>107,39</b>

RECETTES DE FONCTIONNEMENT	MSANTÉ MAISON DE SANTÉ	MUSEE MUSEE	PARK CAM PARKING DU CAMPING	PARK CIM PARKING DU VIEUX CIMETIERE	PARK GAU PARKING GAUDIN	PARK PAR PARKING DU PARADIS	PARK PIG PARKING DU PIGEONNIER
<b>70 - Produits des services, domaine et v</b>	985,43						
<b>73 - Impôts et taxes</b>							
<b>731 - Impositions directes</b>							
73111 - Impôts directs locaux							
73113 - Taxe sur les surfaces commerciale							
73114 - Imposition forfaitaire sur entrepri							
73118 - Autres contributions directes							
73123 - Taxe comun.addit.droits mutatio							
73154 - Droits de place							
731721 - Taxe de séjour							
73174 - Taxe locale sur la publicité extéri							
<b>74 - Dotations et participations</b>							
<b>75 - Autres produits de gestion courante</b>							
<b>76 - Produits financiers</b>							
<b>77 - Produits spécifiques</b>							

VUE D'ENSEMBLE DU FONCTIONNEMENT PAR POSTE ANALYTIQUE

RECETTES DE FONCTIONNEMENT	MSANTÉ MAISON DE SANTÉ	MUSEE MUSEE	PARK CAM PARKING DU CAMPING	PARK CIM PARKING DU VIEUX CIMETIERE	PARK GAU PARKING GAUDIN	PARK PAR PARKING DU PARADIS	PARK PIG PARKING DU PIGEONNIER
013 - Atténuations de charges	.....	.....	.....	.....	.....	.....	.....
002 - Excédent de fonctionnement report	.....	.....	.....	.....	.....	.....	.....
<b>Total recettes de fonctionnement</b>	<b>985,43</b>	.....	.....	.....	.....	.....	.....

<b>SOLDE DE FONCTIONNEMENT</b>	<b>-17 114,57</b>	<b>-2 836,93</b>	<b>-99,69</b>	<b>-111,80</b>	<b>-25,75</b>	<b>-647,06</b>	<b>-107,39</b>
--------------------------------	-------------------	------------------	---------------	----------------	---------------	----------------	----------------

VUE D'ENSEMBLE DU FONCTIONNEMENT PAR POSTE ANALYTIQUE

DEPENSES DE FONCTIONNEMENT	PARKSENI CRS JULES FERRY SENILLOU	PAV PAV	PISCINE PISCINE MUNICIPALE	PL EUROP PLACE DE L'EUROPE	PL HARAS PLACE DU HARAS	PL REPUB PLACE DE LA REPUBLIQUE	PLUVIAL PLUVIAL
<b>011 - Charges à caractère général</b>	51,21	126,48	89 989,82	479,15		106,26	5 364,00
60 - ACHATS ET VARIATION DES STOCK	51,21	126,48	72 924,64	479,15		106,26	
61 - SERVICES EXTERIEURS			16 429,13				5 364,00
62 - AUTRES SERVICES EXTERIEURS			636,05				
63 - IMPOTS, TAXES ET VERSEMENTS A							
<b>012 - Charges de personnel et frais assim</b>			24 893,97				
62 - AUTRES SERVICES EXTERIEURS							
63 - IMPOTS, TAXES ET VERSEMENTS A			318,70				
64 - CHARGES DE PERSONNEL			24 575,27				
<b>014 - Atténuations de produits</b>							
<b>65 - Autres charges de gestion courante</b>			669,66	43 882,78			
<b>66 - Charges financières</b>							
<b>67 - Charges spécifiques</b>							
<b>68 - Dotations aux amortissements, aux d</b>		167,00	1 782,76	260,00			
<b>Total dépenses de fonctionnement</b>	51,21	293,48	117 336,21	44 621,93		106,26	5 364,00

RECETTES DE FONCTIONNEMENT	PARKSENI CRS JULES FERRY SENILLOU	PAV PAV	PISCINE PISCINE MUNICIPALE	PL EUROP PLACE DE L'EUROPE	PL HARAS PLACE DU HARAS	PL REPUB PLACE DE LA REPUBLIQUE	PLUVIAL PLUVIAL
<b>70 - Produits des services, domaine et v</b>			13 696,00				
<b>73 - Impôts et taxes</b>							
<b>731 - Impositions directes</b>							
73111 - Impôts directs locaux							
73113 - Taxe sur les surfaces commerciale							
73114 - Imposition forfaitaire sur entrepri							
73118 - Autres contributions directes							
73123 - Taxe comun.addit.droits mutatio							
73154 - Droits de place							
731721 - Taxe de séjour							
73174 - Taxe locale sur la publicité extéri							
<b>74 - Dotations et participations</b>							
<b>75 - Autres produits de gestion courante</b>			850,58		2 880,00		
<b>76 - Produits financiers</b>							
<b>77 - Produits spécifiques</b>							

VUE D'ENSEMBLE DU FONCTIONNEMENT PAR POSTE ANALYTIQUE

RECETTES DE FONCTIONNEMENT	PARKSENI CRS JULES FERRY SENILLOU	PAV PAV	PISCINE PISCINE MUNICIPALE	PL EUROP PLACE DE L'EUROPE	PL HARAS PLACE DU HARAS	PL REPUB PLACE DE LA REPUBLIQUE	PLUVIAL PLUVIAL
013 - Atténuations de charges	.....	.....	.....	.....	.....	.....	.....
002 - Excédent de fonctionnement report	.....	.....	.....	.....	.....	.....	.....
<b>Total recettes de fonctionnement</b>	.....	.....	<b>14 546,58</b>	.....	<b>2 880,00</b>	.....	.....

<b>SOLDE DE FONCTIONNEMENT</b>	<b>-51,21</b>	<b>-293,48</b>	<b>-102 789,63</b>	<b>-44 621,93</b>	<b>2 880,00</b>	<b>-106,26</b>	<b>-5 364,00</b>
--------------------------------	---------------	----------------	--------------------	-------------------	-----------------	----------------	------------------

VUE D'ENSEMBLE DU FONCTIONNEMENT PAR POSTE ANALYTIQUE

DEPENSES DE FONCTIONNEMENT	PM POLICE MUNICIPALE	POLYVAL SALLE POLYVALENTE	PRESB PRESBYTERE	PRIMAIRE ECOLE PRIMAIRE	PROPVILL PROPRETE URBAINE ET ECARTS	REG DONJ DONJON (sauf batiment)	REG MAR HALLES FOIRES MARCHES
<b>011 - Charges à caractère général</b>	<b>5 115,35</b>	<b>4 783,88</b>	<b>20 242,85</b>	<b>116 712,19</b>	<b>52 586,82</b>	<b>4 805,18</b>	
60 - ACHATS ET VARIATION DES STOCK	3 995,22	2 307,00	1 843,71	59 092,63	98,82	1 720,40	
61 - SERVICES EXTERIEURS	171,77	1 656,94	18 399,14	13 007,90	52 488,00	635,50	
62 - AUTRES SERVICES EXTERIEURS	948,36	819,94		44 611,66		2 449,28	
63 - IMPOTS, TAXES ET VERSEMENTS A							
<b>012 - Charges de personnel et frais assim</b>	<b>90 668,97</b>			<b>119 406,23</b>			
62 - AUTRES SERVICES EXTERIEURS							
63 - IMPOTS, TAXES ET VERSEMENTS A	917,28			1 395,88			
64 - CHARGES DE PERSONNEL	89 751,69			118 010,35			
<b>014 - Atténuations de produits</b>						<b>110,26</b>	
<b>65 - Autres charges de gestion courante</b>				<b>6 000,00</b>			
<b>66 - Charges financières</b>				<b>36 116,29</b>			
<b>67 - Charges spécifiques</b>							
<b>68 - Dotations aux amortissements, aux d</b>	<b>169,04</b>			<b>3 253,50</b>			<b>63,04</b>
<b>Total dépenses de fonctionnement</b>	<b>95 953,36</b>	<b>4 783,88</b>	<b>20 242,85</b>	<b>281 488,21</b>	<b>52 586,82</b>	<b>4 915,44</b>	<b>63,04</b>

RECETTES DE FONCTIONNEMENT	PM POLICE MUNICIPALE	POLYVAL SALLE POLYVALENTE	PRESB PRESBYTERE	PRIMAIRE ECOLE PRIMAIRE	PROPVILL PROPRETE URBAINE ET ECARTS	REG DONJ DONJON (sauf batiment)	REG MAR HALLES FOIRES MARCHES
<b>70 - Produits des services, domaine et v</b>	<b>35,00</b>					<b>26 516,17</b>	
<b>73 - Impôts et taxes</b>							
<b>731 - Impositions directes</b>						<b>214,23</b>	<b>6 629,00</b>
73111 - Impôts directs locaux							
73113 - Taxe sur les surfaces commerciale							
73114 - Imposition forfaitaire sur entrepri							
73118 - Autres contributions directes							
73123 - Taxe comun.addit.droits mutatio							
73154 - Droits de place							6 629,00
731721 - Taxe de séjour						214,23	
73174 - Taxe locale sur la publicité extéri							
<b>74 - Dotations et participations</b>				<b>38 501,40</b>			
<b>75 - Autres produits de gestion courante</b>						<b>4 964,00</b>	
<b>76 - Produits financiers</b>							
<b>77 - Produits spécifiques</b>							

VUE D'ENSEMBLE DU FONCTIONNEMENT PAR POSTE ANALYTIQUE

RECETTES DE FONCTIONNEMENT	PM POLICE MUNICIPALE	POLYVAL SALLE POLYVALENTE	PRESB PRESBYTERE	PRIMAIRE ECOLE PRIMAIRE	PROPVILL PROPRETE URBAINE ET ECARTS	REG DONJ DONJON (sauf batiment)	REG MAR HALLES FOIRES MARCHES
013 - Atténuations de charges	802,09						
002 - Excédent de fonctionnement report							
<b>Total recettes de fonctionnement</b>	<b>837,09</b>			<b>38 501,40</b>		<b>31 694,40</b>	<b>6 629,00</b>

<b>SOLDE DE FONCTIONNEMENT</b>	<b>-95 116,27</b>	<b>-4 783,88</b>	<b>-20 242,85</b>	<b>-242 986,81</b>	<b>-52 586,82</b>	<b>26 778,96</b>	<b>6 565,96</b>
--------------------------------	-------------------	------------------	-------------------	--------------------	-------------------	------------------	-----------------

VUE D'ENSEMBLE DU FONCTIONNEMENT PAR POSTE ANALYTIQUE

DEPENSES DE FONCTIONNEMENT	RESTO SC RESTAURANT SCOLAIRE	RPE RELAIS PETITE ENFANCE	RUE AUTR RUE AUTRE (bornes, pmv...)	SDF SALLE DES FETES	SDIS CENTRE DE SECOURS	SEUGNE SEUGNE	STADE STADE
<b>011 - Charges à caractère général</b>	<b>127 800,10</b>	<b>7 594,79</b>	<b>1 939,73</b>	<b>27 824,62</b>		<b>23 244,54</b>	<b>64 024,74</b>
60 - ACHATS ET VARIATION DES STOCK	117 828,75	843,10	1 939,73	26 656,32		707,94	54 201,84
61 - SERVICES EXTERIEURS	9 502,17	2 694,61		1 079,98		22 536,60	8 731,14
62 - AUTRES SERVICES EXTERIEURS	469,18	4 057,08		88,32			1 091,76
63 - IMPOTS, TAXES ET VERSEMENTS A							
<b>012 - Charges de personnel et frais assim</b>	<b>237 630,83</b>	<b>36 230,62</b>					<b>77 439,93</b>
62 - AUTRES SERVICES EXTERIEURS							
63 - IMPOTS, TAXES ET VERSEMENTS A	2 746,42	400,59					845,53
64 - CHARGES DE PERSONNEL	234 884,41	35 830,03					76 594,40
<b>014 - Atténuations de produits</b>							
<b>65 - Autres charges de gestion courante</b>	<b>4 094,66</b>	<b>160,00</b>			<b>105 919,65</b>		
<b>66 - Charges financières</b>							
<b>67 - Charges spécifiques</b>							
<b>68 - Dotations aux amortissements, aux d</b>	<b>8 954,01</b>	<b>2 016,00</b>		<b>1 778,26</b>		<b>1 116,00</b>	<b>5 834,29</b>
<b>Total dépenses de fonctionnement</b>	<b>378 479,60</b>	<b>46 001,41</b>	<b>1 939,73</b>	<b>29 602,88</b>	<b>105 919,65</b>	<b>24 360,54</b>	<b>147 298,96</b>

RECETTES DE FONCTIONNEMENT	RESTO SC RESTAURANT SCOLAIRE	RPE RELAIS PETITE ENFANCE	RUE AUTR RUE AUTRE (bornes, pmv...)	SDF SALLE DES FETES	SDIS CENTRE DE SECOURS	SEUGNE SEUGNE	STADE STADE
<b>70 - Produits des services, domaine et v</b>	<b>100 825,80</b>	<b>2 464,69</b>					<b>2 294,46</b>
<b>73 - Impôts et taxes</b>							
<b>731 - Impositions directes</b>							
73111 - Impôts directs locaux							
73113 - Taxe sur les surfaces commerciale							
73114 - Imposition forfaitaire sur entrepri							
73118 - Autres contributions directes							
73123 - Taxe comun.addit.droits mutatio							
73154 - Droits de place							
731721 - Taxe de séjour							
73174 - Taxe locale sur la publicité extéri							
<b>74 - Dotations et participations</b>		<b>62 355,32</b>				<b>20 000,00</b>	
<b>75 - Autres produits de gestion courante</b>	<b>25,15</b>						
<b>76 - Produits financiers</b>							
<b>77 - Produits spécifiques</b>							

VUE D'ENSEMBLE DU FONCTIONNEMENT PAR POSTE ANALYTIQUE

RECETTES DE FONCTIONNEMENT	RESTO SC RESTAURANT SCOLAIRE	RPE RELAIS PETITE ENFANCE	RUE AUTR RUE AUTRE (bornes, pmv...)	SDF SALLE DES FETES	SDIS CENTRE DE SECOURS	SEUGNE SEUGNE	STADE STADE
013 - Atténuations de charges	5 091,00						
002 - Excédent de fonctionnement report							
<b>Total recettes de fonctionnement</b>	<b>105 941,95</b>	<b>64 820,01</b>				<b>20 000,00</b>	<b>2 294,46</b>

<b>SOLDE DE FONCTIONNEMENT</b>	<b>-272 537,65</b>	<b>18 818,60</b>	<b>-1 939,73</b>	<b>-29 602,88</b>	<b>-105 919,65</b>	<b>-4 360,54</b>	<b>-145 004,50</b>
--------------------------------	--------------------	------------------	------------------	-------------------	--------------------	------------------	--------------------

VUE D'ENSEMBLE DU FONCTIONNEMENT PAR POSTE ANALYTIQUE

DEPENSES DE FONCTIONNEMENT	STE MARI Ecole STE Marie	TEMPLE TEMPLE	URBA URBANISME SERV MAIRIE	VOIRIE VOIRIE	WC WC PUBLICS	TOTAL	Réalisé 2023
<b>011 - Charges à caractère général</b>		99,20	2 692,59	65 136,52	437,87	1 693 535,52	1 587 413,72
60 - ACHATS ET VARIATION DES STOCK		51,20		18 479,96	287,87	923 358,97	912 188,26
61 - SERVICES EXTERIEURS		48,00		46 652,00	150,00	486 953,96	404 490,17
62 - AUTRES SERVICES EXTERIEURS			2 647,59	4,56		246 200,07	232 817,29
63 - IMPOTS, TAXES ET VERSEMENTS A			45,00			37 022,52	37 918,00
<b>012 - Charges de personnel et frais assim</b>						<b>3 713 526,89</b>	<b>3 635 912,19</b>
62 - AUTRES SERVICES EXTERIEURS						1 862,50	8 405,78
63 - IMPOTS, TAXES ET VERSEMENTS A						55 769,13	57 153,84
64 - CHARGES DE PERSONNEL						3 655 895,26	3 570 352,57
<b>014 - Atténuations de produits</b>						<b>9 978,26</b>	<b>240,13</b>
<b>65 - Autres charges de gestion courante</b>	25 762,00					<b>644 963,72</b>	<b>520 909,04</b>
<b>66 - Charges financières</b>						<b>79 389,40</b>	<b>40 991,16</b>
<b>67 - Charges spécifiques</b>						<b>6 136,66</b>	<b>189 104,36</b>
<b>68 - Dotations aux amortissements, aux d</b>			972,00	32 380,57		<b>607 549,48</b>	<b>514 822,80</b>
<b>Total dépenses de fonctionnement</b>	<b>25 762,00</b>	<b>99,20</b>	<b>3 664,59</b>	<b>97 517,09</b>	<b>437,87</b>	<b>6 755 079,93</b>	<b>6 489 393,40</b>

RECETTES DE FONCTIONNEMENT	STE MARI Ecole STE Marie	TEMPLE TEMPLE	URBA URBANISME SERV MAIRIE	VOIRIE VOIRIE	WC WC PUBLICS	TOTAL	Réalisé 2023
<b>70 - Produits des services, domaine et v</b>				22 098,59		359 600,40	325 960,43
<b>73 - Impôts et taxes</b>						<b>738 868,00</b>	<b>4 439 738,44</b>
<b>731 - Impositions directes</b>						<b>3 876 670,42</b>	
73111 - Impôts directs locaux						3 350 704,00	
73113 - Taxe sur les surfaces commerciale						283 732,00	
73114 - Imposition forfaitaire sur entrepri						54 241,00	
73118 - Autres contributions directes						20 196,00	
73123 - Taxe comun.addit.droits mutatio						130 642,74	
73154 - Droits de place						7 819,25	
731721 - Taxe de séjour						214,23	
73174 - Taxe locale sur la publicité extéri						29 121,20	
<b>74 - Dotations et participations</b>						<b>2 177 054,21</b>	<b>2 068 490,06</b>
<b>75 - Autres produits de gestion courante</b>				817,75		<b>137 422,00</b>	<b>63 172,42</b>
<b>76 - Produits financiers</b>						<b>20,84</b>	<b>13,89</b>
<b>77 - Produits spécifiques</b>						<b>6 914,00</b>	<b>270 537,19</b>

VUE D'ENSEMBLE DU FONCTIONNEMENT PAR POSTE ANALYTIQUE

RECETTES DE FONCTIONNEMENT	STE MARI Ecole STE Marie	TEMPLE TEMPLE	URBA URBANISME SERV MAIRIE	VOIRIE VOIRIE	WC WC PUBLICS	TOTAL	Réalisé 2023
013 - Atténuations de charges						141 848,53	201 007,81
002 - Excédent de fonctionnement report						2 230 070,06	1 713 512,69
<b>Total recettes de fonctionnement</b>				22 916,34		9 668 468,46	9 082 432,93

<b>SOLDE DE FONCTIONNEMENT</b>	-25 762,00	-99,20	-3 664,59	-74 600,75	-437,87	2 913 388,53	2 593 039,53
--------------------------------	------------	--------	-----------	------------	---------	--------------	--------------

DETAIL DU FONCTIONNEMENT PAR POSTE ANALYTIQUE - DEPENSES

DEPENSES DE FONCTIONNEMENT	AFFAIRES AFFAIRES	AIRE JEU AIRES DE JEUX	ANIM CER ANIMATION CEREMONIE	ANIM VIL ANIMATION DE LA VILLE	ARROSAGE ARROSAGE	ASSAINIS ASSAINISSEMENT	ASSO ASSOCIATION aides
<b>011 - Charges à caractère général</b>		1 264,35	81 956,77	22 101,26	6 107,84	371,63	2 703,60
<b>60 - ACHATS ET VARIATION DES STOCK</b>		1 264,35	4 532,41	1 227,57	5 842,86	29,63	
60611 - Eau et assainissement					1 748,42	29,63	
60612 - Energie - Electricité			25,02		4 094,44		
60621 - Combustibles							
60622 - Carburants							
60623 - Alimentation			301,63	25,93			
60624 - Produits de traitement							
60628 - Autres fournitures non stockées							
60631 - Fournitures d'entretien							
60632 - Fournitures de petit équipement		1 264,35	4 166,25	1 194,19			
60633 - Fournitures de voirie							
60636 - Habillement et vêtements de trav							
6064 - Fournitures administratives							
6065 - Livres,disques,cassettes(bibliothè							
60668 - Autres produits pharmaceutique							
6067 - Fournitures scolaires							
6068 - Autres matières et fournitures			39,51	7,45			
<b>61 - SERVICES EXTERIEURS</b>			4 080,52	6 630,56	264,98	342,00	
611 - Contrats de prestations de service			1 020,00				
6132 - Locations immobilières							
6135 - Locations mobilières							
61351 - Matériel roulant			3 060,52	6 150,56			
61358 - Autres				480,00			
614 - Charges locatives et de copropriét							
61521 - Terrains							
615221 - Bâtiments publics							
615228 - Autres bâtiments							
615231 - Voiries							
615232 - Réseaux						342,00	
61551 - Matériel roulant							
61558 - Autres biens mobiliers					264,98		
6156 - Maintenance							
6161 - Multirisques							
617 - Etudes et recherches							

DETAIL DU FONCTIONNEMENT PAR POSTE ANALYTIQUE - DEPENSES

DEPENSES DE FONCTIONNEMENT	AFFAIRES AFFAIRES	AIRE JEU AIRES DE JEUX	ANIM CER ANIMATION CEREMONIE	ANIM VIL ANIMATION DE LA VILLE	ARROSAGE ARROSAGE	ASSAINIS ASSAINISSEMENT	ASSO ASSOCIATION aides
6182 - Documentation générale et techniq							
6184 - Versements à des organismes de							
6188 - Autres frais divers							
<b>62 - AUTRES SERVICES EXTERIEURS</b>			<b>73 343,84</b>	<b>14 243,13</b>			<b>2 703,60</b>
6225 - Indemnités au comptable et aux ré							
6226 - Honoraires							
62261 - Honoraires médicaux et paramédi							
62268 - Autres honoraires, conseils...							
6227 - Frais d'actes et de contentieux							
6228 - Divers							
6231 - Annonces et insertions							
6232 - Fêtes et cérémonies			72 792,10	14 163,21			
6234 - Réceptions							
6236 - Catalogues et imprimés			382,70				
6237 - Publications							
6238 - Divers							
6251 - Voyages, déplacements et mission							
6255 - Frais de déménagement							
6256 - Missions							
6257 - Réceptions							
6261 - Frais d'affranchissement							
6262 - Frais de télécommunications			89,04	79,92			
627 - Services bancaires et assimilés							
6281 - Concours divers (cotisations...)			80,00				2 703,60
6282 - Frais de gardiennage							
6283 - Frais de nettoyage des locaux							
62878 - A des tiers							
<b>63 - IMPOTS, TAXES ET VERSEMENTS A</b>							
63512 - Taxes foncières							
63513 - Autres impôts locaux							
6354 - Droits d'enregistrement et de timbr							
6355 - Taxes et impôts sur les véhicules							
6358 - Autres droits							
<b>012 - Charges de personnel et frais assim</b>							
<b>62 - AUTRES SERVICES EXTERIEURS</b>							

DETAIL DU FONCTIONNEMENT PAR POSTE ANALYTIQUE - DEPENSES

DEPENSES DE FONCTIONNEMENT	AFFAIRES AFFAIRES	AIRE JEU AIRES DE JEUX	ANIM CER ANIMATION CEREMONIE	ANIM VIL ANIMATION DE LA VILLE	ARROSAGE ARROSAGE	ASSAINIS ASSAINISSEMENT	ASSO ASSOCIATION aides
6218 - Autre personnel extérieur							
<b>63 - IMPOTS, TAXES ET VERSEMENTS A</b>							
6332 - Cotisations versées au FNAL							
6333 - Particip.des employeurs à la form							
6336 - Cotisations au centre national et C							
6338 - Autres impôts,taxes&vers.assimilé							
<b>64 - CHARGES DE PERSONNEL</b>							
64111 - Rémunération principale							
64112 - Supp. fam. de traite. & indemnité							
64113 - NBI							
64118 - Autres indemnités							
64131 - Rémunérations							
64132 - Suppl. familial de traitement et in							
64138 - Primes et autres indemnités							
6415 - Congés payés							
64168 - Autres emplois aidés							
6417 - Rémunérations des apprentis							
6451 - Cotisations à l'URSSAF							
6453 - Cotisations aux caisses de retrait							
6454 - Cotisations aux ASSEDIC							
6455 - Cotisations pour assurance du pers							
6456 - Versement au FNC du supplémen							
6458 - Cotisations aux organismes sociau							
6475 - Médecine du travail, pharmacie							
6488 - Autres							
<b>014 - Atténuations de produits</b>							
7391112 - Dégrev. taxe habit. sur les loge							
73952 - Fraction compensatoire de la CVA							
7398 - Reversements, restitutions et prélè							
<b>65 - Autres charges de gestion courante</b>			<b>884,58</b>	<b>603,36</b>			<b>233 460,00</b>
6512 - Stagiaires de la formation professi							
6518 - Divers							
6531 - Indemnités, frais de mission et de							
65311 - Indemnités de fonction							
65313 - Cotisations de retraite							

DETAIL DU FONCTIONNEMENT PAR POSTE ANALYTIQUE - DEPENSES

DEPENSES DE FONCTIONNEMENT	AFFAIRES AFFAIRES	AIRE JEU AIRES DE JEUX	ANIM CER ANIMATION CEREMONIE	ANIM VIL ANIMATION DE LA VILLE	ARROSAGE ARROSAGE	ASSAINIS ASSAINISSEMENT	ASSO ASSOCIATION aides
65314 - Cotisations de sécurité sociale - p							
6532 - Indem. membres Conseil - sectio							
6533 - Indem. membres Conseil - sectio							
6534 - Cotisations de sécurité sociale - pa							
6541 - Créances admises en non-valeur							
6542 - Créances éteintes							
6553 - Service d'incendie							
65568 - Autres contributions							
6558 - Autres contributions obligatoires							
657362 - Budgets annexes et régies							
65736211 - Non dotés de la personnalité							
6574 - Subv.fonct.aux asso.&autres pers							
65748 - Autres personnes de droit privé							233 220,00
65811 - Droits d'utilisation – informatique							
65818 - Autres			884,58	603,36			
65888 - Autres							240,00
<b>66 - Charges financières</b>							
66111 - Intérêts réglés à l'échéance							
661121 - ICNE de l'exercice N							
661122 - ICNE de l'exercice N-1							
6615 - Intérêts des comptes courants&d							
6688 - Autres							
<b>67 - Charges spécifiques</b>							
6718 - Autres charges exceptionnelles su							
673 - Titres annulés (sur exercices antéri							
6745 - Subventions aux personnes de droi							
675 - Valeurs comptables des immobilisat							
6761 - Diff. sur réalisations (positives) tran							
<b>68 - Dotations aux amortissements, aux d</b>	<b>403,00</b>	<b>583,00</b>	<b>5 750,40</b>	<b>4 657,91</b>			
6811 - Dot.aux amort.des immo.incorporell	403,00	583,00	5 750,40	4 657,91			
6817 - Dot.aux prov. pour dépré. des acti							
<b>Total dépenses de fonctionnement</b>	<b>403,00</b>	<b>1 847,35</b>	<b>88 591,75</b>	<b>27 362,53</b>	<b>6 107,84</b>	<b>371,63</b>	<b>236 163,60</b>

DETAIL DU FONCTIONNEMENT PAR POSTE ANALYTIQUE - DEPENSES

DEPENSES DE FONCTIONNEMENT	ATELIERS ATELIERS (CTM)	BAT DIV BATIMENTS COMMUNAUX	BAT 35 BAT 35 RUE DE COGNAC entraide	BAT AERO AERO CLUB	BAT ANN BAT ANNEXEPARKING DES REMPARTS	BAT ASSO RUE C DE GAULLE/ASSOCIA TIONS	BAT BALL BALL TRAP
<b>011 - Charges à caractère général</b>	<b>92 546,24</b>	<b>20 610,47</b>	<b>4 188,88</b>	<b>1 124,20</b>	<b>18 072,56</b>	<b>10 521,97</b>	<b>571,90</b>
<b>60 - ACHATS ET VARIATION DES STOCK</b>	<b>75 131,20</b>	<b>19 610,47</b>	<b>3 972,88</b>		<b>14 201,36</b>	<b>8 696,05</b>	<b>571,90</b>
60611 - Eau et assainissement	236,35				51,21		
60612 - Energie - Electricité	22 455,91	9 144,76	3 629,55		14 137,05	2 660,03	571,90
60621 - Combustibles		103,79				5 841,47	
60622 - Carburants	18 852,85						
60623 - Alimentation							
60624 - Produits de traitement	190,00						
60628 - Autres fournitures non stockées							
60631 - Fournitures d'entretien	2 311,53	708,48					
60632 - Fournitures de petit équipement	11 973,19	9 653,44	343,33		13,10	194,55	
60633 - Fournitures de voirie							
60636 - Habillement et vêtements de trav	17 863,97						
6064 - Fournitures administratives	1 247,40						
6065 - Livres,disques,cassettes(bibliothè							
60668 - Autres produits pharmaceutique							
6067 - Fournitures scolaires							
6068 - Autres matières et fournitures							
<b>61 - SERVICES EXTERIEURS</b>	<b>15 684,82</b>	<b>1 000,00</b>	<b>216,00</b>	<b>115,20</b>	<b>3 871,20</b>	<b>1 771,20</b>	
611 - Contrats de prestations de service	13 534,93	1 000,00	216,00	115,20	151,20	180,00	
6132 - Locations immobilières							
6135 - Locations mobilières							
61351 - Matériel roulant							
61358 - Autres							
614 - Charges locatives et de copropriét							
61521 - Terrains							
615221 - Bâtiments publics					3 720,00		
615228 - Autres bâtiments						1 231,20	
615231 - Voiries							
615232 - Réseaux							
61551 - Matériel roulant							
61558 - Autres biens mobiliers	386,75					360,00	
6156 - Maintenance	1 042,94						
6161 - Multirisques							
617 - Etudes et recherches							

DETAIL DU FONCTIONNEMENT PAR POSTE ANALYTIQUE - DEPENSES

DEPENSES DE FONCTIONNEMENT	ATELIERS ATELIERS (CTM)	BAT DIV BATIMENTS COMMUNAUX	BAT 35 BAT 35 RUE DE COGNAC entraide	BAT AERO AERO CLUB	BAT ANN BAT ANNEXEPARKING DES REMPARTS	BAT ASSO RUE C DE GAULLE/ASSOCIA TIONS	BAT BALL BALL TRAP
6182 - Documentation générale et techniq							
6184 - Versements à des organismes de	720,20						
6188 - Autres frais divers							
<b>62 - AUTRES SERVICES EXTERIEURS</b>	<b>1 730,22</b>					<b>54,72</b>	
6225 - Indemnités au comptable et aux ré							
6226 - Honoraires							
62261 - Honoraires médicaux et paramédi							
62268 - Autres honoraires, conseils...							
6227 - Frais d'actes et de contentieux							
6228 - Divers							
6231 - Annonces et insertions							
6232 - Fêtes et cérémonies	47,25						
6234 - Réceptions							
6236 - Catalogues et imprimés							
6237 - Publications							
6238 - Divers							
6251 - Voyages, déplacements et mission	507,04						
6255 - Frais de déménagement							
6256 - Missions							
6257 - Réceptions							
6261 - Frais d'affranchissement							
6262 - Frais de télécommunications	613,93					54,72	
627 - Services bancaires et assimilés							
6281 - Concours divers (cotisations...)							
6282 - Frais de gardiennage							
6283 - Frais de nettoyage des locaux							
62878 - A des tiers	562,00						
<b>63 - IMPOTS, TAXES ET VERSEMENTS A</b>				<b>1 009,00</b>			
63512 - Taxes foncières				1 009,00			
63513 - Autres impôts locaux							
6354 - Droits d'enregistrement et de timbr							
6355 - Taxes et impôts sur les véhicules							
6358 - Autres droits							
<b>012 - Charges de personnel et frais assim</b>	<b>988 232,59</b>						
<b>62 - AUTRES SERVICES EXTERIEURS</b>							

DETAIL DU FONCTIONNEMENT PAR POSTE ANALYTIQUE - DEPENSES

DEPENSES DE FONCTIONNEMENT	ATELIERS ATELIERS (CTM)	BAT DIV BATIMENTS COMMUNAUX	BAT 35 BAT 35 RUE DE COGNAC entraide	BAT AERO AERO CLUB	BAT ANN BAT ANNEXEPARKING DES REMPARTS	BAT ASSO RUE C DE GAULLE/ASSOCIA TIONS	BAT BALL BALL TRAP
6218 - Autre personnel extérieur							
<b>63 - IMPOTS, TAXES ET VERSEMENTS A</b>	<b>10 501,49</b>						
6332 - Cotisations versées au FNAL	2 917,16						
6333 - Particip.des employeurs à la form							
6336 - Cotisations au centre national et C	5 834,33						
6338 - Autres impôts,taxes&vers.assimilé	1 750,00						
<b>64 - CHARGES DE PERSONNEL</b>	<b>977 731,10</b>						
64111 - Rémunération principale	495 852,32						
64112 - Supp. fam. de traite. & indemnité	9 383,13						
64113 - NBI	2 221,21						
64118 - Autres indemnités	103 052,35						
64131 - Rémunérations	83 441,29						
64132 - Suppl. familial de traitement et in	308,71						
64138 - Primes et autres indemnités	8 926,26						
6415 - Congés payés	2 937,15						
64168 - Autres emplois aidés							
6417 - Rémunérations des apprentis							
6451 - Cotisations à l'URSSAF	97 809,79						
6453 - Cotisations aux caisses de retrait	166 986,91						
6454 - Cotisations aux ASSEDIC	3 806,02						
6455 - Cotisations pour assurance du pers							
6456 - Versement au FNC du supplémen							
6458 - Cotisations aux organismes sociaux	1 997,96						
6475 - Médecine du travail, pharmacie	1 008,00						
6488 - Autres							
<b>014 - Atténuations de produits</b>							
7391112 - Dégrèv. taxe habit. sur les loge							
73952 - Fraction compensatoire de la CVA							
7398 - Reversements, restitutions et prélè							
<b>65 - Autres charges de gestion courante</b>							
6512 - Stagiaires de la formation professi							
6518 - Divers							
6531 - Indemnités, frais de mission et de							
65311 - Indemnités de fonction							
65313 - Cotisations de retraite							

DETAIL DU FONCTIONNEMENT PAR POSTE ANALYTIQUE - DEPENSES

DEPENSES DE FONCTIONNEMENT	ATELIERS ATELIERS (CTM)	BAT DIV BATIMENTS COMMUNAUX	BAT 35 BAT 35 RUE DE COGNAC entraide	BAT AERO AERO CLUB	BAT ANN BAT ANNEXEPARKING DES REMPARTS	BAT ASSO RUE C DE GAULLE/ASSOCIA TIONS	BAT BALL BALL TRAP
65314 - Cotisations de sécurité sociale - p							
6532 - Indem. membres Conseil - sectio							
6533 - Indem. membres Conseil - sectio							
6534 - Cotisations de sécurité sociale - pa							
6541 - Créances admises en non-valeur							
6542 - Créances éteintes							
6553 - Service d'incendie							
65568 - Autres contributions							
6558 - Autres contributions obligatoires							
657362 - Budgets annexes et régies							
65736211 - Non dotés de la personnalité							
6574 - Subv.fonct.aux asso.&autres pers							
65748 - Autres personnes de droit privé							
65811 - Droits d'utilisation – informatique							
65818 - Autres							
65888 - Autres							
<b>66 - Charges financières</b>							
66111 - Intérêts réglés à l'échéance							
661121 - ICNE de l'exercice N							
661122 - ICNE de l'exercice N-1							
6615 - Intérêts des comptes courants&d							
6688 - Autres							
<b>67 - Charges spécifiques</b>							
6718 - Autres charges exceptionnelles su							
673 - Titres annulés (sur exercices antéri							
6745 - Subventions aux personnes de droi							
675 - Valeurs comptables des immobilisat							
6761 - Diff. sur réalisations (positives) tran							
<b>68 - Dotations aux amortissements, aux d</b>	<b>24 121,76</b>	<b>1 624,29</b>		<b>434,00</b>	<b>121,00</b>	<b>2 491,20</b>	
6811 - Dot.aux amort.des immo.incorporell	24 121,76	1 624,29		434,00	121,00	2 491,20	
6817 - Dot.aux prov. pour dépré. des acti							
<b>Total dépenses de fonctionnement</b>	<b>1 104 900,59</b>	<b>22 234,76</b>	<b>4 188,88</b>	<b>1 558,20</b>	<b>18 193,56</b>	<b>13 013,17</b>	<b>571,90</b>

DETAIL DU FONCTIONNEMENT PAR POSTE ANALYTIQUE - DEPENSES

DEPENSES DE FONCTIONNEMENT	BAT CANI BAT CLUB CANIN	BAT CHAS BAT CHASSE rue de Bordeaux	BAT COCH BAT COCHAIN (rue Jonzac)	BAT CSP BAT CSP (gambetta)	BAT DIST DISTILLERIE BATIMENT	BAT DIV BATIMENTS COMMUNAUX	BAT DONJ DONJON BATIMENT
<b>011 - Charges à caractère général</b>	228,00	1 054,04	54,00	2 222,63	25 699,38	1 269,67	64,80
<b>60 - ACHATS ET VARIATION DES STOCK</b>		1 054,04			20 400,64	1 269,67	
60611 - Eau et assainissement					737,98		
60612 - Energie - Electricité					17 763,95	489,16	
60621 - Combustibles							
60622 - Carburants							
60623 - Alimentation							
60624 - Produits de traitement							
60628 - Autres fournitures non stockées							
60631 - Fournitures d'entretien					44,85		
60632 - Fournitures de petit équipement		1 054,04			1 853,86	780,51	
60633 - Fournitures de voirie							
60636 - Habillement et vêtements de trav							
6064 - Fournitures administratives							
6065 - Livres,disques,cassettes(bibliothè							
60668 - Autres produits pharmaceutique							
6067 - Fournitures scolaires							
6068 - Autres matières et fournitures							
<b>61 - SERVICES EXTERIEURS</b>	228,00		54,00	2 222,63	547,20		64,80
611 - Contrats de prestations de service			54,00	256,80	547,20		64,80
6132 - Locations immobilières							
6135 - Locations mobilières							
61351 - Matériel roulant							
61358 - Autres							
614 - Charges locatives et de copropriét							
61521 - Terrains							
615221 - Bâtiments publics							
615228 - Autres bâtiments				1 552,50			
615231 - Voiries							
615232 - Réseaux	228,00						
61551 - Matériel roulant							
61558 - Autres biens mobiliers							
6156 - Maintenance				413,33			
6161 - Multirisques							
617 - Etudes et recherches							

DETAIL DU FONCTIONNEMENT PAR POSTE ANALYTIQUE - DEPENSES

DEPENSES DE FONCTIONNEMENT	BAT CANI BAT CLUB CANIN	BAT CHAS BAT CHASSE rue de Bordeaux	BAT COCH BAT COCHAIN (rue Jonzac)	BAT CSP BAT CSP (gambetta)	BAT DIST DISTILLERIE BATIMENT	BAT DIV BATIMENTS COMMUNAUX	BAT DONJ DONJON BATIMENT
6182 - Documentation générale et techniq							
6184 - Versements à des organismes de							
6188 - Autres frais divers							
<b>62 - AUTRES SERVICES EXTERIEURS</b>					<b>4 751,54</b>		
6225 - Indemnités au comptable et aux ré							
6226 - Honoraires							
62261 - Honoraires médicaux et paramédi							
62268 - Autres honoraires, conseils...							
6227 - Frais d'actes et de contentieux							
6228 - Divers							
6231 - Annonces et insertions							
6232 - Fêtes et cérémonies					269,54		
6234 - Réceptions							
6236 - Catalogues et imprimés							
6237 - Publications							
6238 - Divers							
6251 - Voyages, déplacements et mission							
6255 - Frais de déménagement							
6256 - Missions							
6257 - Réceptions							
6261 - Frais d'affranchissement							
6262 - Frais de télécommunications							
627 - Services bancaires et assimilés							
6281 - Concours divers (cotisations...)							
6282 - Frais de gardiennage							
6283 - Frais de nettoyage des locaux					4 482,00		
62878 - A des tiers							
<b>63 - IMPOTS, TAXES ET VERSEMENTS A</b>							
63512 - Taxes foncières							
63513 - Autres impôts locaux							
6354 - Droits d'enregistrement et de timbr							
6355 - Taxes et impôts sur les véhicules							
6358 - Autres droits							
<b>012 - Charges de personnel et frais assim</b>							
<b>62 - AUTRES SERVICES EXTERIEURS</b>							

DETAIL DU FONCTIONNEMENT PAR POSTE ANALYTIQUE - DEPENSES

DEPENSES DE FONCTIONNEMENT	BAT CANI BAT CLUB CANIN	BAT CHAS BAT CHASSE rue de Bordeaux	BAT COCH BAT COCHAIN (rue Jonzac)	BAT CSP BAT CSP (gambetta)	BAT DIST DISTILLERIE BATIMENT	BAT DIV BATIMENTS COMMUNAUX	BAT DONJ DONJON BATIMENT
6218 - Autre personnel extérieur							
<b>63 - IMPOTS, TAXES ET VERSEMENTS A</b>							
6332 - Cotisations versées au FNAL							
6333 - Particip.des employeurs à la form							
6336 - Cotisations au centre national et C							
6338 - Autres impôts,taxes&vers.assimilé							
<b>64 - CHARGES DE PERSONNEL</b>							
64111 - Rémunération principale							
64112 - Supp. fam. de traite. & indemnité							
64113 - NBI							
64118 - Autres indemnités							
64131 - Rémunérations							
64132 - Suppl. familial de traitement et in							
64138 - Primes et autres indemnités							
6415 - Congés payés							
64168 - Autres emplois aidés							
6417 - Rémunérations des apprentis							
6451 - Cotisations à l'URSSAF							
6453 - Cotisations aux caisses de retrait							
6454 - Cotisations aux ASSEDIC							
6455 - Cotisations pour assurance du pers							
6456 - Versement au FNC du supplémen							
6458 - Cotisations aux organismes sociaux							
6475 - Médecine du travail, pharmacie							
6488 - Autres							
<b>014 - Atténuations de produits</b>							
7391112 - Dégrev. taxe habit. sur les loge							
73952 - Fraction compensatoire de la CVA							
7398 - Reversements, restitutions et prélè							
<b>65 - Autres charges de gestion courante</b>							
6512 - Stagiaires de la formation professi							
6518 - Divers							
6531 - Indemnités, frais de mission et de							
65311 - Indemnités de fonction							
65313 - Cotisations de retraite							

DETAIL DU FONCTIONNEMENT PAR POSTE ANALYTIQUE - DEPENSES

DEPENSES DE FONCTIONNEMENT	BAT CANI BAT CLUB CANIN	BAT CHAS BAT CHASSE rue de Bordeaux	BAT COCH BAT COCHAIN (rue Jonzac)	BAT CSP BAT CSP (gambetta)	BAT DIST DISTILLERIE BATIMENT	BAT DIV BATIMENTS COMMUNAUX	BAT DONJ DONJON BATIMENT
65314 - Cotisations de sécurité sociale - p							
6532 - Indem. membres Conseil - sectio							
6533 - Indem. membres Conseil - sectio							
6534 - Cotisations de sécurité sociale - pa							
6541 - Créances admises en non-valeur							
6542 - Créances éteintes							
6553 - Service d'incendie							
65568 - Autres contributions							
6558 - Autres contributions obligatoires							
657362 - Budgets annexes et régies							
65736211 - Non dotés de la personnalité							
6574 - Subv.fonct.aux asso.&autres pers							
65748 - Autres personnes de droit privé							
65811 - Droits d'utilisation – informatique							
65818 - Autres							
65888 - Autres							
<b>66 - Charges financières</b>							
66111 - Intérêts réglés à l'échéance							
661121 - ICNE de l'exercice N							
661122 - ICNE de l'exercice N-1							
6615 - Intérêts des comptes courants&d							
6688 - Autres							
<b>67 - Charges spécifiques</b>							
6718 - Autres charges exceptionnelles su							
673 - Titres annulés (sur exercices antéri							
6745 - Subventions aux personnes de droi							
675 - Valeurs comptables des immobilisat							
6761 - Diff. sur réalisations (positives) tran							
<b>68 - Dotations aux amortissements, aux d</b>					4 974,00	408,00	
6811 - Dot.aux amort.des immo.incorporell					4 974,00	408,00	
6817 - Dot.aux prov. pour dépré. des acti							
<b>Total dépenses de fonctionnement</b>	<b>228,00</b>	<b>1 054,04</b>	<b>54,00</b>	<b>2 222,63</b>	<b>30 673,38</b>	<b>1 677,67</b>	<b>64,80</b>

DETAIL DU FONCTIONNEMENT PAR POSTE ANALYTIQUE - DEPENSES

DEPENSES DE FONCTIONNEMENT	BAT FADA BAT FADAS BAROUF rue balivet	BAT HAL BAT HALLE	BAT HOPI HOPITAL PELERINS	BAT JEUN BAT JEUNES AV POITOU	BAT LOGE BAT LOGEMENT (rue G Moreau)	BAT MILL MILLE CLUB	BAT PECH BAT MAISON PECHE (Thiers)
<b>011 - Charges à caractère général</b>	<b>704,55</b>	<b>3 920,71</b>	<b>7 176,56</b>	<b>167,73</b>	<b>1 682,82</b>	<b>2 890,90</b>	<b>48,00</b>
<b>60 - ACHATS ET VARIATION DES STOCK</b>	<b>39,55</b>	<b>1 286,23</b>	<b>1 095,96</b>	<b>167,73</b>	<b>481,16</b>	<b>2 758,90</b>	
60611 - Eau et assainissement							
60612 - Energie - Electricité		734,67	946,80	167,73	150,50	2 553,48	
60621 - Combustibles							
60622 - Carburants							
60623 - Alimentation							
60624 - Produits de traitement							
60628 - Autres fournitures non stockées							
60631 - Fournitures d'entretien		331,82					
60632 - Fournitures de petit équipement	39,55	219,74	149,16		330,66	205,42	
60633 - Fournitures de voirie							
60636 - Habillement et vêtements de trav							
6064 - Fournitures administratives							
6065 - Livres,disques,cassettes(bibliothè							
60668 - Autres produits pharmaceutique							
6067 - Fournitures scolaires							
6068 - Autres matières et fournitures							
<b>61 - SERVICES EXTERIEURS</b>	<b>665,00</b>	<b>2 112,48</b>	<b>6 080,60</b>			<b>132,00</b>	<b>48,00</b>
611 - Contrats de prestations de service	60,00	1 056,00	6 080,60			132,00	48,00
6132 - Locations immobilières							
6135 - Locations mobilières							
61351 - Matériel roulant							
61358 - Autres							
614 - Charges locatives et de copropriét							
61521 - Terrains							
615221 - Bâtiments publics							
615228 - Autres bâtiments	605,00						
615231 - Voiries							
615232 - Réseaux							
61551 - Matériel roulant							
61558 - Autres biens mobiliers		1 056,48					
6156 - Maintenance							
6161 - Multirisques							
617 - Etudes et recherches							

DETAIL DU FONCTIONNEMENT PAR POSTE ANALYTIQUE - DEPENSES

DEPENSES DE FONCTIONNEMENT	BAT FADA BAT FADAS BAROUF rue balivet	BAT HAL BAT HALLE	BAT HOPI HOPITAL PELERINS	BAT JEUN BAT JEUNES AV POITOU	BAT LOGE BAT LOGEMENT (rue G Moreau)	BAT MILL MILLE CLUB	BAT PECH BAT MAISON PECHE (Thiers)
6182 - Documentation générale et techniq							
6184 - Versements à des organismes de							
6188 - Autres frais divers							
<b>62 - AUTRES SERVICES EXTERIEURS</b>		<b>522,00</b>			<b>609,66</b>		
6225 - Indemnités au comptable et aux ré							
6226 - Honoraires							
62261 - Honoraires médicaux et paramédi							
62268 - Autres honoraires, conseils...							
6227 - Frais d'actes et de contentieux							
6228 - Divers							
6231 - Annonces et insertions							
6232 - Fêtes et cérémonies							
6234 - Réceptions							
6236 - Catalogues et imprimés							
6237 - Publications							
6238 - Divers							
6251 - Voyages, déplacements et mission							
6255 - Frais de déménagement							
6256 - Missions							
6257 - Réceptions							
6261 - Frais d'affranchissement							
6262 - Frais de télécommunications					609,66		
627 - Services bancaires et assimilés							
6281 - Concours divers (cotisations...)							
6282 - Frais de gardiennage							
6283 - Frais de nettoyage des locaux		522,00					
62878 - A des tiers							
<b>63 - IMPOTS, TAXES ET VERSEMENTS A</b>					<b>592,00</b>		
63512 - Taxes foncières							
63513 - Autres impôts locaux					592,00		
6354 - Droits d'enregistrement et de timbr							
6355 - Taxes et impôts sur les véhicules							
6358 - Autres droits							
<b>012 - Charges de personnel et frais assim</b>							
<b>62 - AUTRES SERVICES EXTERIEURS</b>							

DETAIL DU FONCTIONNEMENT PAR POSTE ANALYTIQUE - DEPENSES

DEPENSES DE FONCTIONNEMENT	BAT FADA BAT FADAS BAROUF rue balivet	BAT HAL BAT HALLE	BAT HOPI HOPITAL PELERINS	BAT JEUN BAT JEUNES AV POITOU	BAT LOGE BAT LOGEMENT (rue G Moreau)	BAT MILL MILLE CLUB	BAT PECH BAT MAISON PECHE (Thiers)
6218 - Autre personnel extérieur							
<b>63 - IMPOTS, TAXES ET VERSEMENTS A</b>							
6332 - Cotisations versées au FNAL							
6333 - Particip.des employeurs à la form							
6336 - Cotisations au centre national et C							
6338 - Autres impôts,taxes&vers.assimilé							
<b>64 - CHARGES DE PERSONNEL</b>							
64111 - Rémunération principale							
64112 - Supp. fam. de traite. & indemnité							
64113 - NBI							
64118 - Autres indemnités							
64131 - Rémunérations							
64132 - Suppl. familial de traitement et in							
64138 - Primes et autres indemnités							
6415 - Congés payés							
64168 - Autres emplois aidés							
6417 - Rémunérations des apprentis							
6451 - Cotisations à l'URSSAF							
6453 - Cotisations aux caisses de retrait							
6454 - Cotisations aux ASSEDIC							
6455 - Cotisations pour assurance du pers							
6456 - Versement au FNC du supplémen							
6458 - Cotisations aux organismes sociaux							
6475 - Médecine du travail, pharmacie							
6488 - Autres							
<b>014 - Atténuations de produits</b>							
7391112 - Dégrèv. taxe habit. sur les loge							
73952 - Fraction compensatoire de la CVA							
7398 - Reversements, restitutions et prélè							
<b>65 - Autres charges de gestion courante</b>							
6512 - Stagiaires de la formation professi							
6518 - Divers							
6531 - Indemnités, frais de mission et de							
65311 - Indemnités de fonction							
65313 - Cotisations de retraite							

DETAIL DU FONCTIONNEMENT PAR POSTE ANALYTIQUE - DEPENSES

DEPENSES DE FONCTIONNEMENT	BAT FADA BAT FADAS BAROUF rue balivet	BAT HAL BAT HALLE	BAT HOPI HOPITAL PELERINS	BAT JEUN BAT JEUNES AV POITOU	BAT LOGE BAT LOGEMENT (rue G Moreau)	BAT MILL MILLE CLUB	BAT PECH BAT MAISON PECHE (Thiers)
65314 - Cotisations de sécurité sociale - p							
6532 - Indem. membres Conseil - sectio							
6533 - Indem. membres Conseil - sectio							
6534 - Cotisations de sécurité sociale - pa							
6541 - Créances admises en non-valeur							
6542 - Créances éteintes							
6553 - Service d'incendie							
65568 - Autres contributions							
6558 - Autres contributions obligatoires							
657362 - Budgets annexes et régies							
65736211 - Non dotés de la personnalité							
6574 - Subv.fonct.aux asso.&autres pers							
65748 - Autres personnes de droit privé							
65811 - Droits d'utilisation – informatique							
65818 - Autres							
65888 - Autres							
<b>66 - Charges financières</b>							
66111 - Intérêts réglés à l'échéance							
661121 - ICNE de l'exercice N							
661122 - ICNE de l'exercice N-1							
6615 - Intérêts des comptes courants&d							
6688 - Autres							
<b>67 - Charges spécifiques</b>							
6718 - Autres charges exceptionnelles su							
673 - Titres annulés (sur exercices antéri							
6745 - Subventions aux personnes de droi							
675 - Valeurs comptables des immobilisat							
6761 - Diff. sur réalisations (positives) tran							
<b>68 - Dotations aux amortissements, aux d</b>		450,00	1 350,00			127,00	
6811 - Dot.aux amort.des immo.incorporell		450,00	1 350,00			127,00	
6817 - Dot.aux prov. pour dépré. des acti							
<b>Total dépenses de fonctionnement</b>	<b>704,55</b>	<b>4 370,71</b>	<b>8 526,56</b>	<b>167,73</b>	<b>1 682,82</b>	<b>3 017,90</b>	<b>48,00</b>

DETAIL DU FONCTIONNEMENT PAR POSTE ANALYTIQUE - DEPENSES

DEPENSES DE FONCTIONNEMENT	BAT PRO1 LOCAL 12 AV GAMBETTA RDC	BAT SDT STAND DE TIR	BAT ST J GYMNASSE (rue ST Jacques)	BAT VELO BAT MAISON DU VELO (Inter.)	CAMPING CAMPING (paye et admin)	CHAPELLE CHAPELLE ST GILLES	CHATEAU CHATEAU
<b>011 - Charges à caractère général</b>	<b>8 904,19</b>	<b>2 376,98</b>	<b>6 733,89</b>	<b>1 132,94</b>		<b>825,50</b>	<b>64,80</b>
<b>60 - ACHATS ET VARIATION DES STOCK</b>	<b>8 554,19</b>	<b>2 286,98</b>	<b>3 282,19</b>	<b>1 132,94</b>		<b>724,70</b>	
60611 - Eau et assainissement							
60612 - Energie - Electricité	8 549,19	2 286,98	3 282,19	3,20		502,74	
60621 - Combustibles							
60622 - Carburants							
60623 - Alimentation							
60624 - Produits de traitement							
60628 - Autres fournitures non stockées							
60631 - Fournitures d'entretien							
60632 - Fournitures de petit équipement	5,00			1 129,74		221,96	
60633 - Fournitures de voirie							
60636 - Habillement et vêtements de trav							
6064 - Fournitures administratives							
6065 - Livres,disques,cassettes(bibliothè							
60668 - Autres produits pharmaceutique							
6067 - Fournitures scolaires							
6068 - Autres matières et fournitures							
<b>61 - SERVICES EXTERIEURS</b>	<b>350,00</b>	<b>90,00</b>	<b>3 451,70</b>			<b>100,80</b>	<b>64,80</b>
611 - Contrats de prestations de service		90,00	132,00			100,80	64,80
6132 - Locations immobilières							
6135 - Locations mobilières							
61351 - Matériel roulant							
61358 - Autres							
614 - Charges locatives et de copropriét							
61521 - Terrains							
615221 - Bâtiments publics							
615228 - Autres bâtiments							
615231 - Voiries							
615232 - Réseaux							
61551 - Matériel roulant							
61558 - Autres biens mobiliers			3 319,70				
6156 - Maintenance							
6161 - Multirisques							
617 - Etudes et recherches	350,00						

DETAIL DU FONCTIONNEMENT PAR POSTE ANALYTIQUE - DEPENSES

DEPENSES DE FONCTIONNEMENT	BAT PRO1 LOCAL 12 AV GAMBETTA RDC	BAT SDT STAND DE TIR	BAT ST J GYMNASE (rue ST Jacques)	BAT VELO BAT MAISON DU VELO (Inter.)	CAMPING CAMPING (paye et admin)	CHAPELLE CHAPELLE ST GILLES	CHATEAU CHATEAU
6182 - Documentation générale et techniq							
6184 - Versements à des organismes de							
6188 - Autres frais divers							
<b>62 - AUTRES SERVICES EXTERIEURS</b>							
6225 - Indemnités au comptable et aux ré							
6226 - Honoraires							
62261 - Honoraires médicaux et paramédi							
62268 - Autres honoraires, conseils...							
6227 - Frais d'actes et de contentieux							
6228 - Divers							
6231 - Annonces et insertions							
6232 - Fêtes et cérémonies							
6234 - Réceptions							
6236 - Catalogues et imprimés							
6237 - Publications							
6238 - Divers							
6251 - Voyages, déplacements et mission							
6255 - Frais de déménagement							
6256 - Missions							
6257 - Réceptions							
6261 - Frais d'affranchissement							
6262 - Frais de télécommunications							
627 - Services bancaires et assimilés							
6281 - Concours divers (cotisations...)							
6282 - Frais de gardiennage							
6283 - Frais de nettoyage des locaux							
62878 - A des tiers							
<b>63 - IMPOTS, TAXES ET VERSEMENTS A</b>							
63512 - Taxes foncières							
63513 - Autres impôts locaux							
6354 - Droits d'enregistrement et de timbr							
6355 - Taxes et impôts sur les véhicules							
6358 - Autres droits							
<b>012 - Charges de personnel et frais assim</b>							
<b>62 - AUTRES SERVICES EXTERIEURS</b>							

DETAIL DU FONCTIONNEMENT PAR POSTE ANALYTIQUE - DEPENSES

DEPENSES DE FONCTIONNEMENT	BAT PRO1 LOCAL 12 AV GAMBETTA RDC	BAT SDT STAND DE TIR	BAT ST J GYMNASE (rue ST Jacques)	BAT VELO BAT MAISON DU VELO (Inter.)	CAMPING CAMPING (paye et admin)	CHAPELLE CHAPELLE ST GILLES	CHATEAU CHATEAU
6218 - Autre personnel extérieur							
<b>63 - IMPOTS, TAXES ET VERSEMENTS A</b>							
6332 - Cotisations versées au FNAL							
6333 - Particip.des employeurs à la form							
6336 - Cotisations au centre national et C							
6338 - Autres impôts,taxes&vers.assimilé							
<b>64 - CHARGES DE PERSONNEL</b>							
64111 - Rémunération principale							
64112 - Supp. fam. de traite. & indemnité							
64113 - NBI							
64118 - Autres indemnités							
64131 - Rémunérations							
64132 - Suppl. familial de traitement et in							
64138 - Primes et autres indemnités							
6415 - Congés payés							
64168 - Autres emplois aidés							
6417 - Rémunérations des apprentis							
6451 - Cotisations à l'URSSAF							
6453 - Cotisations aux caisses de retrait							
6454 - Cotisations aux ASSEDIC							
6455 - Cotisations pour assurance du pers							
6456 - Versement au FNC du supplémen							
6458 - Cotisations aux organismes sociaux							
6475 - Médecine du travail, pharmacie							
6488 - Autres							
<b>014 - Atténuations de produits</b>							
7391112 - Dégrev. taxe habit. sur les loge							
73952 - Fraction compensatoire de la CVA							
7398 - Reversements, restitutions et prélè							
<b>65 - Autres charges de gestion courante</b>					<b>2 271,00</b>		
6512 - Stagiaires de la formation professi							
6518 - Divers							
6531 - Indemnités, frais de mission et de							
65311 - Indemnités de fonction							
65313 - Cotisations de retraite							

DETAIL DU FONCTIONNEMENT PAR POSTE ANALYTIQUE - DEPENSES

DEPENSES DE FONCTIONNEMENT	BAT PRO1 LOCAL 12 AV GAMBETTA RDC	BAT SDT STAND DE TIR	BAT ST J GYMNASE (rue ST Jacques)	BAT VELO BAT MAISON DU VELO (Inter.)	CAMPING CAMPING (paye et admin)	CHAPELLE CHAPELLE ST GILLES	CHATEAU CHATEAU
65314 - Cotisations de sécurité sociale - p							
6532 - Indem. membres Conseil - sectio							
6533 - Indem. membres Conseil - sectio							
6534 - Cotisations de sécurité sociale - pa							
6541 - Créances admises en non-valeur							
6542 - Créances éteintes							
6553 - Service d'incendie							
65568 - Autres contributions							
6558 - Autres contributions obligatoires							
657362 - Budgets annexes et régies							
65736211 - Non dotés de la personnalité					2 271,00		
6574 - Subv.fonct.aux asso.&autres pers							
65748 - Autres personnes de droit privé							
65811 - Droits d'utilisation – informatique							
65818 - Autres							
65888 - Autres							
<b>66 - Charges financières</b>							
66111 - Intérêts réglés à l'échéance							
661121 - ICNE de l'exercice N							
661122 - ICNE de l'exercice N-1							
6615 - Intérêts des comptes courants&d							
6688 - Autres							
<b>67 - Charges spécifiques</b>							
6718 - Autres charges exceptionnelles su							
673 - Titres annulés (sur exercices antéri							
6745 - Subventions aux personnes de droi							
675 - Valeurs comptables des immobilisat							
6761 - Diff. sur réalisations (positives) tran							
<b>68 - Dotations aux amortissements, aux d</b>				118,00		10,00	
6811 - Dot.aux amort.des immo.incorporell				118,00		10,00	
6817 - Dot.aux prov. pour dépré. des acti							
<b>Total dépenses de fonctionnement</b>	<b>8 904,19</b>	<b>2 376,98</b>	<b>6 733,89</b>	<b>1 250,94</b>	<b>2 271,00</b>	<b>835,50</b>	<b>64,80</b>

DETAIL DU FONCTIONNEMENT PAR POSTE ANALYTIQUE - DEPENSES

DEPENSES DE FONCTIONNEMENT	CIM ST M CIMETIERE ST MARTIN NOUVEAU	CIM ST V CIMETIERE ST VIVIEN	CINEMA CINEMA (paye et admin)	CITY STA AIRE PARADIS(citystad athlé..)	COM Com Bulletin agenda internet	COMPTOIR COMPTOIR (place République)	CRECHE HALTE GARDERIE
<b>011 - Charges à caractère général</b>	1 283,71	2 270,08	818,12		13 843,21		26 630,71
<b>60 - ACHATS ET VARIATION DES STOCK</b>	1 283,71	2 270,08					18 104,51
60611 - Eau et assainissement	155,28	2 027,45					
60612 - Energie - Electricité							4 092,48
60621 - Combustibles							
60622 - Carburants							
60623 - Alimentation							1 009,75
60624 - Produits de traitement							
60628 - Autres fournitures non stockées							1 341,98
60631 - Fournitures d'entretien							3 362,62
60632 - Fournitures de petit équipement	1 128,43	242,63					2 457,57
60633 - Fournitures de voirie							
60636 - Habillement et vêtements de trav							1 177,78
6064 - Fournitures administratives							299,33
6065 - Livres,disques,cassettes(bibliothè							99,00
60668 - Autres produits pharmaceutique							594,27
6067 - Fournitures scolaires							
6068 - Autres matières et fournitures							3 669,73
<b>61 - SERVICES EXTERIEURS</b>					2 675,00		5 555,12
611 - Contrats de prestations de service					459,00		880,73
6132 - Locations immobilières							
6135 - Locations mobilières							
61351 - Matériel roulant							
61358 - Autres							
614 - Charges locatives et de copropriét							
61521 - Terrains							
615221 - Bâtiments publics							
615228 - Autres bâtiments							60,00
615231 - Voiries							
615232 - Réseaux							
61551 - Matériel roulant							
61558 - Autres biens mobiliers							
6156 - Maintenance					2 216,00		1 233,59
6161 - Multirisques							
617 - Etudes et recherches							

DETAIL DU FONCTIONNEMENT PAR POSTE ANALYTIQUE - DEPENSES

DEPENSES DE FONCTIONNEMENT	CIM ST M CIMETIERE ST MARTIN NOUVEAU	CIM ST V CIMETIERE ST VIVIEN	CINEMA CINEMA (paye et admin)	CITY STA AIRE PARADIS(citystad athlé..)	COM Com Bulletin agenda internet	COMPTOIR (place République)	CRECHE HALTE GARDERIE
6182 - Documentation générale et techniq							589,00
6184 - Versements à des organismes de							1 425,00
6188 - Autres frais divers							1 366,80
<b>62 - AUTRES SERVICES EXTERIEURS</b>			<b>818,12</b>		<b>11 168,21</b>		<b>2 971,08</b>
6225 - Indemnités au comptable et aux ré							
6226 - Honoraires							
62261 - Honoraires médicaux et paramédi							
62268 - Autres honoraires, conseils...							
6227 - Frais d'actes et de contentieux							
6228 - Divers							
6231 - Annonces et insertions							
6232 - Fêtes et cérémonies			809,00				2 057,24
6234 - Réceptions							
6236 - Catalogues et imprimés					11 168,21		
6237 - Publications							
6238 - Divers							
6251 - Voyages, déplacements et mission							
6255 - Frais de déménagement							
6256 - Missions							
6257 - Réceptions							
6261 - Frais d'affranchissement							
6262 - Frais de télécommunications			9,12				757,33
627 - Services bancaires et assimilés							156,51
6281 - Concours divers (cotisations...)							
6282 - Frais de gardiennage							
6283 - Frais de nettoyage des locaux							
62878 - A des tiers							
<b>63 - IMPOTS, TAXES ET VERSEMENTS A</b>							
63512 - Taxes foncières							
63513 - Autres impôts locaux							
6354 - Droits d'enregistrement et de timbr							
6355 - Taxes et impôts sur les véhicules							
6358 - Autres droits							
<b>012 - Charges de personnel et frais assim</b>			<b>89 566,81</b>				<b>471 964,13</b>
<b>62 - AUTRES SERVICES EXTERIEURS</b>							

DETAIL DU FONCTIONNEMENT PAR POSTE ANALYTIQUE - DEPENSES

DEPENSES DE FONCTIONNEMENT	CIM ST M CIMETIERE ST MARTIN NOUVEAU	CIM ST V CIMETIERE ST VIVIEN	CINEMA CINEMA (paye et admin)	CITY STA AIRE PARADIS(citystad athlé..)	COM Com Bulletin agenda internet	COMPTOIR COMPTOIR (place République)	CRECHE HALTE GARDERIE
6218 - Autre personnel extérieur							
<b>63 - IMPOTS, TAXES ET VERSEMENTS A</b>			<b>979,54</b>				<b>5 697,83</b>
6332 - Cotisations versées au FNAL			272,13				1 582,83
6333 - Particip.des employeurs à la form							
6336 - Cotisations au centre national et C			544,17				3 165,38
6338 - Autres impôts,taxes&vers.assimilé			163,24				949,62
<b>64 - CHARGES DE PERSONNEL</b>			<b>88 587,27</b>				<b>466 266,30</b>
64111 - Rémunération principale			53 279,43				118 778,57
64112 - Supp. fam. de traite. & indemnité			50,76				932,52
64113 - NBI			1 027,53				1 178,31
64118 - Autres indemnités			8 590,83				16 750,08
64131 - Rémunérations							170 787,17
64132 - Suppl. familial de traitement et in							2 943,06
64138 - Primes et autres indemnités							18 577,86
6415 - Congés payés							3 740,08
64168 - Autres emplois aidés							
6417 - Rémunérations des apprentis							
6451 - Cotisations à l'URSSAF			7 689,28				76 834,69
6453 - Cotisations aux caisses de retrait			17 712,61				47 196,21
6454 - Cotisations aux ASSEDIC							7 924,97
6455 - Cotisations pour assurance du pers							
6456 - Versement au FNC du supplémen							
6458 - Cotisations aux organismes sociaux			214,83				478,78
6475 - Médecine du travail, pharmacie							144,00
6488 - Autres			22,00				
<b>014 - Atténuations de produits</b>							
7391112 - Dégrèv. taxe habit. sur les loge							
73952 - Fraction compensatoire de la CVA							
7398 - Reversements, restitutions et prélè							
<b>65 - Autres charges de gestion courante</b>							<b>1 232,25</b>
6512 - Stagiaires de la formation professi							
6518 - Divers							
6531 - Indemnités, frais de mission et de							
65311 - Indemnités de fonction							
65313 - Cotisations de retraite							

DETAIL DU FONCTIONNEMENT PAR POSTE ANALYTIQUE - DEPENSES

DEPENSES DE FONCTIONNEMENT	CIM ST M CIMETIERE ST MARTIN NOUVEAU	CIM ST V CIMETIERE ST VIVIEN	CINEMA CINEMA (paye et admin)	CITY STA AIRE PARADIS(citystad athlé..)	COM Com Bulletin agenda internet	COMPTOIR COMPTOIR (place République)	CRECHE HALTE GARDERIE
65314 - Cotisations de sécurité sociale - p							
6532 - Indem. membres Conseil - sectio							
6533 - Indem. membres Conseil - sectio							
6534 - Cotisations de sécurité sociale - pa							
6541 - Créances admises en non-valeur							
6542 - Créances éteintes							
6553 - Service d'incendie							
65568 - Autres contributions							
6558 - Autres contributions obligatoires							1 015,24
657362 - Budgets annexes et régies							
65736211 - Non dotés de la personnalité							
6574 - Subv.fonct.aux asso.&autres pers							
65748 - Autres personnes de droit privé							
65811 - Droits d'utilisation – informatique							217,01
65818 - Autres							
65888 - Autres							
<b>66 - Charges financières</b>							
66111 - Intérêts réglés à l'échéance							
661121 - ICNE de l'exercice N							
661122 - ICNE de l'exercice N-1							
6615 - Intérêts des comptes courants&d							
6688 - Autres							
<b>67 - Charges spécifiques</b>							
6718 - Autres charges exceptionnelles su							
673 - Titres annulés (sur exercices antéri							
6745 - Subventions aux personnes de droi							
675 - Valeurs comptables des immobilisat							
6761 - Diff. sur réalisations (positives) tran							
<b>68 - Dotations aux amortissements, aux d</b>	<b>99,00</b>			<b>362,00</b>		<b>349,00</b>	<b>1 771,02</b>
6811 - Dot.aux amort.des immo.incorporell	99,00			362,00		349,00	1 771,02
6817 - Dot.aux prov. pour dépré. des acti							
<b>Total dépenses de fonctionnement</b>	<b>1 382,71</b>	<b>2 270,08</b>	<b>90 384,93</b>	<b>362,00</b>	<b>13 843,21</b>	<b>349,00</b>	<b>501 598,11</b>

DETAIL DU FONCTIONNEMENT PAR POSTE ANALYTIQUE - DEPENSES

DEPENSES DE FONCTIONNEMENT	DECHET DECHETS MENAGERS	Défaut Poste par défaut	DISTILAD DISTILLERIE (admin paie)	ECLAIRAG ECLAIRAGE PUBLIC	EGL ST M EGLISES ST MARTIN	EGL ST V EGLISE ST VIVIEN	ELECTION ETAT CIVIL /ELECTIONS
<b>011 - Charges à caractère général</b>	23,95	6 037,45	7 534,64	36 357,78	718,18	1 794,18	1 358,39
<b>60 - ACHATS ET VARIATION DES STOCK</b>	23,95	3 031,39		36 357,78		1 554,18	1 101,33
60611 - Eau et assainissement							
60612 - Energie - Electricité				36 357,78		1 466,75	
60621 - Combustibles							
60622 - Carburants							
60623 - Alimentation		853,59					30,00
60624 - Produits de traitement							
60628 - Autres fournitures non stockées							
60631 - Fournitures d'entretien							
60632 - Fournitures de petit équipement	23,95	2 177,80				87,43	1 071,33
60633 - Fournitures de voirie							
60636 - Habillement et vêtements de trav							
6064 - Fournitures administratives							
6065 - Livres,disques,cassettes(bibliothè							
60668 - Autres produits pharmaceutique							
6067 - Fournitures scolaires							
6068 - Autres matières et fournitures							
<b>61 - SERVICES EXTERIEURS</b>		2 288,73			718,18	240,00	212,50
611 - Contrats de prestations de service		3 488,73			156,00	240,00	212,50
6132 - Locations immobilières							
6135 - Locations mobilières							
61351 - Matériel roulant							
61358 - Autres							
614 - Charges locatives et de copropriét							
61521 - Terrains							
615221 - Bâtiments publics							
615228 - Autres bâtiments							
615231 - Voiries							
615232 - Réseaux							
61551 - Matériel roulant							
61558 - Autres biens mobiliers					562,18		
6156 - Maintenance							
6161 - Multirisques							
617 - Etudes et recherches							

DETAIL DU FONCTIONNEMENT PAR POSTE ANALYTIQUE - DEPENSES

DEPENSES DE FONCTIONNEMENT	DECHET DECHETS MENAGERS	Défaut Poste par défaut	DISTILAD DISTILLERIE (admin paie)	ECLAIRAG ECLAIRAGE PUBLIC	EGL ST M EGLISES ST MARTIN	EGL ST V EGLISE ST VIVIEN	ELECTION ETAT CIVIL /ELECTIONS
6182 - Documentation générale et techniq							
6184 - Versements à des organismes de		-1 200,00					
6188 - Autres frais divers							
<b>62 - AUTRES SERVICES EXTERIEURS</b>		<b>717,33</b>	<b>7 534,64</b>				<b>44,56</b>
6225 - Indemnités au comptable et aux ré							
6226 - Honoraires							
62261 - Honoraires médicaux et paramédi							
62268 - Autres honoraires, conseils...							
6227 - Frais d'actes et de contentieux							
6228 - Divers							
6231 - Annonces et insertions							
6232 - Fêtes et cérémonies			7 492,64				40,00
6234 - Réceptions							
6236 - Catalogues et imprimés							
6237 - Publications							
6238 - Divers							
6251 - Voyages, déplacements et mission							
6255 - Frais de déménagement							
6256 - Missions							
6257 - Réceptions							
6261 - Frais d'affranchissement		377,09					
6262 - Frais de télécommunications		261,55	42,00				4,56
627 - Services bancaires et assimilés		28,69					
6281 - Concours divers (cotisations...)		50,00					
6282 - Frais de gardiennage							
6283 - Frais de nettoyage des locaux							
62878 - A des tiers							
<b>63 - IMPOTS, TAXES ET VERSEMENTS A</b>							
63512 - Taxes foncières							
63513 - Autres impôts locaux							
6354 - Droits d'enregistrement et de timbr							
6355 - Taxes et impôts sur les véhicules							
6358 - Autres droits							
<b>012 - Charges de personnel et frais assim</b>		<b>25 137,00</b>	<b>39 789,39</b>				
<b>62 - AUTRES SERVICES EXTERIEURS</b>							

DETAIL DU FONCTIONNEMENT PAR POSTE ANALYTIQUE - DEPENSES

DEPENSES DE FONCTIONNEMENT	DECHET DECHETS MENAGERS	Défaut Poste par défaut	DISTILAD DISTILLERIE (admin paie)	ECLAIRAG ECLAIRAGE PUBLIC	EGL ST M EGLISES ST MARTIN	EGL ST V EGLISE ST VIVIEN	ELECTION ETAT CIVIL /ELECTIONS
6218 - Autre personnel extérieur							
<b>63 - IMPOTS, TAXES ET VERSEMENTS A</b>			<b>509,52</b>				
6332 - Cotisations versées au FNAL			141,48				
6333 - Particip.des employeurs à la form							
6336 - Cotisations au centre national et C			283,08				
6338 - Autres impôts,taxes&vers.assimilé			84,96				
<b>64 - CHARGES DE PERSONNEL</b>		<b>25 137,00</b>	<b>39 279,87</b>				
64111 - Rémunération principale							
64112 - Supp. fam. de traite. & indemnité							
64113 - NBI							
64118 - Autres indemnités							
64131 - Rémunérations			24 101,88				
64132 - Suppl. familial de traitement et in							
64138 - Primes et autres indemnités			4 200,00				
6415 - Congés payés							
64168 - Autres emplois aidés							
6417 - Rémunérations des apprentis							
6451 - Cotisations à l'URSSAF			8 643,36				
6453 - Cotisations aux caisses de retrait			1 188,72				
6454 - Cotisations aux ASSEDIC			1 145,91				
6455 - Cotisations pour assurance du pers							
6456 - Versement au FNC du supplémen							
6458 - Cotisations aux organismes sociaux		25 137,00					
6475 - Médecine du travail, pharmacie							
6488 - Autres							
<b>014 - Atténuations de produits</b>							
7391112 - Dégrev. taxe habit. sur les loge							
73952 - Fraction compensatoire de la CVA							
7398 - Reversements, restitutions et prélè							
<b>65 - Autres charges de gestion courante</b>		<b>1 500,94</b>		<b>35 508,17</b>			
6512 - Stagiaires de la formation professi							
6518 - Divers							
6531 - Indemnités, frais de mission et de							
65311 - Indemnités de fonction							
65313 - Cotisations de retraite							

DETAIL DU FONCTIONNEMENT PAR POSTE ANALYTIQUE - DEPENSES

DEPENSES DE FONCTIONNEMENT	DECHET DECHETS MENAGERS	Défaut Poste par défaut	DISTILAD DISTILLERIE (admin paie)	ECLAIRAG ECLAIRAGE PUBLIC	EGL ST M EGLISES ST MARTIN	EGL ST V EGLISE ST VIVIEN	ELECTION ETAT CIVIL /ELECTIONS
65314 - Cotisations de sécurité sociale - p							
6532 - Indem. membres Conseil - sectio							
6533 - Indem. membres Conseil - sectio							
6534 - Cotisations de sécurité sociale - pa							
6541 - Créances admises en non-valeur							
6542 - Créances éteintes							
6553 - Service d'incendie							
65568 - Autres contributions				35 508,17			
6558 - Autres contributions obligatoires							
657362 - Budgets annexes et régies							
65736211 - Non dotés de la personnalité							
6574 - Subv.fonct.aux asso.&autres pers							
65748 - Autres personnes de droit privé		1 500,00					
65811 - Droits d'utilisation – informatique							
65818 - Autres							
65888 - Autres		0,94					
<b>66 - Charges financières</b>		<b>38 633,70</b>					
66111 - Intérêts réglés à l'échéance		21 822,34					
661121 - ICNE de l'exercice N		19 257,13					
661122 - ICNE de l'exercice N-1		-2 445,77					
6615 - Intérêts des comptes courants&d							
6688 - Autres							
<b>67 - Charges spécifiques</b>		<b>6 000,00</b>					
6718 - Autres charges exceptionnelles su							
673 - Titres annulés (sur exercices antéri							
6745 - Subventions aux personnes de droi							
675 - Valeurs comptables des immobilisat							
6761 - Diff. sur réalisations (positives) tran		6 000,00					
<b>68 - Dotations aux amortissements, aux d</b>		<b>376 438,24</b>			<b>333,00</b>	<b>34,00</b>	
6811 - Dot.aux amort.des immo.incorporell		376 438,24			333,00	34,00	
6817 - Dot.aux prov. pour dépré. des acti							
<b>Total dépenses de fonctionnement</b>	<b>23,95</b>	<b>453 747,33</b>	<b>47 324,03</b>	<b>71 865,95</b>	<b>1 051,18</b>	<b>1 828,18</b>	<b>1 358,39</b>

DETAIL DU FONCTIONNEMENT PAR POSTE ANALYTIQUE - DEPENSES

DEPENSES DE FONCTIONNEMENT	ELUS ELUS	ESP VERT ESPACES VERTS	ESPLANAD ESPLANADE DU CHATEAU	FERME CO FERME COMMUNALE	FETE CER FETES ET CER (ne plus utiliser	FONTAINE FONTAINES	GAR HARA GARAGES DU HARAS
<b>011 - Charges à caractère général</b>	<b>1 911,58</b>	<b>32 099,02</b>	<b>7,12</b>	<b>37 838,15</b>	<b>100,00</b>	<b>2 277,44</b>	<b>90,10</b>
<b>60 - ACHATS ET VARIATION DES STOCK</b>		<b>20 843,60</b>	<b>7,12</b>	<b>16 941,71</b>		<b>2 277,44</b>	<b>90,10</b>
60611 - Eau et assainissement				396,60		280,32	
60612 - Energie - Electricité				7 073,75		1 911,26	90,10
60621 - Combustibles		166,80					
60622 - Carburants		4 868,44					
60623 - Alimentation				26,94			
60624 - Produits de traitement		366,19					
60628 - Autres fournitures non stockées		9 231,24		2 096,68			
60631 - Fournitures d'entretien							
60632 - Fournitures de petit équipement		5 744,17	7,12	7 259,65		85,86	
60633 - Fournitures de voirie							
60636 - Habillement et vêtements de trav		466,76					
6064 - Fournitures administratives							
6065 - Livres,disques,cassettes(bibliothè							
60668 - Autres produits pharmaceutique							
6067 - Fournitures scolaires							
6068 - Autres matières et fournitures				88,09			
<b>61 - SERVICES EXTERIEURS</b>	<b>1 795,40</b>	<b>11 018,00</b>		<b>20 403,31</b>			
611 - Contrats de prestations de service	1 655,29						
6132 - Locations immobilières							
6135 - Locations mobilières							
61351 - Matériel roulant		6 672,77					
61358 - Autres		123,67					
614 - Charges locatives et de copropriét							
61521 - Terrains				15 313,20			
615221 - Bâtiments publics				3 715,20			
615228 - Autres bâtiments							
615231 - Voiries							
615232 - Réseaux							
61551 - Matériel roulant		324,92					
61558 - Autres biens mobiliers		2 078,64					
6156 - Maintenance	140,11			435,11			
6161 - Multirisques							
617 - Etudes et recherches				472,80			

DETAIL DU FONCTIONNEMENT PAR POSTE ANALYTIQUE - DEPENSES

DEPENSES DE FONCTIONNEMENT	ELUS ELUS	ESP VERT ESPACES VERTS	ESPLANAD ESPLANADE DU CHATEAU	FERME CO FERME COMMUNALE	FETE CER FETES ET CER (ne plus utiliser	FONTAINE FONTAINES	GAR HARA GARAGES DU HARAS
6182 - Documentation générale et techniq							
6184 - Versements à des organismes de		1 818,00		467,00			
6188 - Autres frais divers							
<b>62 - AUTRES SERVICES EXTERIEURS</b>	<b>116,18</b>	<b>237,42</b>		<b>493,13</b>	<b>100,00</b>		
6225 - Indemnités au comptable et aux ré							
6226 - Honoraires							
62261 - Honoraires médicaux et paramédi							
62268 - Autres honoraires, conseils...							
6227 - Frais d'actes et de contentieux							
6228 - Divers							
6231 - Annonces et insertions							
6232 - Fêtes et cérémonies				-39,03	100,00		
6234 - Réceptions							
6236 - Catalogues et imprimés							
6237 - Publications							
6238 - Divers							
6251 - Voyages, déplacements et mission		117,30					
6255 - Frais de déménagement							
6256 - Missions							
6257 - Réceptions							
6261 - Frais d'affranchissement							
6262 - Frais de télécommunications	116,18	18,24		182,16			
627 - Services bancaires et assimilés							
6281 - Concours divers (cotisations...)				350,00			
6282 - Frais de gardiennage							
6283 - Frais de nettoyage des locaux							
62878 - A des tiers		101,88					
<b>63 - IMPOTS, TAXES ET VERSEMENTS A</b>							
63512 - Taxes foncières							
63513 - Autres impôts locaux							
6354 - Droits d'enregistrement et de timbr							
6355 - Taxes et impôts sur les véhicules							
6358 - Autres droits							
<b>012 - Charges de personnel et frais assim</b>	<b>172,44</b>	<b>269 275,35</b>		<b>69 979,64</b>			
<b>62 - AUTRES SERVICES EXTERIEURS</b>				<b>1 862,50</b>			

DETAIL DU FONCTIONNEMENT PAR POSTE ANALYTIQUE - DEPENSES

DEPENSES DE FONCTIONNEMENT	ELUS ELUS	ESP VERT ESPACES VERTS	ESPLANAD ESPLANADE DU CHATEAU	FERME CO FERME COMMUNALE	FETE CER FETES ET CER (ne plus utiliser	FONTAINE FONTAINES	GAR HARA GARAGES DU HARAS
6218 - Autre personnel extérieur				1 862,50			
<b>63 - IMPOTS, TAXES ET VERSEMENTS A</b>	<b>172,44</b>	<b>2 885,91</b>		<b>869,99</b>			
6332 - Cotisations versées au FNAL	107,76	801,69		250,84			
6333 - Particip.des employeurs à la form							
6336 - Cotisations au centre national et C		1 603,30		468,60			
6338 - Autres impôts,taxes&vers.assimilé	64,68	480,92		150,55			
<b>64 - CHARGES DE PERSONNEL</b>		<b>266 389,44</b>		<b>67 247,15</b>			
64111 - Rémunération principale		113 487,41					
64112 - Supp. fam. de traite. & indemnité		2 797,56					
64113 - NBI							
64118 - Autres indemnités		20 483,07					
64131 - Rémunérations		43 596,22		37 628,86			
64132 - Suppl. familial de traitement et in							
64138 - Primes et autres indemnités		2 408,75		3 910,00			
6415 - Congés payés				360,34			
64168 - Autres emplois aidés				8 269,43			
6417 - Rémunérations des apprentis		11 845,84					
6451 - Cotisations à l'URSSAF		30 406,97		12 939,64			
6453 - Cotisations aux caisses de retrait		39 043,38		2 107,05			
6454 - Cotisations aux ASSEDIC		1 862,93		2 031,83			
6455 - Cotisations pour assurance du pers							
6456 - Versement au FNC du supplémen							
6458 - Cotisations aux organismes sociaux		457,31					
6475 - Médecine du travail, pharmacie							
6488 - Autres							
<b>014 - Atténuations de produits</b>							
7391112 - Dégrèv. taxe habit. sur les loge							
73952 - Fraction compensatoire de la CVA							
7398 - Reversements, restitutions et prélè							
<b>65 - Autres charges de gestion courante</b>	<b>139 273,66</b>						
6512 - Stagiaires de la formation professi							
6518 - Divers							
6531 - Indemnités, frais de mission et de							
65311 - Indemnités de fonction	127 366,62						
65313 - Cotisations de retraite	5 880,76						

DETAIL DU FONCTIONNEMENT PAR POSTE ANALYTIQUE - DEPENSES

DEPENSES DE FONCTIONNEMENT	ELUS ELUS	ESP VERT ESPACES VERTS	ESPLANAD ESPLANADE DU CHATEAU	FERME CO FERME COMMUNALE	FETE CER FETES ET CER (ne plus utiliser	FONTAINE FONTAINES	GAR HARA GARAGES DU HARAS
65314 - Cotisations de sécurité sociale - p	6 026,28						
6532 - Indem. membres Conseil - sectio							
6533 - Indem. membres Conseil - sectio							
6534 - Cotisations de sécurité sociale - pa							
6541 - Créances admises en non-valeur							
6542 - Créances éteintes							
6553 - Service d'incendie							
65568 - Autres contributions							
6558 - Autres contributions obligatoires							
657362 - Budgets annexes et régies							
65736211 - Non dotés de la personnalité							
6574 - Subv.fonct.aux asso.&autres pers							
65748 - Autres personnes de droit privé							
65811 - Droits d'utilisation – informatique							
65818 - Autres							
65888 - Autres							
<b>66 - Charges financières</b>							
66111 - Intérêts réglés à l'échéance							
661121 - ICNE de l'exercice N							
661122 - ICNE de l'exercice N-1							
6615 - Intérêts des comptes courants&d							
6688 - Autres							
<b>67 - Charges spécifiques</b>							
6718 - Autres charges exceptionnelles su							
673 - Titres annulés (sur exercices antéri							
6745 - Subventions aux personnes de droi							
675 - Valeurs comptables des immobilisat							
6761 - Diff. sur réalisations (positives) tran							
<b>68 - Dotations aux amortissements, aux d</b>		2 465,60		4 718,00	721,80		6 089,00
6811 - Dot.aux amort.des immo.incorporell		2 465,60		4 718,00	721,80		6 089,00
6817 - Dot.aux prov. pour dépré. des acti							
<b>Total dépenses de fonctionnement</b>	<b>141 357,68</b>	<b>303 839,97</b>	<b>7,12</b>	<b>112 535,79</b>	<b>821,80</b>	<b>2 277,44</b>	<b>6 179,10</b>

DETAIL DU FONCTIONNEMENT PAR POSTE ANALYTIQUE - DEPENSES

DEPENSES DE FONCTIONNEMENT	GARAGE GARAGE (du CTM)	GARDERIE GARDERIE SCOLAIRE	GYMN GYMNASES	HALTE JA HALTE JACQUAIRE	INCENDIE INCENDIE PROTECTION	JARDINS JARDINS	LOGEMENT LOGEMENTS SERV ADM
<b>011 - Charges à caractère général</b>	<b>62 988,36</b>	<b>5 954,89</b>	<b>67 319,79</b>	<b>4 533,44</b>	<b>404,34</b>	<b>10 187,09</b>	<b>369,54</b>
<b>60 - ACHATS ET VARIATION DES STOCK</b>	<b>37 550,20</b>	<b>4 882,44</b>	<b>66 022,95</b>	<b>2 946,19</b>		<b>33,89</b>	<b>369,54</b>
60611 - Eau et assainissement							
60612 - Energie - Electricité		3 165,52	60 653,35	1 540,57			369,54
60621 - Combustibles							
60622 - Carburants							
60623 - Alimentation							
60624 - Produits de traitement							
60628 - Autres fournitures non stockées	663,55						
60631 - Fournitures d'entretien			2 063,16				
60632 - Fournitures de petit équipement	36 886,65	1 015,70	3 248,85	1 405,62		33,89	
60633 - Fournitures de voirie							
60636 - Habillement et vêtements de trav			57,59				
6064 - Fournitures administratives		210,21					
6065 - Livres,disques,cassettes(bibliothè							
60668 - Autres produits pharmaceutique		66,35					
6067 - Fournitures scolaires							
6068 - Autres matières et fournitures		424,66					
<b>61 - SERVICES EXTERIEURS</b>	<b>23 908,21</b>	<b>1 034,29</b>	<b>1 296,84</b>	<b>408,25</b>	<b>404,34</b>	<b>10 153,20</b>	
611 - Contrats de prestations de service		841,40	98,40	50,40	404,34		
6132 - Locations immobilières							
6135 - Locations mobilières							
61351 - Matériel roulant	805,68						
61358 - Autres	389,39						
614 - Charges locatives et de copropriét							
61521 - Terrains						10 153,20	
615221 - Bâtiments publics							
615228 - Autres bâtiments							
615231 - Voiries							
615232 - Réseaux							
61551 - Matériel roulant	21 593,18		1 018,44				
61558 - Autres biens mobiliers	14,12	70,00	180,00				
6156 - Maintenance		30,00		357,85			
6161 - Multirisques							
617 - Etudes et recherches							

DETAIL DU FONCTIONNEMENT PAR POSTE ANALYTIQUE - DEPENSES

DEPENSES DE FONCTIONNEMENT	GARAGE GARAGE (du CTM)	GARDERIE GARDERIE SCOLAIRE	GYMN GYMNASES	HALTE JA HALTE JACQUAIRE	INCENDIE INCENDIE PROTECTION	JARDINS JARDINS	LOGEMENT LOGEMENTS SERV ADM
6182 - Documentation générale et techniq		92,89					
6184 - Versements à des organismes de							
6188 - Autres frais divers	1 105,84						
<b>62 - AUTRES SERVICES EXTERIEURS</b>	<b>74,43</b>	<b>38,16</b>					
6225 - Indemnités au comptable et aux ré							
6226 - Honoraires							
62261 - Honoraires médicaux et paramédi							
62268 - Autres honoraires, conseils...							
6227 - Frais d'actes et de contentieux							
6228 - Divers							
6231 - Annonces et insertions							
6232 - Fêtes et cérémonies							
6234 - Réceptions							
6236 - Catalogues et imprimés							
6237 - Publications							
6238 - Divers							
6251 - Voyages, déplacements et mission	42,40						
6255 - Frais de déménagement							
6256 - Missions							
6257 - Réceptions							
6261 - Frais d'affranchissement							
6262 - Frais de télécommunications	32,03	38,16					
627 - Services bancaires et assimilés							
6281 - Concours divers (cotisations...)							
6282 - Frais de gardiennage							
6283 - Frais de nettoyage des locaux							
62878 - A des tiers							
<b>63 - IMPOTS, TAXES ET VERSEMENTS A</b>	<b>1 455,52</b>			<b>1 179,00</b>			
63512 - Taxes foncières							
63513 - Autres impôts locaux				1 179,00			
6354 - Droits d'enregistrement et de timbr							
6355 - Taxes et impôts sur les véhicules	1 455,52						
6358 - Autres droits							
<b>012 - Charges de personnel et frais assim</b>		<b>3 743,51</b>	<b>56 365,82</b>				
<b>62 - AUTRES SERVICES EXTERIEURS</b>							

DETAIL DU FONCTIONNEMENT PAR POSTE ANALYTIQUE - DEPENSES

DEPENSES DE FONCTIONNEMENT	GARAGE GARAGE (du CTM)	GARDERIE GARDERIE SCOLAIRE	GYMN GYMNASES	HALTE JA HALTE JACQUAIRE	INCENDIE INCENDIE PROTECTION	JARDINS JARDINS	LOGEMENT LOGEMENTS SERV ADM
6218 - Autre personnel extérieur							
<b>63 - IMPOTS, TAXES ET VERSEMENTS A</b>		<b>39,86</b>	<b>606,81</b>				
6332 - Cotisations versées au FNAL		11,06	168,61				
6333 - Particip.des employeurs à la form							
6336 - Cotisations au centre national et C		22,16	337,10				
6338 - Autres impôts,taxes&vers.assimilé		6,64	101,10				
<b>64 - CHARGES DE PERSONNEL</b>		<b>3 703,65</b>	<b>55 759,01</b>				
64111 - Rémunération principale		2 180,80	33 471,28				
64112 - Supp. fam. de traite. & indemnité							
64113 - NBI		14,77					
64118 - Autres indemnités		464,82	6 434,78				
64131 - Rémunérations							
64132 - Suppl. familial de traitement et in							
64138 - Primes et autres indemnités							
6415 - Congés payés							
64168 - Autres emplois aidés							
6417 - Rémunérations des apprentis							
6451 - Cotisations à l'URSSAF		312,59	4 764,90				
6453 - Cotisations aux caisses de retrait		722,14	10 953,09				
6454 - Cotisations aux ASSEDIC							
6455 - Cotisations pour assurance du pers							
6456 - Versement au FNC du supplémen							
6458 - Cotisations aux organismes sociaux		8,53	134,96				
6475 - Médecine du travail, pharmacie							
6488 - Autres							
<b>014 - Atténuations de produits</b>							
7391112 - Dégrèv. taxe habit. sur les loge							
73952 - Fraction compensatoire de la CVA							
7398 - Reversements, restitutions et prélè							
<b>65 - Autres charges de gestion courante</b>							
6512 - Stagiaires de la formation professi							
6518 - Divers							
6531 - Indemnités, frais de mission et de							
65311 - Indemnités de fonction							
65313 - Cotisations de retraite							

DETAIL DU FONCTIONNEMENT PAR POSTE ANALYTIQUE - DEPENSES

DEPENSES DE FONCTIONNEMENT	GARAGE GARAGE (du CTM)	GARDERIE GARDERIE SCOLAIRE	GYMN GYMNASES	HALTE JA HALTE JACQUAIRE	INCENDIE INCENDIE PROTECTION	JARDINS JARDINS	LOGEMENT LOGEMENTS SERV ADM
65314 - Cotisations de sécurité sociale - p							
6532 - Indem. membres Conseil - sectio							
6533 - Indem. membres Conseil - sectio							
6534 - Cotisations de sécurité sociale - pa							
6541 - Créances admises en non-valeur							
6542 - Créances éteintes							
6553 - Service d'incendie							
65568 - Autres contributions							
6558 - Autres contributions obligatoires							
657362 - Budgets annexes et régies							
65736211 - Non dotés de la personnalité							
6574 - Subv.fonct.aux asso.&autres pers							
65748 - Autres personnes de droit privé							
65811 - Droits d'utilisation – informatique							
65818 - Autres							
65888 - Autres							
<b>66 - Charges financières</b>							
66111 - Intérêts réglés à l'échéance							
661121 - ICNE de l'exercice N							
661122 - ICNE de l'exercice N-1							
6615 - Intérêts des comptes courants&d							
6688 - Autres							
<b>67 - Charges spécifiques</b>							<b>136,66</b>
6718 - Autres charges exceptionnelles su							
673 - Titres annulés (sur exercices antéri							136,66
6745 - Subventions aux personnes de droi							
675 - Valeurs comptables des immobilisat							
6761 - Diff. sur réalisations (positives) tran							
<b>68 - Dotations aux amortissements, aux d</b>	<b>12 681,49</b>	<b>1 079,22</b>	<b>7 778,57</b>			<b>107,00</b>	<b>190,00</b>
6811 - Dot.aux amort.des immo.incorporell	12 681,49	1 079,22	7 778,57			107,00	190,00
6817 - Dot.aux prov. pour dépré. des acti							
<b>Total dépenses de fonctionnement</b>	<b>75 669,85</b>	<b>10 777,62</b>	<b>131 464,18</b>	<b>4 533,44</b>	<b>404,34</b>	<b>10 294,09</b>	<b>696,20</b>

DETAIL DU FONCTIONNEMENT PAR POSTE ANALYTIQUE - DEPENSES

DEPENSES DE FONCTIONNEMENT	MAIRIE MAIRIE	MAN MANAGER COM	MATER ECOLE MATERNELLE	MEDIATHE MEDIATHEQUE	MICROFOL MICROFOLIES MUSEE	MSANTÉ MAISON DE SANTÉ	MUSEE MUSEE
<b>011 - Charges à caractère général</b>	<b>324 675,40</b>	<b>292,49</b>	<b>60 327,63</b>	<b>30 692,35</b>	<b>2 041,91</b>		
<b>60 - ACHATS ET VARIATION DES STOCK</b>	<b>90 983,58</b>		<b>52 436,07</b>	<b>20 596,69</b>	<b>59,90</b>		
60611 - Eau et assainissement	43 816,28		1 662,13				
60612 - Energie - Electricité	32 834,45		37 351,32	5 588,28			
60621 - Combustibles							
60622 - Carburants	66,00						
60623 - Alimentation	271,99			34,88			
60624 - Produits de traitement							
60628 - Autres fournitures non stockées							
60631 - Fournitures d'entretien	1 265,77		3 621,12				
60632 - Fournitures de petit équipement	5 897,51		3 608,85	679,10	59,90		
60633 - Fournitures de voirie							
60636 - Habillement et vêtements de trav							
6064 - Fournitures administratives	6 829,60			51,06			
6065 - Livres,disques,cassettes(bibliothè				12 945,15			
60668 - Autres produits pharmaceutique							
6067 - Fournitures scolaires			6 192,65				
6068 - Autres matières et fournitures	1,98			1 298,22			
<b>61 - SERVICES EXTERIEURS</b>	<b>146 230,18</b>		<b>6 607,80</b>	<b>2 269,24</b>			
611 - Contrats de prestations de service	45 547,65		2 239,64	256,80			
6132 - Locations immobilières	4 248,00						
6135 - Locations mobilières							
61351 - Matériel roulant							
61358 - Autres	6 136,32						
614 - Charges locatives et de copropriét							
61521 - Terrains							
615221 - Bâtiments publics	2 195,05		2 022,08	946,56			
615228 - Autres bâtiments							
615231 - Voiries							
615232 - Réseaux							
61551 - Matériel roulant							
61558 - Autres biens mobiliers	2 112,72		2 023,20				
6156 - Maintenance	19 830,04		322,88	574,88			
6161 - Multirisques	63 766,35						
617 - Etudes et recherches							

DETAIL DU FONCTIONNEMENT PAR POSTE ANALYTIQUE - DEPENSES

DEPENSES DE FONCTIONNEMENT	MAIRIE MAIRIE	MAN MANAGER COM	MATER ECOLE MATERNELLE	MEDIATHE MEDIATHEQUE	MICROFOL MICROFOLIES MUSEE	MSANTÉ MAISON DE SANTÉ	MUSEE MUSEE
6182 - Documentation générale et techniq	597,80			491,00			
6184 - Versements à des organismes de	1 796,25						
6188 - Autres frais divers							
<b>62 - AUTRES SERVICES EXTERIEURS</b>	<b>54 719,64</b>	<b>292,49</b>	<b>1 283,76</b>	<b>7 826,42</b>	<b>1 982,01</b>		
6225 - Indemnités au comptable et aux ré							
6226 - Honoraires							
62261 - Honoraires médicaux et paramédi	1 191,45						
62268 - Autres honoraires, conseils...	16 973,87						
6227 - Frais d'actes et de contentieux	1 162,56						
6228 - Divers							
6231 - Annonces et insertions							
6232 - Fêtes et cérémonies	13 596,19		1 283,76	1 627,28	784,48		
6234 - Réceptions				119,50			
6236 - Catalogues et imprimés	724,32				474,73		
6237 - Publications							
6238 - Divers	230,80						
6251 - Voyages, déplacements et mission	383,41	216,89		25,72	692,55		
6255 - Frais de déménagement							
6256 - Missions							
6257 - Réceptions							
6261 - Frais d'affranchissement	5 751,33						
6262 - Frais de télécommunications	10 334,28	75,60		358,92	30,25		
627 - Services bancaires et assimilés	895,54						
6281 - Concours divers (cotisations...)	2 125,90						
6282 - Frais de gardiennage							
6283 - Frais de nettoyage des locaux	1 068,00			5 695,00			
62878 - A des tiers	281,99						
<b>63 - IMPOTS, TAXES ET VERSEMENTS A</b>	<b>32 742,00</b>						
63512 - Taxes foncières	32 742,00						
63513 - Autres impôts locaux							
6354 - Droits d'enregistrement et de timbr							
6355 - Taxes et impôts sur les véhicules							
6358 - Autres droits							
<b>012 - Charges de personnel et frais assim</b>	<b>786 115,21</b>	<b>30 312,77</b>	<b>197 778,34</b>	<b>71 091,33</b>	<b>27 732,01</b>		
<b>62 - AUTRES SERVICES EXTERIEURS</b>							

DETAIL DU FONCTIONNEMENT PAR POSTE ANALYTIQUE - DEPENSES

DEPENSES DE FONCTIONNEMENT	MAIRIE MAIRIE	MAN MANAGER COM	MATER ECOLE MATERNELLE	MEDIATHE MEDIATHEQUE	MICROFOL MICROFOLIES MUSEE	MSANTÉ MAISON DE SANTÉ	MUSEE MUSEE
6218 - Autre personnel extérieur							
<b>63 - IMPOTS, TAXES ET VERSEMENTS A</b>	<b>23 163,59</b>	<b>388,15</b>	<b>2 186,62</b>	<b>862,00</b>	<b>280,98</b>		
6332 - Cotisations versées au FNAL	1 772,68	107,81	607,36	239,41	78,00		
6333 - Particip.des employeurs à la form							
6336 - Cotisations au centre national et C	20 327,26	215,62	1 214,77	478,91	156,11		
6338 - Autres impôts,taxes&vers.assimilé	1 063,65	64,72	364,49	143,68	46,87		
<b>64 - CHARGES DE PERSONNEL</b>	<b>762 951,62</b>	<b>29 924,62</b>	<b>195 591,72</b>	<b>70 229,33</b>	<b>27 451,03</b>		
64111 - Rémunération principale	313 880,48		109 274,33	21 661,53	15 717,35		
64112 - Supp. fam. de traite. & indemnité	2 857,30		27,48				
64113 - NBI	6 966,85		443,04		424,59		
64118 - Autres indemnités	92 327,35		14 358,44	2 220,12	3 735,83		
64131 - Rémunérations	31 372,41	18 972,55	11 716,36	24 101,88			
64132 - Suppl. familial de traitement et in	987,48	19,31	60,87				
64138 - Primes et autres indemnités	9 663,53	2 570,00	1 450,19	1 955,00			
6415 - Congés payés			1 161,42				
64168 - Autres emplois aidés							
6417 - Rémunérations des apprentis	14 901,36						
6451 - Cotisations à l'URSSAF	57 238,55	6 584,99	19 383,58	11 042,15	2 204,67		
6453 - Cotisations aux caisses de retrait	106 943,78	904,80	36 427,64	8 105,77	5 305,22		
6454 - Cotisations aux ASSEDIC	1 698,45	872,97	557,56	1 055,67			
6455 - Cotisations pour assurance du pers	108 848,68						
6456 - Versement au FNC du supplémen	3 134,00						
6458 - Cotisations aux organismes sociau	1 265,80		442,81	87,21	63,37		
6475 - Médecine du travail, pharmacie	10 821,60		288,00				
6488 - Autres	44,00						
<b>014 - Atténuations de produits</b>	<b>9 868,00</b>						
7391112 - Dégrèv. taxe habit. sur les loge	6 766,00						
73952 - Fraction compensatoire de la CVA	3 102,00						
7398 - Reversements, restitutions et prélè							
<b>65 - Autres charges de gestion courante</b>	<b>23 541,01</b>		<b>2 000,00</b>	<b>100,00</b>		<b>18 100,00</b>	
6512 - Stagiaires de la formation professi							
6518 - Divers							
6531 - Indemnités, frais de mission et de							
65311 - Indemnités de fonction							
65313 - Cotisations de retraite							

DETAIL DU FONCTIONNEMENT PAR POSTE ANALYTIQUE - DEPENSES

DEPENSES DE FONCTIONNEMENT	MAIRIE MAIRIE	MAN MANAGER COM	MATER ECOLE MATERNELLE	MEDIATHE MEDIATHEQUE	MICROFOL MICROFOLIES MUSEE	MSANTÉ MAISON DE SANTÉ	MUSEE MUSEE
65314 - Cotisations de sécurité sociale - p							
6532 - Indem. membres Conseil - sectio							
6533 - Indem. membres Conseil - sectio							
6534 - Cotisations de sécurité sociale - pa							
6541 - Créances admises en non-valeur	1 027,68						
6542 - Créances éteintes	152,00						
6553 - Service d'incendie							
65568 - Autres contributions							
6558 - Autres contributions obligatoires							
657362 - Budgets annexes et régies							
65736211 - Non dotés de la personnalité						18 100,00	
6574 - Subv.fonct.aux asso.&autres pers							
65748 - Autres personnes de droit privé	21 000,00		2 000,00				
65811 - Droits d'utilisation – informatique	72,00						
65818 - Autres							
65888 - Autres	1 289,33			100,00			
<b>66 - Charges financières</b>	<b>4 639,41</b>						
66111 - Intérêts réglés à l'échéance							
661121 - ICNE de l'exercice N							
661122 - ICNE de l'exercice N-1							
6615 - Intérêts des comptes courants&d	4 219,41						
6688 - Autres	420,00						
<b>67 - Charges spécifiques</b>							
6718 - Autres charges exceptionnelles su							
673 - Titres annulés (sur exercices antéri							
6745 - Subventions aux personnes de droi							
675 - Valeurs comptables des immobilisat							
6761 - Diff. sur réalisations (positives) tran							
<b>68 - Dotations aux amortissements, aux d</b>	<b>74 639,04</b>		<b>2 008,96</b>	<b>1 136,72</b>	<b>4 582,00</b>		<b>2 836,93</b>
6811 - Dot.aux amort.des immo.incorporell	25 033,32		2 008,96	1 136,72	4 582,00		2 836,93
6817 - Dot.aux prov. pour dépré. des acti	49 605,72						
<b>Total dépenses de fonctionnement</b>	<b>1 223 478,07</b>	<b>30 605,26</b>	<b>262 114,93</b>	<b>103 020,40</b>	<b>34 355,92</b>	<b>18 100,00</b>	<b>2 836,93</b>

DETAIL DU FONCTIONNEMENT PAR POSTE ANALYTIQUE - DEPENSES

DEPENSES DE FONCTIONNEMENT	PARK CAM PARKING DU CAMPING	PARK CIM PARKING DU VIEUX CIMETIERE	PARK GAU PARKING GAUDIN	PARK PAR PARKING DU PARADIS	PARK PIG PARKING DU PIGEONNIER	PARKSENI CRS JULES FERRY SENILLOU	PAV PAV
<b>011 - Charges à caractère général</b>	99,69		25,75		107,39	51,21	126,48
<b>60 - ACHATS ET VARIATION DES STOCK</b>	99,69		25,75		107,39	51,21	126,48
60611 - Eau et assainissement			25,75		107,39	51,21	
60612 - Energie - Electricité	99,69						
60621 - Combustibles							
60622 - Carburants							
60623 - Alimentation							
60624 - Produits de traitement							
60628 - Autres fournitures non stockées							
60631 - Fournitures d'entretien							
60632 - Fournitures de petit équipement							126,48
60633 - Fournitures de voirie							
60636 - Habillement et vêtements de trav							
6064 - Fournitures administratives							
6065 - Livres,disques,cassettes(bibliothè							
60668 - Autres produits pharmaceutique							
6067 - Fournitures scolaires							
6068 - Autres matières et fournitures							
<b>61 - SERVICES EXTERIEURS</b>							
611 - Contrats de prestations de service							
6132 - Locations immobilières							
6135 - Locations mobilières							
61351 - Matériel roulant							
61358 - Autres							
614 - Charges locatives et de copropriét							
61521 - Terrains							
615221 - Bâtiments publics							
615228 - Autres bâtiments							
615231 - Voiries							
615232 - Réseaux							
61551 - Matériel roulant							
61558 - Autres biens mobiliers							
6156 - Maintenance							
6161 - Multirisques							
617 - Etudes et recherches							

DETAIL DU FONCTIONNEMENT PAR POSTE ANALYTIQUE - DEPENSES

DEPENSES DE FONCTIONNEMENT	PARK CAM PARKING DU CAMPING	PARK CIM PARKING DU VIEUX CIMETIERE	PARK GAU PARKING GAUDIN	PARK PAR PARKING DU PARADIS	PARK PIG PARKING DU PIGEONNIER	PARKSENI CRS JULES FERRY SENILLOU	PAV PAV
6182 - Documentation générale et techniq							
6184 - Versements à des organismes de							
6188 - Autres frais divers							
<b>62 - AUTRES SERVICES EXTERIEURS</b>							
6225 - Indemnités au comptable et aux ré							
6226 - Honoraires							
62261 - Honoraires médicaux et paramédi							
62268 - Autres honoraires, conseils...							
6227 - Frais d'actes et de contentieux							
6228 - Divers							
6231 - Annonces et insertions							
6232 - Fêtes et cérémonies							
6234 - Réceptions							
6236 - Catalogues et imprimés							
6237 - Publications							
6238 - Divers							
6251 - Voyages, déplacements et mission							
6255 - Frais de déménagement							
6256 - Missions							
6257 - Réceptions							
6261 - Frais d'affranchissement							
6262 - Frais de télécommunications							
627 - Services bancaires et assimilés							
6281 - Concours divers (cotisations...)							
6282 - Frais de gardiennage							
6283 - Frais de nettoyage des locaux							
62878 - A des tiers							
<b>63 - IMPOTS, TAXES ET VERSEMENTS A</b>							
63512 - Taxes foncières							
63513 - Autres impôts locaux							
6354 - Droits d'enregistrement et de timbr							
6355 - Taxes et impôts sur les véhicules							
6358 - Autres droits							
<b>012 - Charges de personnel et frais assim</b>							
<b>62 - AUTRES SERVICES EXTERIEURS</b>							

DETAIL DU FONCTIONNEMENT PAR POSTE ANALYTIQUE - DEPENSES

DEPENSES DE FONCTIONNEMENT	PARK CAM PARKING DU CAMPING	PARK CIM PARKING DU VIEUX CIMETIERE	PARK GAU PARKING GAUDIN	PARK PAR PARKING DU PARADIS	PARK PIG PARKING DU PIGEONNIER	PARKSENI CRS JULES FERRY SENILLOU	PAV PAV
6218 - Autre personnel extérieur							
<b>63 - IMPOTS, TAXES ET VERSEMENTS A</b>							
6332 - Cotisations versées au FNAL							
6333 - Particip.des employeurs à la form							
6336 - Cotisations au centre national et C							
6338 - Autres impôts,taxes&vers.assimilé							
<b>64 - CHARGES DE PERSONNEL</b>							
64111 - Rémunération principale							
64112 - Supp. fam. de traite. & indemnité							
64113 - NBI							
64118 - Autres indemnités							
64131 - Rémunérations							
64132 - Suppl. familial de traitement et in							
64138 - Primes et autres indemnités							
6415 - Congés payés							
64168 - Autres emplois aidés							
6417 - Rémunérations des apprentis							
6451 - Cotisations à l'URSSAF							
6453 - Cotisations aux caisses de retrait							
6454 - Cotisations aux ASSEDIC							
6455 - Cotisations pour assurance du pers							
6456 - Versement au FNC du supplémen							
6458 - Cotisations aux organismes sociaux							
6475 - Médecine du travail, pharmacie							
6488 - Autres							
<b>014 - Atténuations de produits</b>							
7391112 - Dégrev. taxe habit. sur les loge							
73952 - Fraction compensatoire de la CVA							
7398 - Reversements, restitutions et prélè							
<b>65 - Autres charges de gestion courante</b>							
6512 - Stagiaires de la formation professi							
6518 - Divers							
6531 - Indemnités, frais de mission et de							
65311 - Indemnités de fonction							
65313 - Cotisations de retraite							

DETAIL DU FONCTIONNEMENT PAR POSTE ANALYTIQUE - DEPENSES

DEPENSES DE FONCTIONNEMENT	PARK CAM PARKING DU CAMPING	PARK CIM PARKING DU VIEUX CIMETIERE	PARK GAU PARKING GAUDIN	PARK PAR PARKING DU PARADIS	PARK PIG PARKING DU PIGEONNIER	PARKSENI CRS JULES FERRY SENILLOU	PAV PAV
65314 - Cotisations de sécurité sociale - p							
6532 - Indem. membres Conseil - sectio							
6533 - Indem. membres Conseil - sectio							
6534 - Cotisations de sécurité sociale - pa							
6541 - Créances admises en non-valeur							
6542 - Créances éteintes							
6553 - Service d'incendie							
65568 - Autres contributions							
6558 - Autres contributions obligatoires							
657362 - Budgets annexes et régies							
65736211 - Non dotés de la personnalité							
6574 - Subv.fonct.aux asso.&autres pers							
65748 - Autres personnes de droit privé							
65811 - Droits d'utilisation – informatique							
65818 - Autres							
65888 - Autres							
<b>66 - Charges financières</b>							
66111 - Intérêts réglés à l'échéance							
661121 - ICNE de l'exercice N							
661122 - ICNE de l'exercice N-1							
6615 - Intérêts des comptes courants&d							
6688 - Autres							
<b>67 - Charges spécifiques</b>							
6718 - Autres charges exceptionnelles su							
673 - Titres annulés (sur exercices antéri							
6745 - Subventions aux personnes de droi							
675 - Valeurs comptables des immobilisat							
6761 - Diff. sur réalisations (positives) tran							
<b>68 - Dotations aux amortissements, aux d</b>		111,80		647,06			167,00
6811 - Dot.aux amort.des immo.incorporell		111,80		647,06			167,00
6817 - Dot.aux prov. pour dépré. des acti							
<b>Total dépenses de fonctionnement</b>	<b>99,69</b>	<b>111,80</b>	<b>25,75</b>	<b>647,06</b>	<b>107,39</b>	<b>51,21</b>	<b>293,48</b>

DETAIL DU FONCTIONNEMENT PAR POSTE ANALYTIQUE - DEPENSES

DEPENSES DE FONCTIONNEMENT	PISCINE PISCINE MUNICIPALE	PL EUROP PLACE DE L'EUROPE	PL REPUB PLACE DE LA REPUBLIQUE	PLUVIAL PLUVIAL	PM POLICE MUNICIPALE	POLYVAL SALLE POLYVALENTE	PRESB PRESBYTERE
<b>011 - Charges à caractère général</b>	<b>89 989,82</b>	<b>479,15</b>	<b>106,26</b>	<b>5 364,00</b>	<b>5 115,35</b>	<b>4 783,88</b>	<b>20 242,85</b>
<b>60 - ACHATS ET VARIATION DES STOCK</b>	<b>72 924,64</b>	<b>479,15</b>	<b>106,26</b>		<b>3 995,22</b>	<b>2 307,00</b>	<b>1 843,71</b>
60611 - Eau et assainissement		72,74	106,26				
60612 - Energie - Electricité	56 915,22					1 450,84	1 812,76
60621 - Combustibles							
60622 - Carburants	346,68				1 108,04		
60623 - Alimentation							
60624 - Produits de traitement	13 109,31						
60628 - Autres fournitures non stockées		406,41					
60631 - Fournitures d'entretien	582,24						
60632 - Fournitures de petit équipement	1 936,69				494,54	856,16	30,95
60633 - Fournitures de voirie							
60636 - Habillement et vêtements de trav					2 353,04		
6064 - Fournitures administratives					39,60		
6065 - Livres,disques,cassettes(bibliothè							
60668 - Autres produits pharmaceutique	34,50						
6067 - Fournitures scolaires							
6068 - Autres matières et fournitures							
<b>61 - SERVICES EXTERIEURS</b>	<b>16 429,13</b>			<b>5 364,00</b>	<b>171,77</b>	<b>1 656,94</b>	<b>18 399,14</b>
611 - Contrats de prestations de service	4 304,66				37,00		163,20
6132 - Locations immobilières							
6135 - Locations mobilières							
61351 - Matériel roulant						1 022,08	
61358 - Autres	154,29						
614 - Charges locatives et de copropriét							
61521 - Terrains							
615221 - Bâtiments publics							
615228 - Autres bâtiments							18 235,94
615231 - Voiries							
615232 - Réseaux	2 193,60			5 364,00		168,00	
61551 - Matériel roulant							
61558 - Autres biens mobiliers	9 776,58					466,86	
6156 - Maintenance					134,77		
6161 - Multirisques							
617 - Etudes et recherches							

DETAIL DU FONCTIONNEMENT PAR POSTE ANALYTIQUE - DEPENSES

DEPENSES DE FONCTIONNEMENT	PISCINE PISCINE MUNICIPALE	PL EUROP PLACE DE L'EUROPE	PL REPUB PLACE DE LA REPUBLIQUE	PLUVIAL PLUVIAL	PM POLICE MUNICIPALE	POLYVAL SALLE POLYVALENTE	PRESB PRESBYTERE
6182 - Documentation générale et techniq							
6184 - Versements à des organismes de							
6188 - Autres frais divers							
<b>62 - AUTRES SERVICES EXTERIEURS</b>	<b>636,05</b>				<b>948,36</b>	<b>819,94</b>	
6225 - Indemnités au comptable et aux ré							
6226 - Honoraires							
62261 - Honoraires médicaux et paramédi							
62268 - Autres honoraires, conseils...							
6227 - Frais d'actes et de contentieux							
6228 - Divers							
6231 - Annonces et insertions							
6232 - Fêtes et cérémonies	4,56					370,66	
6234 - Réceptions							
6236 - Catalogues et imprimés	520,02						
6237 - Publications							
6238 - Divers							
6251 - Voyages, déplacements et mission	97,79				763,56		
6255 - Frais de déménagement							
6256 - Missions							
6257 - Réceptions							
6261 - Frais d'affranchissement							
6262 - Frais de télécommunications	13,68				184,80	341,28	
627 - Services bancaires et assimilés							
6281 - Concours divers (cotisations...)							
6282 - Frais de gardiennage							
6283 - Frais de nettoyage des locaux						108,00	
62878 - A des tiers							
<b>63 - IMPOTS, TAXES ET VERSEMENTS A</b>							
63512 - Taxes foncières							
63513 - Autres impôts locaux							
6354 - Droits d'enregistrement et de timbr							
6355 - Taxes et impôts sur les véhicules							
6358 - Autres droits							
<b>012 - Charges de personnel et frais assim</b>	<b>24 893,97</b>				<b>90 668,97</b>		
<b>62 - AUTRES SERVICES EXTERIEURS</b>							

DETAIL DU FONCTIONNEMENT PAR POSTE ANALYTIQUE - DEPENSES

DEPENSES DE FONCTIONNEMENT	PISCINE PISCINE MUNICIPALE	PL EUROP PLACE DE L'EUROPE	PL REPUB PLACE DE LA REPUBLIQUE	PLUVIAL PLUVIAL	PM POLICE MUNICIPALE	POLYVAL SALLE POLYVALENTE	PRESB PRESBYTERE
6218 - Autre personnel extérieur							
<b>63 - IMPOTS, TAXES ET VERSEMENTS A</b>	<b>318,70</b>				<b>917,28</b>		
6332 - Cotisations versées au FNAL	88,53				254,82		
6333 - Particip.des employeurs à la form							
6336 - Cotisations au centre national et C	177,05				509,64		
6338 - Autres impôts,taxes&vers.assimilé	53,12				152,82		
<b>64 - CHARGES DE PERSONNEL</b>	<b>24 575,27</b>				<b>89 751,69</b>		
64111 - Rémunération principale					50 511,16		
64112 - Supp. fam. de traite. & indemnité					591,61		
64113 - NBI							
64118 - Autres indemnités					14 607,23		
64131 - Rémunérations	15 471,79						
64132 - Suppl. familial de traitement et in							
64138 - Primes et autres indemnités	625,20						
6415 - Congés payés	1 609,69						
64168 - Autres emplois aidés							
6417 - Rémunérations des apprentis							
6451 - Cotisations à l'URSSAF	5 407,58				7 200,02		
6453 - Cotisations aux caisses de retrait	743,68				16 637,96		
6454 - Cotisations aux ASSEDIC	717,33						
6455 - Cotisations pour assurance du pers							
6456 - Versement au FNC du supplémen							
6458 - Cotisations aux organismes sociau					203,71		
6475 - Médecine du travail, pharmacie							
6488 - Autres							
<b>014 - Atténuations de produits</b>							
7391112 - Dégrèv. taxe habit. sur les loge							
73952 - Fraction compensatoire de la CVA							
7398 - Reversements, restitutions et prélè							
<b>65 - Autres charges de gestion courante</b>	<b>669,66</b>	<b>43 882,78</b>					
6512 - Stagiaires de la formation professi							
6518 - Divers							
6531 - Indemnités, frais de mission et de							
65311 - Indemnités de fonction							
65313 - Cotisations de retraite							

DETAIL DU FONCTIONNEMENT PAR POSTE ANALYTIQUE - DEPENSES

DEPENSES DE FONCTIONNEMENT	PISCINE PISCINE MUNICIPALE	PL EUROP PLACE DE L'EUROPE	PL REPUB PLACE DE LA REPUBLIQUE	PLUVIAL PLUVIAL	PM POLICE MUNICIPALE	POLYVAL SALLE POLYVALENTE	PRESB PRESBYTERE
65314 - Cotisations de sécurité sociale - p							
6532 - Indem. membres Conseil - sectio							
6533 - Indem. membres Conseil - sectio							
6534 - Cotisations de sécurité sociale - pa							
6541 - Créances admises en non-valeur							
6542 - Créances éteintes							
6553 - Service d'incendie							
65568 - Autres contributions		43 882,78					
6558 - Autres contributions obligatoires	669,66						
657362 - Budgets annexes et régies							
65736211 - Non dotés de la personnalité							
6574 - Subv.fonct.aux asso.&autres pers							
65748 - Autres personnes de droit privé							
65811 - Droits d'utilisation – informatique							
65818 - Autres							
65888 - Autres							
<b>66 - Charges financières</b>							
66111 - Intérêts réglés à l'échéance							
661121 - ICNE de l'exercice N							
661122 - ICNE de l'exercice N-1							
6615 - Intérêts des comptes courants&d							
6688 - Autres							
<b>67 - Charges spécifiques</b>							
6718 - Autres charges exceptionnelles su							
673 - Titres annulés (sur exercices antéri							
6745 - Subventions aux personnes de droi							
675 - Valeurs comptables des immobilisat							
6761 - Diff. sur réalisations (positives) tran							
<b>68 - Dotations aux amortissements, aux d</b>	<b>1 782,76</b>	<b>260,00</b>			<b>169,04</b>		
6811 - Dot.aux amort.des immo.incorporell	1 782,76	260,00			169,04		
6817 - Dot.aux prov. pour dépré. des acti							
<b>Total dépenses de fonctionnement</b>	<b>117 336,21</b>	<b>44 621,93</b>	<b>106,26</b>	<b>5 364,00</b>	<b>95 953,36</b>	<b>4 783,88</b>	<b>20 242,85</b>

DETAIL DU FONCTIONNEMENT PAR POSTE ANALYTIQUE - DEPENSES

DEPENSES DE FONCTIONNEMENT	PRIMAIRE ECOLE PRIMAIRE	PROPVILL PROPRETE URBAINE ET ECARTS	REG DONJ DONJON (sauf batiment)	REG MAR HALLES FOIRES MARCHES	RESTO SC RESTAURANT SCOLAIRE	RPE RELAIS PETITE ENFANCE	RUE AUTR RUE AUTRE (bornes, pmv...)
<b>011 - Charges à caractère général</b>	<b>116 712,19</b>	<b>52 586,82</b>	<b>4 805,18</b>		<b>127 800,10</b>	<b>7 594,79</b>	<b>1 939,73</b>
<b>60 - ACHATS ET VARIATION DES STOCK</b>	<b>59 092,63</b>	<b>98,82</b>	<b>1 720,40</b>		<b>117 828,75</b>	<b>843,10</b>	<b>1 939,73</b>
60611 - Eau et assainissement	2 308,55				3 173,79		
60612 - Energie - Electricité	34 757,88				11 076,40		1 939,73
60621 - Combustibles							
60622 - Carburants							
60623 - Alimentation					95 353,43	94,82	
60624 - Produits de traitement					140,00		
60628 - Autres fournitures non stockées							
60631 - Fournitures d'entretien	2 952,98				3 957,24	52,90	
60632 - Fournitures de petit équipement	3 314,70	98,82	417,60		2 560,77	323,12	
60633 - Fournitures de voirie							
60636 - Habillement et vêtements de trav					1 567,12		
6064 - Fournitures administratives						156,26	
6065 - Livres,disques,cassettes(bibliothè							
60668 - Autres produits pharmaceutique							
6067 - Fournitures scolaires	15 758,52						
6068 - Autres matières et fournitures			1 302,80			216,00	
<b>61 - SERVICES EXTERIEURS</b>	<b>13 007,90</b>	<b>52 488,00</b>	<b>635,50</b>		<b>9 502,17</b>	<b>2 694,61</b>	
611 - Contrats de prestations de service	11 701,44	52 488,00	377,74		2 063,57	1 765,00	
6132 - Locations immobilières							
6135 - Locations mobilières							
61351 - Matériel roulant							
61358 - Autres			257,76		835,20		
614 - Charges locatives et de copropriét							
61521 - Terrains							
615221 - Bâtiments publics							
615228 - Autres bâtiments							
615231 - Voiries							
615232 - Réseaux							
61551 - Matériel roulant							
61558 - Autres biens mobiliers	491,96				2 531,40		
6156 - Maintenance	814,50				757,00	696,83	
6161 - Multirisques							
617 - Etudes et recherches							

DETAIL DU FONCTIONNEMENT PAR POSTE ANALYTIQUE - DEPENSES

DEPENSES DE FONCTIONNEMENT	PRIMAIRE ECOLE PRIMAIRE	PROPVILL PROPRETE URBAINE ET ECARTS	REG DONJ DONJON (sauf batiment)	REG MAR HALLES FOIRES MARCHES	RESTO SC RESTAURANT SCOLAIRE	RPE RELAIS PETITE ENFANCE	RUE AUTR RUE AUTRE (bornes, pmv...)
6182 - Documentation générale et techniq						232,78	
6184 - Versements à des organismes de					3 063,00		
6188 - Autres frais divers					252,00		
<b>62 - AUTRES SERVICES EXTERIEURS</b>	<b>44 611,66</b>		<b>2 449,28</b>		<b>469,18</b>	<b>4 057,08</b>	
6225 - Indemnités au comptable et aux ré			110,00				
6226 - Honoraires							
62261 - Honoraires médicaux et paramédi							
62268 - Autres honoraires, conseils...							
6227 - Frais d'actes et de contentieux							
6228 - Divers			174,25				
6231 - Annonces et insertions					358,81		
6232 - Fêtes et cérémonies	8,28		1 543,00		60,00	1 639,78	
6234 - Réceptions							
6236 - Catalogues et imprimés			580,00			1 259,76	
6237 - Publications							
6238 - Divers							
6251 - Voyages, déplacements et mission						1 061,54	
6255 - Frais de déménagement							
6256 - Missions							
6257 - Réceptions							
6261 - Frais d'affranchissement							
6262 - Frais de télécommunications					45,60	96,00	
627 - Services bancaires et assimilés			42,03		0,21		
6281 - Concours divers (cotisations...)							
6282 - Frais de gardiennage					4,56		
6283 - Frais de nettoyage des locaux	44 603,38						
62878 - A des tiers							
<b>63 - IMPOTS, TAXES ET VERSEMENTS A</b>							
63512 - Taxes foncières							
63513 - Autres impôts locaux							
6354 - Droits d'enregistrement et de timbr							
6355 - Taxes et impôts sur les véhicules							
6358 - Autres droits							
<b>012 - Charges de personnel et frais assim</b>	<b>119 406,23</b>				<b>237 630,83</b>	<b>36 230,62</b>	
<b>62 - AUTRES SERVICES EXTERIEURS</b>							

DETAIL DU FONCTIONNEMENT PAR POSTE ANALYTIQUE - DEPENSES

DEPENSES DE FONCTIONNEMENT	PRIMAIRE ECOLE PRIMAIRE	PROPVILL PROPRETE URBAINE ET ECARTS	REG DONJ DONJON (sauf batiment)	REG MAR HALLES FOIRES MARCHES	RESTO SC RESTAURANT SCOLAIRE	RPE RELAIS PETITE ENFANCE	RUE AUTR RUE AUTRE (bornes, pmv...)
6218 - Autre personnel extérieur							
<b>63 - IMPOTS, TAXES ET VERSEMENTS A</b>	<b>1 395,88</b>				<b>2 746,42</b>	<b>400,59</b>	
6332 - Cotisations versées au FNAL	387,78				762,92	111,27	
6333 - Particip.des employeurs à la form							
6336 - Cotisations au centre national et C	775,46				1 525,85	222,54	
6338 - Autres impôts,taxes&vers.assimilé	232,64				457,65	66,78	
<b>64 - CHARGES DE PERSONNEL</b>	<b>118 010,35</b>				<b>234 884,41</b>	<b>35 830,03</b>	
64111 - Rémunération principale	44 019,01				81 233,82	22 085,45	
64112 - Supp. fam. de traite. & indemnité	466,32				493,68		
64113 - NBI	443,04				443,04		
64118 - Autres indemnités	6 619,88				9 721,67	3 310,77	
64131 - Rémunérations	31 800,36				63 285,42		
64132 - Suppl. familial de traitement et in	60,87				1 926,39		
64138 - Primes et autres indemnités	809,54				9 027,53		
6415 - Congés payés	74,95				1 576,23		
64168 - Autres emplois aidés							
6417 - Rémunérations des apprentis							
6451 - Cotisations à l'URSSAF	16 328,18				34 004,68	3 144,24	
6453 - Cotisations aux caisses de retrait	15 884,15				29 629,31	7 200,70	
6454 - Cotisations aux ASSEDIC	1 326,71				3 070,64		
6455 - Cotisations pour assurance du pers							
6456 - Versement au FNC du supplémen							
6458 - Cotisations aux organismes sociau	177,34				328,00	88,87	
6475 - Médecine du travail, pharmacie					144,00		
6488 - Autres							
<b>014 - Atténuations de produits</b>			<b>110,26</b>				
7391112 - Dégrèv. taxe habit. sur les loge							
73952 - Fraction compensatoire de la CVA							
7398 - Reversements, restitutions et prélè			110,26				
<b>65 - Autres charges de gestion courante</b>	<b>6 000,00</b>				<b>4 094,66</b>	<b>160,00</b>	
6512 - Stagiaires de la formation professi							
6518 - Divers							
6531 - Indemnités, frais de mission et de							
65311 - Indemnités de fonction							
65313 - Cotisations de retraite							

DETAIL DU FONCTIONNEMENT PAR POSTE ANALYTIQUE - DEPENSES

DEPENSES DE FONCTIONNEMENT	PRIMAIRE ECOLE PRIMAIRE	PROVILL PROPRETE URBAINE ET ECARTS	REG DONJ DONJON (sauf batiment)	REG MAR HALLES FOIRES MARCHES	RESTO SC RESTAURANT SCOLAIRE	RPE RELAIS PETITE ENFANCE	RUE AUTR RUE AUTRE (bornes, pmv...)
65314 - Cotisations de sécurité sociale - p							
6532 - Indem. membres Conseil - sectio							
6533 - Indem. membres Conseil - sectio							
6534 - Cotisations de sécurité sociale - pa							
6541 - Créances admises en non-valeur					1 989,99		
6542 - Créances éteintes							
6553 - Service d'incendie							
65568 - Autres contributions							
6558 - Autres contributions obligatoires					1 434,68		
657362 - Budgets annexes et régies							
65736211 - Non dotés de la personnalité							
6574 - Subv.fonct.aux asso.&autres pers							
65748 - Autres personnes de droit privé	6 000,00						
65811 - Droits d'utilisation – informatique					669,99	160,00	
65818 - Autres							
65888 - Autres							
<b>66 - Charges financières</b>	<b>36 116,29</b>						
66111 - Intérêts réglés à l'échéance	36 116,29						
661121 - ICNE de l'exercice N							
661122 - ICNE de l'exercice N-1							
6615 - Intérêts des comptes courants&d							
6688 - Autres							
<b>67 - Charges spécifiques</b>							
6718 - Autres charges exceptionnelles su							
673 - Titres annulés (sur exercices antéri							
6745 - Subventions aux personnes de droi							
675 - Valeurs comptables des immobilisat							
6761 - Diff. sur réalisations (positives) tran							
<b>68 - Dotations aux amortissements, aux d</b>	<b>3 253,50</b>			<b>63,04</b>	<b>8 954,01</b>	<b>2 016,00</b>	
6811 - Dot.aux amort.des immo.incorporell	3 253,50			63,04	8 954,01	2 016,00	
6817 - Dot.aux prov. pour dépré. des acti							
<b>Total dépenses de fonctionnement</b>	<b>281 488,21</b>	<b>52 586,82</b>	<b>4 915,44</b>	<b>63,04</b>	<b>378 479,60</b>	<b>46 001,41</b>	<b>1 939,73</b>

DETAIL DU FONCTIONNEMENT PAR POSTE ANALYTIQUE - DEPENSES

DEPENSES DE FONCTIONNEMENT	SDF SALLE DES FETES	SDIS CENTRE DE SECOURS	SEUGNE SEUGNE	STADE STADE	STE MARI Ecole STE Marie	TEMPLE TEMPLE	URBA URBANISME SERV MAIRIE
<b>011 - Charges à caractère général</b>	<b>27 824,62</b>		<b>23 244,54</b>	<b>64 024,74</b>		<b>99,20</b>	<b>2 692,59</b>
<b>60 - ACHATS ET VARIATION DES STOCK</b>	<b>26 656,32</b>		<b>707,94</b>	<b>54 201,84</b>		<b>51,20</b>	
60611 - Eau et assainissement				323,89		51,20	
60612 - Energie - Electricité	25 969,35			23 446,96			
60621 - Combustibles				166,80			
60622 - Carburants				1 540,58			
60623 - Alimentation							
60624 - Produits de traitement				9 305,19			
60628 - Autres fournitures non stockées				3 378,31			
60631 - Fournitures d'entretien	280,41			1 756,05			
60632 - Fournitures de petit équipement	406,56		707,94	14 284,06			
60633 - Fournitures de voirie							
60636 - Habillement et vêtements de trav							
6064 - Fournitures administratives							
6065 - Livres,disques,cassettes(bibliothè							
60668 - Autres produits pharmaceutique							
6067 - Fournitures scolaires							
6068 - Autres matières et fournitures							
<b>61 - SERVICES EXTERIEURS</b>	<b>1 079,98</b>		<b>22 536,60</b>	<b>8 731,14</b>		<b>48,00</b>	
611 - Contrats de prestations de service	280,18			-270,10		48,00	
6132 - Locations immobilières							
6135 - Locations mobilières							
61351 - Matériel roulant				4 856,71			
61358 - Autres				894,43			
614 - Charges locatives et de copropriét							
61521 - Terrains			12 779,40				
615221 - Bâtiments publics							
615228 - Autres bâtiments							
615231 - Voiries							
615232 - Réseaux							
61551 - Matériel roulant				1 041,33			
61558 - Autres biens mobiliers	139,80			192,77			
6156 - Maintenance	660,00						
6161 - Multirisques							
617 - Etudes et recherches			9 757,20	2 016,00			

DETAIL DU FONCTIONNEMENT PAR POSTE ANALYTIQUE - DEPENSES

DEPENSES DE FONCTIONNEMENT	SDF SALLE DES FETES	SDIS CENTRE DE SECOURS	SEUGNE SEUGNE	STADE STADE	STE MARI Ecole STE Marie	TEMPLE TEMPLE	URBA URBANISME SERV MAIRIE
6182 - Documentation générale et techniq							
6184 - Versements à des organismes de							
6188 - Autres frais divers							
<b>62 - AUTRES SERVICES EXTERIEURS</b>	<b>88,32</b>			<b>1 091,76</b>			<b>2 647,59</b>
6225 - Indemnités au comptable et aux ré							
6226 - Honoraires							
62261 - Honoraires médicaux et paramédi							
62268 - Autres honoraires, conseils...							996,00
6227 - Frais d'actes et de contentieux							
6228 - Divers							
6231 - Annonces et insertions							
6232 - Fêtes et cérémonies							
6234 - Réceptions							
6236 - Catalogues et imprimés							
6237 - Publications							
6238 - Divers							
6251 - Voyages, déplacements et mission				144,96			
6255 - Frais de déménagement							
6256 - Missions							
6257 - Réceptions							
6261 - Frais d'affranchissement							
6262 - Frais de télécommunications	88,32			928,80			
627 - Services bancaires et assimilés							
6281 - Concours divers (cotisations...)							1 651,59
6282 - Frais de gardiennage				18,00			
6283 - Frais de nettoyage des locaux							
62878 - A des tiers							
<b>63 - IMPOTS, TAXES ET VERSEMENTS A</b>							<b>45,00</b>
63512 - Taxes foncières							
63513 - Autres impôts locaux							
6354 - Droits d'enregistrement et de timbr							
6355 - Taxes et impôts sur les véhicules							
6358 - Autres droits							45,00
<b>012 - Charges de personnel et frais assim</b>				<b>77 439,93</b>			
<b>62 - AUTRES SERVICES EXTERIEURS</b>							

DETAIL DU FONCTIONNEMENT PAR POSTE ANALYTIQUE - DEPENSES

DEPENSES DE FONCTIONNEMENT	SDF SALLE DES FETES	SDIS CENTRE DE SECOURS	SEUGNE SEUGNE	STADE STADE	STE MARI Ecole STE Marie	TEMPLE TEMPLE	URBA URBANISME SERV MAIRIE
6218 - Autre personnel extérieur							
<b>63 - IMPOTS, TAXES ET VERSEMENTS A</b>				<b>845,53</b>			
6332 - Cotisations versées au FNAL				234,85			
6333 - Particip.des employeurs à la form							
6336 - Cotisations au centre national et C				469,81			
6338 - Autres impôts,taxes&vers.assimilé				140,87			
<b>64 - CHARGES DE PERSONNEL</b>				<b>76 594,40</b>			
64111 - Rémunération principale				46 638,92			
64112 - Supp. fam. de traite. & indemnité				27,48			
64113 - NBI							
64118 - Autres indemnités				7 858,56			
64131 - Rémunérations							
64132 - Suppl. familial de traitement et in							
64138 - Primes et autres indemnités							
6415 - Congés payés							
64168 - Autres emplois aidés							
6417 - Rémunérations des apprentis							
6451 - Cotisations à l'URSSAF				6 637,40			
6453 - Cotisations aux caisses de retrait				15 244,52			
6454 - Cotisations aux ASSEDIC							
6455 - Cotisations pour assurance du pers							
6456 - Versement au FNC du supplémen							
6458 - Cotisations aux organismes sociaux				187,52			
6475 - Médecine du travail, pharmacie							
6488 - Autres							
<b>014 - Atténuations de produits</b>							
7391112 - Dégrèv. taxe habit. sur les loge							
73952 - Fraction compensatoire de la CVA							
7398 - Reversements, restitutions et prélè							
<b>65 - Autres charges de gestion courante</b>		<b>105 919,65</b>			<b>25 762,00</b>		
6512 - Stagiaires de la formation professi							
6518 - Divers							
6531 - Indemnités, frais de mission et de							
65311 - Indemnités de fonction							
65313 - Cotisations de retraite							

DETAIL DU FONCTIONNEMENT PAR POSTE ANALYTIQUE - DEPENSES

DEPENSES DE FONCTIONNEMENT	SDF SALLE DES FETES	SDIS CENTRE DE SECOURS	SEUGNE SEUGNE	STADE STADE	STE MARI Ecole STE Marie	TEMPLE TEMPLE	URBA URBANISME SERV MAIRIE
65314 - Cotisations de sécurité sociale - p							
6532 - Indem. membres Conseil - sectio							
6533 - Indem. membres Conseil - sectio							
6534 - Cotisations de sécurité sociale - pa							
6541 - Créances admises en non-valeur							
6542 - Créances éteintes							
6553 - Service d'incendie		105 919,65					
65568 - Autres contributions							
6558 - Autres contributions obligatoires					25 762,00		
657362 - Budgets annexes et régies							
65736211 - Non dotés de la personnalité							
6574 - Subv.fonct.aux asso.&autres pers							
65748 - Autres personnes de droit privé							
65811 - Droits d'utilisation – informatique							
65818 - Autres							
65888 - Autres							
<b>66 - Charges financières</b>							
66111 - Intérêts réglés à l'échéance							
661121 - ICNE de l'exercice N							
661122 - ICNE de l'exercice N-1							
6615 - Intérêts des comptes courants&d							
6688 - Autres							
<b>67 - Charges spécifiques</b>							
6718 - Autres charges exceptionnelles su							
673 - Titres annulés (sur exercices antéri							
6745 - Subventions aux personnes de droi							
675 - Valeurs comptables des immobilisat							
6761 - Diff. sur réalisations (positives) tran							
<b>68 - Dotations aux amortissements, aux d</b>	<b>1 778,26</b>		<b>1 116,00</b>	<b>5 834,29</b>			<b>972,00</b>
6811 - Dot.aux amort.des immo.incorporell	1 778,26		1 116,00	5 834,29			972,00
6817 - Dot.aux prov. pour dépré. des acti							
<b>Total dépenses de fonctionnement</b>	<b>29 602,88</b>	<b>105 919,65</b>	<b>24 360,54</b>	<b>147 298,96</b>	<b>25 762,00</b>	<b>99,20</b>	<b>3 664,59</b>

DETAIL DU FONCTIONNEMENT PAR POSTE ANALYTIQUE - DEPENSES

DEPENSES DE FONCTIONNEMENT	VOIRIE VOIRIE	WC WC PUBLICS	TOTAL	Réalisé 2023
<b>011 - Charges à caractère général</b>	<b>65 136,52</b>	<b>437,87</b>	<b>1 693 535,52</b>	<b>1 587 413,72</b>
<b>60 - ACHATS ET VARIATION DES STOCK</b>	<b>18 479,96</b>	<b>287,87</b>	<b>923 358,97</b>	<b>912 188,26</b>
60611 - Eau et assainissement	355,14		57 717,57	55 878,23
60612 - Energie - Electricité			444 113,23	448 817,35
60621 - Combustibles			6 278,86	8 556,09
60622 - Carburants	4 550,77		31 333,36	37 996,15
60623 - Alimentation			98 002,96	97 630,45
60624 - Produits de traitement			23 110,69	24 207,49
60628 - Autres fournitures non stockées			17 118,17	19 830,64
60631 - Fournitures d'entretien			23 291,17	25 078,52
60632 - Fournitures de petit équipement	1 293,63	287,87	135 053,94	123 452,69
60633 - Fournitures de voirie	12 188,39		12 188,39	8 575,34
60636 - Habillement et vêtements de trav	92,03		23 578,29	13 142,95
6064 - Fournitures administratives			8 833,46	9 093,39
6065 - Livres,disques,cassettes(bibliothè			13 044,15	11 514,81
60668 - Autres produits pharmaceutique			695,12	
6067 - Fournitures scolaires			21 951,17	23 735,01
6068 - Autres matières et fournitures			7 048,44	4 679,15
<b>61 - SERVICES EXTERIEURS</b>	<b>46 652,00</b>	<b>150,00</b>	<b>486 953,96</b>	<b>404 490,17</b>
611 - Contrats de prestations de service	1 470,24	150,00	156 014,14	140 649,19
6132 - Locations immobilières	15,24		4 263,24	4 035,24
6135 - Locations mobilières				42 931,99
61351 - Matériel roulant	2 767,88		25 336,20	
61358 - Autres			9 271,06	
614 - Charges locatives et de copropriét				408,00
61521 - Terrains			38 245,80	15 762,00
615221 - Bâtiments publics			12 598,89	6 097,49
615228 - Autres bâtiments			21 684,64	7 942,01
615231 - Voiries	30 000,00		30 000,00	5 720,70
615232 - Réseaux	5 810,64		14 106,24	3 237,78
61551 - Matériel roulant			23 977,87	19 785,46
61558 - Autres biens mobiliers			26 028,14	8 948,72
6156 - Maintenance			29 659,83	26 858,54
6161 - Multirisques			63 766,35	71 834,04
617 - Etudes et recherches	6 588,00		19 184,00	32 001,00

DETAIL DU FONCTIONNEMENT PAR POSTE ANALYTIQUE - DEPENSES

DEPENSES DE FONCTIONNEMENT	VOIRIE VOIRIE	WC WC PUBLICS	TOTAL	Réalisé 2023
6182 - Documentation générale et techniq			2 003,47	2 399,46
6184 - Versements à des organismes de			8 089,45	12 762,75
6188 - Autres frais divers			2 724,64	3 115,80
<b>62 - AUTRES SERVICES EXTERIEURS</b>	<b>4,56</b>		<b>246 200,07</b>	<b>232 817,29</b>
6225 - Indemnités au comptable et aux ré			110,00	110,00
6226 - Honoraires				15 834,74
62261 - Honoraires médicaux et paramédi			1 191,45	
62268 - Autres honoraires, conseils...			17 969,87	
6227 - Frais d'actes et de contentieux			1 162,56	
6228 - Divers			174,25	337,44
6231 - Annonces et insertions			358,81	2 996,43
6232 - Fêtes et cérémonies			118 649,94	101 375,19
6234 - Réceptions			119,50	
6236 - Catalogues et imprimés			15 109,74	10 147,07
6237 - Publications				4 693,00
6238 - Divers			230,80	1 001,95
6251 - Voyages, déplacements et mission			4 053,16	2 834,06
6255 - Frais de déménagement				437,24
6256 - Missions				299,05
6257 - Réceptions				78,50
6261 - Frais d'affranchissement			6 128,42	5 875,23
6262 - Frais de télécommunications	4,56		15 410,69	15 223,10
627 - Services bancaires et assimilés			1 122,98	304,88
6281 - Concours divers (cotisations...)			6 961,09	7 681,91
6282 - Frais de gardiennage			22,56	
6283 - Frais de nettoyage des locaux			56 478,38	29 953,35
62878 - A des tiers			945,87	33 634,15
<b>63 - IMPOTS, TAXES ET VERSEMENTS A</b>			<b>37 022,52</b>	<b>37 918,00</b>
63512 - Taxes foncières			33 751,00	34 803,00
63513 - Autres impôts locaux			1 771,00	3 090,00
6354 - Droits d'enregistrement et de timbr				25,00
6355 - Taxes et impôts sur les véhicules			1 455,52	
6358 - Autres droits			45,00	
<b>012 - Charges de personnel et frais assim</b>			<b>3 713 526,89</b>	<b>3 635 912,19</b>
<b>62 - AUTRES SERVICES EXTERIEURS</b>			<b>1 862,50</b>	<b>8 405,78</b>

DETAIL DU FONCTIONNEMENT PAR POSTE ANALYTIQUE - DEPENSES

DEPENSES DE FONCTIONNEMENT	VOIRIE VOIRIE	WC WC PUBLICS	TOTAL	Réalisé 2023
6218 - Autre personnel extérieur			1 862,50	8 405,78
<b>63 - IMPOTS, TAXES ET VERSEMENTS A</b>			<b>55 769,13</b>	<b>57 153,84</b>
6332 - Cotisations versées au FNAL			10 898,99	10 594,10
6333 - Particip.des employeurs à la form				2 104,89
6336 - Cotisations au centre national et C			38 331,14	38 098,11
6338 - Autres impôts,taxes&vers.assimilé			6 539,00	6 356,74
<b>64 - CHARGES DE PERSONNEL</b>			<b>3 655 895,26</b>	<b>3 570 352,57</b>
64111 - Rémunération principale			1 522 071,86	1 633 366,79
64112 - Supp. fam. de traite. & indemnité			17 627,84	32 992,46
64113 - NBI			13 162,38	
64118 - Autres indemnités			310 535,78	309 587,94
64131 - Rémunérations			556 276,19	388 368,16
64132 - Suppl. familial de traitement et in			6 306,69	
64138 - Primes et autres indemnités			64 123,86	45 454,19
6415 - Congés payés			11 459,86	
64168 - Autres emplois aidés			8 269,43	30 607,40
6417 - Rémunérations des apprentis			26 747,20	31 272,74
6451 - Cotisations à l'URSSAF			408 577,26	380 235,75
6453 - Cotisations aux caisses de retrait			528 937,64	539 717,26
6454 - Cotisations aux ASSEDIC			26 070,99	18 776,82
6455 - Cotisations pour assurance du pers			108 848,68	115 817,06
6456 - Versement au FNC du supplémen			3 134,00	2 847,00
6458 - Cotisations aux organismes sociau			31 274,00	29 023,40
6475 - Médecine du travail, pharmacie			12 405,60	12 285,60
6488 - Autres			66,00	
<b>014 - Atténuations de produits</b>			<b>9 978,26</b>	<b>240,13</b>
7391112 - Dégrèv. taxe habit. sur les loge			6 766,00	
73952 - Fraction compensatoire de la CVA			3 102,00	
7398 - Reversements, restitutions et prélè			110,26	240,13
<b>65 - Autres charges de gestion courante</b>			<b>644 963,72</b>	<b>520 909,04</b>
6512 - Stagiaires de la formation professi				178,00
6518 - Divers				6 499,02
6531 - Indemnités, frais de mission et de				120 872,92
65311 - Indemnités de fonction			127 366,62	
65313 - Cotisations de retraite			5 880,76	

DETAIL DU FONCTIONNEMENT PAR POSTE ANALYTIQUE - DEPENSES

DEPENSES DE FONCTIONNEMENT	VOIRIE VOIRIE	WC WC PUBLICS	TOTAL	Réalisé 2023
65314 - Cotisations de sécurité sociale - p			6 026,28	
6532 - Indem. membres Conseil - sectio				247,00
6533 - Indem. membres Conseil - sectio				5 881,59
6534 - Cotisations de sécurité sociale - pa				5 922,41
6541 - Créances admises en non-valeur			3 017,67	977,91
6542 - Créances éteintes			152,00	
6553 - Service d'incendie			105 919,65	101 879,74
65568 - Autres contributions			79 390,95	
6558 - Autres contributions obligatoires			28 881,58	31 738,42
657362 - Budgets annexes et régies				7 500,00
65736211 - Non dotés de la personnalité			20 371,00	
6574 - Subv.fonct.aux asso.&autres pers				239 210,00
65748 - Autres personnes de droit privé			263 720,00	
65811 - Droits d'utilisation – informatique			1 119,00	
65818 - Autres			1 487,94	
65888 - Autres			1 630,27	2,03
<b>66 - Charges financières</b>			<b>79 389,40</b>	<b>40 991,16</b>
66111 - Intérêts réglés à l'échéance			57 938,63	41 689,85
661121 - ICNE de l'exercice N			19 257,13	2 445,77
661122 - ICNE de l'exercice N-1			-2 445,77	-3 144,46
6615 - Intérêts des comptes courants&d			4 219,41	
6688 - Autres			420,00	
<b>67 - Charges spécifiques</b>			<b>6 136,66</b>	<b>189 104,36</b>
6718 - Autres charges exceptionnelles su				585,00
673 - Titres annulés (sur exercices antéri			136,66	219,36
6745 - Subventions aux personnes de droi				6 300,00
675 - Valeurs comptables des immobilisat				177 328,28
6761 - Diff. sur réalisations (positives) tran			6 000,00	4 671,72
<b>68 - Dotations aux amortissements, aux d</b>	<b>32 380,57</b>		<b>607 549,48</b>	<b>514 822,80</b>
6811 - Dot.aux amort.des immo.incorporell	32 380,57		557 943,76	508 322,80
6817 - Dot.aux prov. pour dépré. des acti			49 605,72	6 500,00
<b>Total dépenses de fonctionnement</b>	<b>97 517,09</b>	<b>437,87</b>	<b>6 755 079,93</b>	<b>6 489 393,40</b>

**DETAIL DU FONCTIONNEMENT PAR POSTE ANALYTIQUE - DEPENSES**

DEPENSES DE FONCTIONNEMENT	VOIRIE VOIRIE	WC WC PUBLICS	TOTAL	Réalisé 2023
----------------------------	------------------	------------------	-------	-----------------

DETAIL DU FONCTIONNEMENT PAR POSTE ANALYTIQUE - RECETTES

RECETTES DE FONCTIONNEMENT	ANIM VIL ANIMATION DE LA VILLE	ATELIERS ATELIERS (CTM)	BAT AERO AERO CLUB	BAT ASSO RUE C DE GAULLE/ASSOCIA TIONS	BAT DIST DISTILLERIE BATIMENT	BAT LOGE BAT LOGEMENT (rue G Moreau)	BAT PRO1 LOCAL 12 AV GAMBETTA RDC
<b>70 - Produits des services, domaine et v</b>		664,30		3 000,00		783,22	2 947,22
7021 - Ventes de récoltes							
70311 - Concession dans les cimetières (							
70312 - Redevances funéraires							
70323 - Redevance d'occupation du domai							
7062 - Redevances & droits des serv. à c							
70632 - A caractère de loisirs							
7066 - Redevances&droits des services à							
7067 - Redev.&droits des serv.péri-scola							
70688 - Autres prestations de service							
706888 - Autres							
7078 - Autres marchandises		664,30					
70872 - par les budgets annexes et les ré							
708722 - Dotés de la personnalité moral							
70875 - par les communes membres du G							
70878 - par des tiers				3 000,00		783,22	2 947,22
7088 - Autres prod.d'activ.annexes(abon.&v							
<b>73 - Impôts et taxes</b>							
73111 - Impôts directs locaux							
73113 - Taxe sur les surfaces commerciale							
73114 - Imposition forfaitaire sur entrepri							
7318 - Autres							
73221 - FNGIR							
732221 - Fonds de péréquation ressource							
73223 - Fds dép des DMTO pour les co							
7336 - Droits de place							
7352 - Fraction compensatoire de la CVA							
7362 - Taxes de séjour							
7368 - Taxe locale sur la publicité extérie							
7381 - Taxe addit.aux droits de mut.ou tax							
7382 - Fraction de TVA							
<b>731 - Impositions directes</b>							
73111 - Impôts directs locaux							
73113 - Taxe sur les surfaces commerciale							
73114 - Imposition forfaitaire sur entrepri							

DETAIL DU FONCTIONNEMENT PAR POSTE ANALYTIQUE - RECETTES

RECETTES DE FONCTIONNEMENT	ANIM VIL ANIMATION DE LA VILLE	ATELIERS ATELIERS (CTM)	BAT AERO AERO CLUB	BAT ASSO RUE C DE GAULLE/ASSOCIA TIONS	BAT DIST DISTILLERIE BATIMENT	BAT LOGE BAT LOGEMENT (rue G Moreau)	BAT PRO1 LOCAL 12 AV GAMBETTA RDC
73118 - Autres contributions directes							
73123 - Taxe comun.addit.droits mutatio							
73154 - Droits de place							
731721 - Taxe de séjour							
73174 - Taxe locale sur la publicité extéri							
<b>74 - Dotations et participations</b>	<b>400,00</b>						
7411 - DGF communes & établ.publics co							
74111 - Dotation forfaitaire des commune							
741121 - Dotation de solidarité rurale (DSR							
742 - Dotations aux élus locaux							
744 - FCTVA							
74718 - Autres							
7472 - Régions							
7473 - Départements	400,00						
74748 - Autres communes							
74751 - GFP de rattachement							
7478 - Autres organismes							
747888 - Autres							
748312 - D.C.R.T.P.							
748313 - Dotation unique compensation							
74832 - Etat-Compens.au titre contrib.éco							
74833 - Etat-Compens.au titre exonération							
74834 - Etat-Compens.au titre exonération							
748388 - Autres							
7484 - Dotation de recensement							
7485 - Dotation pour les titres sécurisés							
7488 - Autres attributions et participation							
74888 - Autres							
<b>75 - Autres produits de gestion courante</b>			<b>1 678,96</b>		<b>45 713,56</b>		<b>13 387,18</b>
752 - Revenus des immeubles			1 678,96				13 387,18
7584 - Recouvr. sur créances admises e							
7588 - Autres produits divers de gestion c							
75883 - Excédents sur opérations de gest							
75888 - Autres					45 713,56		
<b>76 - Produits financiers</b>							

DETAIL DU FONCTIONNEMENT PAR POSTE ANALYTIQUE - RECETTES

RECETTES DE FONCTIONNEMENT	ANIM VIL ANIMATION DE LA VILLE	ATELIERS ATELIERS (CTM)	BAT AERO AERO CLUB	BAT ASSO RUE C DE GAULLE/ASSOCIA TIONS	BAT DIST DISTILLERIE BATIMENT	BAT LOGE BAT LOGEMENT (rue G Moreau)	BAT PRO1 LOCAL 12 AV GAMBETTA RDC
761 - Produits de participations							
<b>77 - Produits spécifiques</b>							
7714 - Recouvrement sur créances admise							
7718 - Autres produits exceptionnels sur o							
773 - Mandats annulés ou atteints déchéan							
775 - Produits des cessions d'immobilisat							
777 - Quote-part des subv.d'inv.transf.au							
7788 - Produits exceptionnels divers							
<b>013 - Atténuations de charges</b>		<b>111 058,72</b>					
6419 - Remboursements sur rémunération		111 058,72					
6459 - Remb. sur charges Sécurité Social							
<b>002 - Excédent de fonctionnement report</b>							
<b>Total recettes de fonctionnement</b>	<b>400,00</b>	<b>111 723,02</b>	<b>1 678,96</b>	<b>3 000,00</b>	<b>45 713,56</b>	<b>783,22</b>	<b>16 334,40</b>

DETAIL DU FONCTIONNEMENT PAR POSTE ANALYTIQUE - RECETTES

RECETTES DE FONCTIONNEMENT	BAT ST J GYMNASSE (rue ST Jacques)	CAMPING CAMPING (paye et admin)	CIM ST M CIMETIERE ST MARTIN NOUVEAU	CIM ST V CIMETIERE ST VIVIEN	CINEMA CINEMA (paye et admin)	CRECHE HALTE GARDERIE	CREM CREMATION
<b>70 - Produits des services, domaine et v</b>	1 700,00	392,71	2 812,42	4 564,43	537,22	91 225,41	990,00
7021 - Ventes de récoltes							
70311 - Concession dans les cimetières (			2 812,42	4 564,43			
70312 - Redevances funéraires							990,00
70323 - Redevance d'occupation du domai							
7062 - Redevances & droits des serv. à c							
70632 - A caractère de loisirs							
7066 - Redevances&droits des services à						91 225,41	
7067 - Redev.&droits des serv.péri-scola							
70688 - Autres prestations de service							
706888 - Autres							
7078 - Autres marchandises							
70872 - par les budgets annexes et les ré							
708722 - Dotés de la personnalité moral		392,71			537,22		
70875 - par les communes membres du G							
70878 - par des tiers	1 700,00						
7088 - Autres prod.d'activ.annexes(abon.&v							
<b>73 - Impôts et taxes</b>							
73111 - Impôts directs locaux							
73113 - Taxe sur les surfaces commerciale							
73114 - Imposition forfaitaire sur entrepri							
7318 - Autres							
73221 - FNGIR							
732221 - Fonds de péréquation ressource							
73223 - Fds dép des DMTO pour les co							
7336 - Droits de place							
7352 - Fraction compensatoire de la CVA							
7362 - Taxes de séjour							
7368 - Taxe locale sur la publicité extérie							
7381 - Taxe addit.aux droits de mut.ou tax							
7382 - Fraction de TVA							
<b>731 - Impositions directes</b>							
73111 - Impôts directs locaux							
73113 - Taxe sur les surfaces commerciale							
73114 - Imposition forfaitaire sur entrepri							

DETAIL DU FONCTIONNEMENT PAR POSTE ANALYTIQUE - RECETTES

RECETTES DE FONCTIONNEMENT	BAT ST J GYMNASE (rue ST Jacques)	CAMPING CAMPING (paye et admin)	CIM ST M CIMETIERE ST MARTIN NOUVEAU	CIM ST V CIMETIERE ST VIVIEN	CINEMA CINEMA (paye et admin)	CRECHE HALTE GARDERIE	CREM CREMATION
73118 - Autres contributions directes							
73123 - Taxe comun.addit.droits mutatio							
73154 - Droits de place							
731721 - Taxe de séjour							
73174 - Taxe locale sur la publicité extéri							
<b>74 - Dotations et participations</b>						<b>292 467,97</b>	
7411 - DGF communes & établ.publics co							
74111 - Dotation forfaitaire des commune							
741121 - Dotation de solidarité rurale (DSR							
742 - Dotations aux élus locaux							
744 - FCTVA							
74718 - Autres							
7472 - Régions							
7473 - Départements							
74748 - Autres communes							
74751 - GFP de rattachement							
7478 - Autres organismes							
747888 - Autres						292 467,97	
748312 - D.C.R.T.P.							
748313 - Dotation unique compensation							
74832 - Etat-Compens.au titre contrib.éco							
74833 - Etat-Compens.au titre exonération							
74834 - Etat-Compens.au titre exonération							
748388 - Autres							
7484 - Dotation de recensement							
7485 - Dotation pour les titres sécurisés							
7488 - Autres attributions et participation							
74888 - Autres							
<b>75 - Autres produits de gestion courante</b>							
752 - Revenus des immeubles							
7584 - Recouvr. sur créances admises e							
7588 - Autres produits divers de gestion c							
75883 - Excédents sur opérations de gest							
75888 - Autres							
<b>76 - Produits financiers</b>							

DETAIL DU FONCTIONNEMENT PAR POSTE ANALYTIQUE - RECETTES

RECETTES DE FONCTIONNEMENT	BAT ST J GYMNASE (rue ST Jacques)	CAMPING CAMPING (paye et admin)	CIM ST M CIMETIERE ST MARTIN NOUVEAU	CIM ST V CIMETIERE ST VIVIEN	CINEMA CINEMA (paye et admin)	CRECHE HALTE GARDERIE	CREM CREMATION
761 - Produits de participations							
<b>77 - Produits spécifiques</b>							
7714 - Recouvrement sur créances admise							
7718 - Autres produits exceptionnels sur o							
773 - Mandats annulés ou atteints déchéan							
775 - Produits des cessions d'immobilisat							
777 - Quote-part des subv.d'inv.transf.au							
7788 - Produits exceptionnels divers							
<b>013 - Atténuations de charges</b>						<b>8 275,95</b>	
6419 - Remboursements sur rémunération						8 275,95	
6459 - Remb. sur charges Sécurité Social							
<b>002 - Excédent de fonctionnement report</b>							
<b>Total recettes de fonctionnement</b>	<b>1 700,00</b>	<b>392,71</b>	<b>2 812,42</b>	<b>4 564,43</b>	<b>537,22</b>	<b>391 969,33</b>	<b>990,00</b>

DETAIL DU FONCTIONNEMENT PAR POSTE ANALYTIQUE - RECETTES

RECETTES DE FONCTIONNEMENT	Défaut Poste par défaut	ECLAIRAG ECLAIRAGE PUBLIC	ELECTION ETAT CIVIL /ELECTIONS	ELUS ELUS	ESP VERT ESPACES VERTS	FERME CO FERME COMMUNALE	GARDERIE GARDERIE SCOLAIRE
<b>70 - Produits des services, domaine et v</b>	<b>28 155,00</b>					<b>667,68</b>	<b>22 234,90</b>
7021 - Ventes de récoltes						667,68	
70311 - Concession dans les cimetières (							
70312 - Redevances funéraires							
70323 - Redevance d'occupation du domai	100,00						
7062 - Redevances & droits des serv. à c							
70632 - A caractère de loisirs							
7066 - Redevances&droits des services à							
7067 - Redev.&droits des serv.péri-scola	28 055,00						22 234,90
70688 - Autres prestations de service							
706888 - Autres							
7078 - Autres marchandises							
70872 - par les budgets annexes et les ré							
708722 - Dotés de la personnalité moral							
70875 - par les communes membres du G							
70878 - par des tiers							
7088 - Autres prod.d'activ.annexes(abon.&v							
<b>73 - Impôts et taxes</b>							
73111 - Impôts directs locaux							
73113 - Taxe sur les surfaces commerciale							
73114 - Imposition forfaitaire sur entrepri							
7318 - Autres							
73221 - FNGIR							
732221 - Fonds de péréquation ressource							
73223 - Fds dép des DMTO pour les co							
7336 - Droits de place							
7352 - Fraction compensatoire de la CVA							
7362 - Taxes de séjour							
7368 - Taxe locale sur la publicité extérie							
7381 - Taxe addit.aux droits de mut.ou tax							
7382 - Fraction de TVA							
<b>731 - Impositions directes</b>							
73111 - Impôts directs locaux							
73113 - Taxe sur les surfaces commerciale							
73114 - Imposition forfaitaire sur entrepri							

DETAIL DU FONCTIONNEMENT PAR POSTE ANALYTIQUE - RECETTES

RECETTES DE FONCTIONNEMENT	Défaut Poste par défaut	ECLAIRAG ECLAIRAGE PUBLIC	ELECTION ETAT CIVIL /ELECTIONS	ELUS ELUS	ESP VERT ESPACES VERTS	FERME CO FERME COMMUNALE	GARDERIE GARDERIE SCOLAIRE
73118 - Autres contributions directes							
73123 - Taxe comun.addit.droits mutatio							
73154 - Droits de place							
731721 - Taxe de séjour							
73174 - Taxe locale sur la publicité extéri							
<b>74 - Dotations et participations</b>	<b>10 656,28</b>	<b>17 605,71</b>	<b>983,34</b>		<b>36 000,00</b>	<b>3 281,40</b>	
7411 - DGF communes & établ.publics co							
74111 - Dotation forfaitaire des commune							
741121 - Dotation de solidarité rurale (DSR							
742 - Dotations aux élus locaux							
744 - FCTVA							
74718 - Autres	656,28	17 605,71	983,34			3 281,40	
7472 - Régions							
7473 - Départements							
74748 - Autres communes							
74751 - GFP de rattachement	10 000,00				36 000,00		
7478 - Autres organismes							
747888 - Autres							
748312 - D.C.R.T.P.							
748313 - Dotation unique compensation							
74832 - Etat-Compens.au titre contrib.éco							
74833 - Etat-Compens.au titre exonération							
74834 - Etat-Compens.au titre exonération							
748388 - Autres							
7484 - Dotation de recensement							
7485 - Dotation pour les titres sécurisés							
7488 - Autres attributions et participation							
74888 - Autres							
<b>75 - Autres produits de gestion courante</b>	<b>2,66</b>	<b>29,34</b>					<b>1,60</b>
752 - Revenus des immeubles							
7584 - Recouvr. sur créances admises e							
7588 - Autres produits divers de gestion c							
75883 - Excédents sur opérations de gest							1,60
75888 - Autres	2,66	29,34					
<b>76 - Produits financiers</b>							

DETAIL DU FONCTIONNEMENT PAR POSTE ANALYTIQUE - RECETTES

RECETTES DE FONCTIONNEMENT	Défaut Poste par défaut	ECLAIRAG ECLAIRAGE PUBLIC	ELECTION ETAT CIVIL /ELECTIONS	ELUS ELUS	ESP VERT ESPACES VERTS	FERME CO FERME COMMUNALE	GARDERIE GARDERIE SCOLAIRE
761 - Produits de participations							
<b>77 - Produits spécifiques</b>	<b>6 612,56</b>			<b>82,44</b>			
7714 - Recouvrement sur créances admise							
7718 - Autres produits exceptionnels sur o							
773 - Mandats annulés ou atteints déchéan				82,44			
775 - Produits des cessions d'immobilisat	6 000,00						
777 - Quote-part des subv.d'inv.transf.au	612,56						
7788 - Produits exceptionnels divers							
<b>013 - Atténuations de charges</b>	<b>407,29</b>					<b>5,05</b>	
6419 - Remboursements sur rémunération	407,29						
6459 - Remb. sur charges Sécurité Social						5,05	
<b>002 - Excédent de fonctionnement report</b>	<b>2 230 070,06</b>						
<b>Total recettes de fonctionnement</b>	<b>2 275 903,85</b>	<b>17 635,05</b>	<b>983,34</b>	<b>82,44</b>	<b>36 000,00</b>	<b>3 954,13</b>	<b>22 236,50</b>

DETAIL DU FONCTIONNEMENT PAR POSTE ANALYTIQUE - RECETTES

RECETTES DE FONCTIONNEMENT	GYMN GYMNASES	LAVOIRS LAVOIRS	LOGEMENT LOGEMENTS SERV ADM	MAIRIE MAIRIE	MATER ECOLE MATERNELLE	MEDIATHE MEDIATHEQUE	MSANTÉ MAISON DE SANTÉ
<b>70 - Produits des services, domaine et v</b>			3 776,68	23 817,87		2 415,20	985,43
7021 - Ventes de récoltes							
70311 - Concession dans les cimetières (							
70312 - Redevances funéraires							
70323 - Redevance d'occupation du domai				7 895,35			
7062 - Redevances & droits des serv. à c						2 160,00	
70632 - A caractère de loisirs							
7066 - Redevances&droits des services à							
7067 - Redev.&droits des serv.péri-scola							
70688 - Autres prestations de service							
706888 - Autres				49,40		115,20	
7078 - Autres marchandises							
70872 - par les budgets annexes et les ré							
708722 - Dotés de la personnalité moral							985,43
70875 - par les communes membres du G				15 673,12			
70878 - par des tiers			3 776,68	200,00		140,00	
7088 - Autres prod.d'activ.annexes(abon.&v							
<b>73 - Impôts et taxes</b>				<b>738 868,00</b>			
73111 - Impôts directs locaux							
73113 - Taxe sur les surfaces commerciale							
73114 - Imposition forfaitaire sur entrepri							
7318 - Autres							
73221 - FNGIR				323 730,00			
732221 - Fonds de péréquation ressource				54 195,00			
73223 - Fds dép des DMTO pour les co							
7336 - Droits de place							
7352 - Fraction compensatoire de la CVA				360 943,00			
7362 - Taxes de séjour							
7368 - Taxe locale sur la publicité extérie							
7381 - Taxe addit.aux droits de mut.ou tax							
7382 - Fraction de TVA							
<b>731 - Impositions directes</b>				<b>3 869 827,19</b>			
73111 - Impôts directs locaux				3 350 704,00			
73113 - Taxe sur les surfaces commerciale				283 732,00			
73114 - Imposition forfaitaire sur entrepri				54 241,00			

DETAIL DU FONCTIONNEMENT PAR POSTE ANALYTIQUE - RECETTES

RECETTES DE FONCTIONNEMENT	GYMN GYMNASES	LAVOIRS LAVOIRS	LOGEMENT LOGEMENTS SERV ADM	MAIRIE MAIRIE	MATER ECOLE MATERNELLE	MEDIATHE MEDIATHEQUE	MSANTÉ MAISON DE SANTÉ
73118 - Autres contributions directes				20 196,00			
73123 - Taxe comun.addit.droits mutatio				130 642,74			
73154 - Droits de place				1 190,25			
731721 - Taxe de séjour							
73174 - Taxe locale sur la publicité extéri				29 121,20			
<b>74 - Dotations et participations</b>	<b>33 686,14</b>			<b>1 633 176,65</b>	<b>27 940,00</b>		
7411 - DGF communes & établ.publics co							
74111 - Dotation forfaitaire des commune				569 506,00			
741121 - Dotation de solidarité rurale (DSR				385 345,00			
742 - Dotations aux élus locaux				163,00			
744 - FCTVA				2 976,54			
74718 - Autres				690,11			
7472 - Régions	21 914,14			72 000,00			
7473 - Départements	11 772,00						
74748 - Autres communes					27 940,00		
74751 - GFP de rattachement							
7478 - Autres organismes							
747888 - Autres				11 424,00			
748312 - D.C.R.T.P.				185 396,00			
748313 - Dotation unique compensation							
74832 - Etat-Compens.au titre contrib.éco				201 835,00			
74833 - Etat-Compens.au titre exonération				33 017,00			
74834 - Etat-Compens.au titre exonération							
748388 - Autres				151 349,00			
7484 - Dotation de recensement							
7485 - Dotation pour les titres sécurisés				19 000,00			
7488 - Autres attributions et participation							
74888 - Autres				475,00			
<b>75 - Autres produits de gestion courante</b>		<b>13 037,20</b>	<b>39 630,82</b>	<b>14 403,20</b>			
752 - Revenus des immeubles			39 630,82	2 503,48			
7584 - Recouvr. sur créances admises e							
7588 - Autres produits divers de gestion c							
75883 - Excédents sur opérations de gest				0,31			
75888 - Autres		13 037,20		11 899,41			
<b>76 - Produits financiers</b>				<b>20,84</b>			

DETAIL DU FONCTIONNEMENT PAR POSTE ANALYTIQUE - RECETTES

RECETTES DE FONCTIONNEMENT	GYMN GYMNASES	LAVOIRS LAVOIRS	LOGEMENT LOGEMENTS SERV ADM	MAIRIE MAIRIE	MATER ECOLE MATERNELLE	MEDIATHE MEDIATHEQUE	MSANTÉ MAISON DE SANTÉ
761 - Produits de participations				20,84			
<b>77 - Produits spécifiques</b>				<b>219,00</b>			
7714 - Recouvrement sur créances admise							
7718 - Autres produits exceptionnels sur o							
773 - Mandats annulés ou atteints déchéan				219,00			
775 - Produits des cessions d'immobilisat							
777 - Quote-part des subv.d'inv.transf.au							
7788 - Produits exceptionnels divers							
<b>013 - Atténuations de charges</b>				<b>4 331,35</b>	<b>11 877,08</b>		
6419 - Remboursements sur rémunération				4 331,35	11 877,08		
6459 - Remb. sur charges Sécurité Social							
<b>002 - Excédent de fonctionnement report</b>							
<b>Total recettes de fonctionnement</b>	<b>33 686,14</b>	<b>13 037,20</b>	<b>43 407,50</b>	<b>6 284 664,10</b>	<b>39 817,08</b>	<b>2 415,20</b>	<b>985,43</b>

DETAIL DU FONCTIONNEMENT PAR POSTE ANALYTIQUE - RECETTES

RECETTES DE FONCTIONNEMENT	PISCINE PISCINE MUNICIPALE	PL HARAS PLACE DU HARAS	PM POLICE MUNICIPALE	PRIMAIRE ECOLE PRIMAIRE	REG DONJ DONJON (sauf batiment)	REG MAR HALLES FOIRES MARCHES	RESTO SC RESTAURANT SCOLAIRE
<b>70 - Produits des services, domaine et v</b>	<b>13 696,00</b>		<b>35,00</b>		<b>26 516,17</b>		<b>100 825,80</b>
7021 - Ventes de récoltes							
70311 - Concession dans les cimetières (							
70312 - Redevances funéraires							
70323 - Redevance d'occupation du domai							
7062 - Redevances & droits des serv. à c					22 314,00		
70632 - A caractère de loisirs	13 696,00						
7066 - Redevances&droits des services à							
7067 - Redev.&droits des serv.péri-scola							100 825,80
70688 - Autres prestations de service							
706888 - Autres			35,00		3 312,50		
7078 - Autres marchandises					889,67		
70872 - par les budgets annexes et les ré							
708722 - Dotés de la personnalité moral							
70875 - par les communes membres du G							
70878 - par des tiers							
7088 - Autres prod.d'activ.annexes(abon.&v							
<b>73 - Impôts et taxes</b>							
73111 - Impôts directs locaux							
73113 - Taxe sur les surfaces commerciale							
73114 - Imposition forfaitaire sur entrepri							
7318 - Autres							
73221 - FNGIR							
732221 - Fonds de péréquation ressource							
73223 - Fds dép des DMTO pour les co							
7336 - Droits de place							
7352 - Fraction compensatoire de la CVA							
7362 - Taxes de séjour							
7368 - Taxe locale sur la publicité extérie							
7381 - Taxe addit.aux droits de mut.ou tax							
7382 - Fraction de TVA							
<b>731 - Impositions directes</b>					<b>214,23</b>	<b>6 629,00</b>	
73111 - Impôts directs locaux							
73113 - Taxe sur les surfaces commerciale							
73114 - Imposition forfaitaire sur entrepri							

DETAIL DU FONCTIONNEMENT PAR POSTE ANALYTIQUE - RECETTES

RECETTES DE FONCTIONNEMENT	PISCINE PISCINE MUNICIPALE	PL HARAS PLACE DU HARAS	PM POLICE MUNICIPALE	PRIMAIRE ECOLE PRIMAIRE	REG DONJ DONJON (sauf batiment)	REG MAR HALLES FOIRES MARCHES	RESTO SC RESTAURANT SCOLAIRE
73118 - Autres contributions directes							
73123 - Taxe comun.addit.droits mutatio							
73154 - Droits de place						6 629,00	
731721 - Taxe de séjour					214,23		
73174 - Taxe locale sur la publicité extéri							
<b>74 - Dotations et participations</b>				<b>38 501,40</b>			
7411 - DGF communes & établ.publics co							
74111 - Dotation forfaitaire des commune							
741121 - Dotation de solidarité rurale (DSR							
742 - Dotations aux élus locaux							
744 - FCTVA							
74718 - Autres							
7472 - Régions							
7473 - Départements							
74748 - Autres communes				38 501,40			
74751 - GFP de rattachement							
7478 - Autres organismes							
747888 - Autres							
748312 - D.C.R.T.P.							
748313 - Dotation unique compensation							
74832 - Etat-Compens.au titre contrib.éco							
74833 - Etat-Compens.au titre exonération							
74834 - Etat-Compens.au titre exonération							
748388 - Autres							
7484 - Dotation de recensement							
7485 - Dotation pour les titres sécurisés							
7488 - Autres attributions et participation							
74888 - Autres							
<b>75 - Autres produits de gestion courante</b>	<b>850,58</b>	<b>2 880,00</b>			<b>4 964,00</b>		<b>25,15</b>
752 - Revenus des immeubles	850,00	2 880,00			4 964,00		
7584 - Recouvr. sur créances admises e							15,90
7588 - Autres produits divers de gestion c							
75883 - Excédents sur opérations de gest							9,25
75888 - Autres	0,58						
<b>76 - Produits financiers</b>							

DETAIL DU FONCTIONNEMENT PAR POSTE ANALYTIQUE - RECETTES

RECETTES DE FONCTIONNEMENT	PISCINE PISCINE MUNICIPALE	PL HARAS PLACE DU HARAS	PM POLICE MUNICIPALE	PRIMAIRE ECOLE PRIMAIRE	REG DONJ DONJON (sauf batiment)	REG MAR HALLES FOIRES MARCHES	RESTO SC RESTAURANT SCOLAIRE
761 - Produits de participations							
<b>77 - Produits spécifiques</b>							
7714 - Recouvrement sur créances admise							
7718 - Autres produits exceptionnels sur o							
773 - Mandats annulés ou atteints déchéan							
775 - Produits des cessions d'immobilisat							
777 - Quote-part des subv.d'inv.transf.au							
7788 - Produits exceptionnels divers							
<b>013 - Atténuations de charges</b>			<b>802,09</b>				<b>5 091,00</b>
6419 - Remboursements sur rémunération			802,09				5 091,00
6459 - Remb. sur charges Sécurité Social							
<b>002 - Excédent de fonctionnement report</b>							
<b>Total recettes de fonctionnement</b>	<b>14 546,58</b>	<b>2 880,00</b>	<b>837,09</b>	<b>38 501,40</b>	<b>31 694,40</b>	<b>6 629,00</b>	<b>105 941,95</b>

DETAIL DU FONCTIONNEMENT PAR POSTE ANALYTIQUE - RECETTES

RECETTES DE FONCTIONNEMENT	RPE RELAIS PETITE ENFANCE	SEUGNE SEUGNE	STADE STADE	VOIRIE VOIRIE	TOTAL	Réalisé 2023
<b>70 - Produits des services, domaine et v</b>	<b>2 464,69</b>		<b>2 294,46</b>	<b>22 098,59</b>	<b>359 600,40</b>	<b>325 960,43</b>
7021 - Ventes de récoltes					667,68	3 289,50
70311 - Concession dans les cimetières (					7 376,85	8 622,89
70312 - Redevances funéraires					990,00	902,00
70323 - Redevance d'occupation du domai			2 294,46	22 098,59	32 388,40	35 991,07
7062 - Redevances & droits des serv. à c					24 474,00	28 618,90
70632 - A caractère de loisirs					13 696,00	11 817,00
7066 - Redevances&droits des services à					91 225,41	81 895,55
7067 - Redev.&droits des serv.péri-scola					151 115,70	123 070,10
70688 - Autres prestations de service						5 129,30
706888 - Autres					3 512,10	
7078 - Autres marchandises					1 553,97	3 625,98
70872 - par les budgets annexes et les ré						11 224,94
708722 - Dotés de la personnalité moral					1 915,36	
70875 - par les communes membres du G					15 673,12	
70878 - par des tiers	2 464,69				15 011,81	10 899,30
7088 - Autres prod.d'activ.annexes(abon.&v						873,90
<b>73 - Impôts et taxes</b>					<b>738 868,00</b>	<b>4 439 738,44</b>
73111 - Impôts directs locaux						3 226 000,00
73113 - Taxe sur les surfaces commerciale						194 733,00
73114 - Imposition forfaitaire sur entrepri						51 135,00
7318 - Autres						17 104,00
73221 - FNGIR					323 730,00	323 730,00
732221 - Fonds de péréquation ressource					54 195,00	
73223 - Fds dép des DMTO pour les co						51 981,00
7336 - Droits de place						9 684,25
7352 - Fraction compensatoire de la CVA					360 943,00	
7362 - Taxes de séjour						205,35
7368 - Taxe locale sur la publicité extérie						25 653,10
7381 - Taxe addit.aux droits de mut.ou tax						178 118,74
7382 - Fraction de TVA						361 394,00
<b>731 - Impositions directes</b>					<b>3 876 670,42</b>	
73111 - Impôts directs locaux					3 350 704,00	
73113 - Taxe sur les surfaces commerciale					283 732,00	
73114 - Imposition forfaitaire sur entrepri					54 241,00	

DETAIL DU FONCTIONNEMENT PAR POSTE ANALYTIQUE - RECETTES

RECETTES DE FONCTIONNEMENT	RPE RELAIS PETITE ENFANCE	SEUGNE SEUGNE	STADE STADE	VOIRIE VOIRIE	TOTAL	Réalisé 2023
73118 - Autres contributions directes					20 196,00	
73123 - Taxe comun.addit.droits mutatio					130 642,74	
73154 - Droits de place					7 819,25	
731721 - Taxe de séjour					214,23	
73174 - Taxe locale sur la publicité extéri					29 121,20	
<b>74 - Dotations et participations</b>	<b>62 355,32</b>	<b>20 000,00</b>			<b>2 177 054,21</b>	<b>2 068 490,06</b>
7411 - DGF communes & établ.publics co						1 059 431,00
74111 - Dotation forfaitaire des commune					569 506,00	
741121 - Dotation de solidarité rurale (DSR					385 345,00	
742 - Dotations aux élus locaux					163,00	
744 - FCTVA					2 976,54	6 988,86
74718 - Autres					23 216,84	32 900,06
7472 - Régions		20 000,00			113 914,14	21 914,14
7473 - Départements	5 000,00				17 172,00	20 879,04
74748 - Autres communes					66 441,40	60 873,00
74751 - GFP de rattachement					46 000,00	10 000,00
7478 - Autres organismes						294 592,96
747888 - Autres	23 229,82				327 121,79	
748312 - D.C.R.T.P.					185 396,00	
748313 - Dotation unique compensation						394 381,00
74832 - Etat-Compens.au titre contrib.éco					201 835,00	
74833 - Etat-Compens.au titre exonération					33 017,00	9 683,00
74834 - Etat-Compens.au titre exonération						9 981,00
748388 - Autres					151 349,00	
7484 - Dotation de recensement						
7485 - Dotation pour les titres sécurisés					19 000,00	26 000,00
7488 - Autres attributions et participation						120 866,00
74888 - Autres	34 125,50				34 600,50	
<b>75 - Autres produits de gestion courante</b>				<b>817,75</b>	<b>137 422,00</b>	<b>63 172,42</b>
752 - Revenus des immeubles					65 894,44	62 852,70
7584 - Recouvr. sur créances admises e					15,90	
7588 - Autres produits divers de gestion c						319,72
75883 - Excédents sur opérations de gest					11,16	
75888 - Autres				817,75	71 500,50	
<b>76 - Produits financiers</b>					<b>20,84</b>	<b>13,89</b>

DETAIL DU FONCTIONNEMENT PAR POSTE ANALYTIQUE - RECETTES

RECETTES DE FONCTIONNEMENT	RPE RELAIS PETITE ENFANCE	SEUGNE SEUGNE	STADE STADE	VOIRIE VOIRIE	TOTAL	Réalisé 2023
761 - Produits de participations					20,84	13,89
<b>77 - Produits spécifiques</b>					<b>6 914,00</b>	<b>270 537,19</b>
7714 - Recouvrement sur créances admise						76,00
7718 - Autres produits exceptionnels sur o						252,00
773 - Mandats annulés ou atteints déchéan					301,44	474,80
775 - Produits des cessions d'immobilisat					6 000,00	182 000,00
777 - Quote-part des subv.d'inv.transf.au					612,56	612,56
7788 - Produits exceptionnels divers						87 121,83
<b>013 - Atténuations de charges</b>					<b>141 848,53</b>	<b>201 007,81</b>
6419 - Remboursements sur rémunération					141 843,48	200 624,06
6459 - Remb. sur charges Sécurité Social					5,05	383,75
<b>002 - Excédent de fonctionnement report</b>					<b>2 230 070,06</b>	<b>1 713 512,69</b>
<b>Total recettes de fonctionnement</b>	<b>64 820,01</b>	<b>20 000,00</b>	<b>2 294,46</b>	<b>22 916,34</b>	<b>9 668 468,46</b>	<b>9 082 432,93</b>

VUE D'ENSEMBLE DE L'INVESTISSEMENT PAR POSTE ANALYTIQUE

DEPENSES D'INVESTISSEMENT	AFFAIRES AFFAIRES	AIRE JEU AIRES DE JEUX	ANIM CER ANIMATION CEREMONIE	ANIM VIL ANIMATION DE LA VILLE	ATELIERS ATELIERS (CTM)	BAT DIV BATIMENTS COMMUNAUX	BAT 35 BAT 35 RUE DE COGNAC entraide
<b>Total des dépenses réelles hors op.</b>							
001 - Déficit d'investissement reporté							
10 - Dotations, fonds divers et réserves							
13 - Subventions d'investissement reçues							
16 - Emprunts et dettes assimilés							
204 - Subventions d'équipement versées							
26 - Participations et créances ratt. à des p							
<b>Total des dépenses des op. d'invest.</b>	<b>5 476,21</b>	<b>9 873,60</b>		<b>999,07</b>	<b>70 049,93</b>	<b>6 381,00</b>	<b>3 996,00</b>
11					796,73		
12							
13							
14							
15	2 102,22			999,07	59 450,82	6 381,00	
16							3 996,00
17	3 373,99	9 873,60					
18							
19							
20							
21							
22							
23							
700							
780							
9001					9 802,38		
9002							
90021							
9003							
90031							
9004							
<b>Total des dépenses des op. d'ordre</b>							
<b>Total dépenses d'investissement</b>	<b>5 476,21</b>	<b>9 873,60</b>		<b>999,07</b>	<b>70 049,93</b>	<b>6 381,00</b>	<b>3 996,00</b>

VUE D'ENSEMBLE DE L'INVESTISSEMENT PAR POSTE ANALYTIQUE

RECETTES D'INVESTISSEMENT	AFFAIRES AFFAIRES	AIRE JEU AIRES DE JEUX	ANIM CER ANIMATION CEREMONIE	ANIM VIL ANIMATION DE LA VILLE	ATELIERS ATELIERS (CTM)	BAT DIV BATIMENTS COMMUNAUX	BAT 35 BAT 35 RUE DE COGNAC entraide
<b>Total des recettes réelles hors op.</b>							
10 - Dotations, fonds divers et reserves							
13 - Subventions d'investissement reçues							
16 - Emprunts et dettes assimilés							
<b>Total des recettes des op. d'invest.</b>							
11							
15							
16							
18							
21							
23							
700							
780							
9001							
9002							
90021							
9003							
<b>Total des recettes des op. d'ordre</b>	<b>403,00</b>	<b>583,00</b>	<b>5 750,40</b>	<b>4 657,91</b>	<b>24 121,76</b>	<b>1 624,29</b>	
<b>Total recettes d'investissement</b>	<b>403,00</b>	<b>583,00</b>	<b>5 750,40</b>	<b>4 657,91</b>	<b>24 121,76</b>	<b>1 624,29</b>	

<b>SOLDE D'INVESTISSEMENT</b>	<b>-5 073,21</b>	<b>-9 290,60</b>	<b>5 750,40</b>	<b>3 658,84</b>	<b>-45 928,17</b>	<b>-4 756,71</b>	<b>-3 996,00</b>
-------------------------------	------------------	------------------	-----------------	-----------------	-------------------	------------------	------------------

VUE D'ENSEMBLE DE L'INVESTISSEMENT PAR POSTE ANALYTIQUE

DEPENSES D'INVESTISSEMENT	BAT AERO AERO CLUB	BAT ANN BAT ANNEXEPARKING DES REMPARTS	BAT ASSO RUE C DE GAULLE/ASSOCIA TIONS	BAT CHAS BAT CHASSE rue de Bordeaux	BAT DIST DISTILLERIE BATIMENT	BAT DIV BATIMENTS COMMUNAUX	BAT DONJ DONJON BATIMENT
<b>Total des dépenses réelles hors op.</b>							
001 - Déficit d'investissement reporté							
10 - Dotations, fonds divers et réserves							
13 - Subventions d'investissement reçues							
16 - Emprunts et dettes assimilés							
204 - Subventions d'équipement versées							
26 - Participations et créances ratt. à des p							
<b>Total des dépenses des op. d'invest.</b>	<b>530,40</b>	<b>249,00</b>		<b>14 962,88</b>	<b>1 468,08</b>		<b>473,28</b>
11							
12							
13							
14							
15	530,40	249,00			291,90		473,28
16				14 962,88			
17							
18							
19							
20							
21							
22							
23							
700							
780							
9001					1 176,18		
9002							
90021							
9003							
90031							
9004							
<b>Total des dépenses des op. d'ordre</b>							
<b>Total dépenses d'investissement</b>	<b>530,40</b>	<b>249,00</b>		<b>14 962,88</b>	<b>1 468,08</b>		<b>473,28</b>

VUE D'ENSEMBLE DE L'INVESTISSEMENT PAR POSTE ANALYTIQUE

RECETTES D'INVESTISSEMENT	BAT AERO AERO CLUB	BAT ANN BAT ANNEXEPARKING DES REMPARTS	BAT ASSO RUE C DE GAULLE/ASSOCIA TIONS	BAT CHAS BAT CHASSE rue de Bordeaux	BAT DIST DISTILLERIE BATIMENT	BAT DIV BATIMENTS COMMUNAUX	BAT DONJ DONJON BATIMENT
<b>Total des recettes réelles hors op.</b>							
10 - Dotations, fonds divers et reserves							
13 - Subventions d'investissement reçues							
16 - Emprunts et dettes assimilés							
<b>Total des recettes des op. d'invest.</b>			226 586,29	8 486,00			
11							
15							
16				8 486,00			
18							
21							
23							
700			226 586,29				
780							
9001							
9002							
90021							
9003							
<b>Total des recettes des op. d'ordre</b>	434,00	121,00	2 491,20		4 974,00	408,00	
<b>Total recettes d'investissement</b>	434,00	121,00	229 077,49	8 486,00	4 974,00	408,00	
<b>SOLDE D'INVESTISSEMENT</b>	-96,40	-128,00	229 077,49	-6 476,88	3 505,92	408,00	-473,28

VUE D'ENSEMBLE DE L'INVESTISSEMENT PAR POSTE ANALYTIQUE

DEPENSES D'INVESTISSEMENT	BAT HAL BAT HALLE	BAT HOPI HOPITAL PELERINS	BAT MILL MILLE CLUB	BAT PRO1 LOCAL 12 AV GAMBETTA RDC	BAT SDT STAND DE TIR	BAT VELO BAT MAISON DU VELO (Inter.)	CHAPELLE CHAPELLE ST GILLES
<b>Total des dépenses réelles hors op.</b>							
001 - Déficit d'investissement reporté							
10 - Dotations, fonds divers et réserves							
13 - Subventions d'investissement reçues							
16 - Emprunts et dettes assimilés							
204 - Subventions d'équipement versées							
26 - Participations et créances ratt. à des p							
<b>Total des dépenses des op. d'invest.</b>	<b>485,13</b>			<b>21 939,98</b>	<b>544,14</b>	<b>2 092,04</b>	<b>162 855,58</b>
11							
12							
13							
14							
15	485,13						
16						2 092,04	
17							
18							162 855,58
19							
20							
21							
22							
23							
700							
780							
9001				21 939,98	544,14		
9002							
90021							
9003							
90031							
9004							
<b>Total des dépenses des op. d'ordre</b>							
<b>Total dépenses d'investissement</b>	<b>485,13</b>			<b>21 939,98</b>	<b>544,14</b>	<b>2 092,04</b>	<b>162 855,58</b>

VUE D'ENSEMBLE DE L'INVESTISSEMENT PAR POSTE ANALYTIQUE

RECETTES D'INVESTISSEMENT	BAT HAL BAT HALLE	BAT HOPI HOPITAL PELERINS	BAT MILL MILLE CLUB	BAT PRO1 LOCAL 12 AV GAMBETTA RDC	BAT SDT STAND DE TIR	BAT VELO BAT MAISON DU VELO (Inter.)	CHAPELLE CHAPELLE ST GILLES
<b>Total des recettes réelles hors op.</b>							
10 - Dotations, fonds divers et reserves							
13 - Subventions d'investissement reçues							
16 - Emprunts et dettes assimilés							
<b>Total des recettes des op. d'invest.</b>							<b>91 953,07</b>
11							
15							
16							
18							91 953,07
21							
23							
700							
780							
9001							
9002							
90021							
9003							
<b>Total des recettes des op. d'ordre</b>	<b>450,00</b>	<b>1 350,00</b>	<b>127,00</b>			<b>118,00</b>	<b>10,00</b>
<b>Total recettes d'investissement</b>	<b>450,00</b>	<b>1 350,00</b>	<b>127,00</b>			<b>118,00</b>	<b>91 963,07</b>

<b>SOLDE D'INVESTISSEMENT</b>	<b>-35,13</b>	<b>1 350,00</b>	<b>127,00</b>	<b>-21 939,98</b>	<b>-544,14</b>	<b>-1 974,04</b>	<b>-70 892,51</b>
-------------------------------	---------------	-----------------	---------------	-------------------	----------------	------------------	-------------------

VUE D'ENSEMBLE DE L'INVESTISSEMENT PAR POSTE ANALYTIQUE

DEPENSES D'INVESTISSEMENT	CHATEAU CHATEAU	CIM ST M CIMETIERE ST MARTIN NOUVEAU	CITY STA AIRE PARADIS(citystad athlé..)	COMPTOIR COMPTOIR (place République)	COURT TE Courts de Tennis	CRECHE HALTE GARDERIE	Défaut Poste par défaut
<b>Total des dépenses réelles hors op.</b>							<b>1 862 625,17</b>
001 - Déficit d'investissement reporté							1 635 123,96
10 - Dotations, fonds divers et réserves							
13 - Subventions d'investissement reçues							
16 - Emprunts et dettes assimilés							227 501,21
204 - Subventions d'équipement versées							
26 - Participations et créances ratt. à des p							
<b>Total des dépenses des op. d'invest.</b>	<b>19 340,83</b>	<b>182,40</b>				<b>5 671,40</b>	
11							
12		182,40					
13						3 688,40	
14							
15						1 983,00	
16							
17							
18	7 836,00						
19							
20							
21							
22							
23							
700							
780	11 504,83						
9001							
9002							
90021							
9003							
90031							
9004							
<b>Total des dépenses des op. d'ordre</b>	<b>7 836,00</b>						<b>612,56</b>
<b>Total dépenses d'investissement</b>	<b>27 176,83</b>	<b>182,40</b>				<b>5 671,40</b>	<b>1 863 237,73</b>

VUE D'ENSEMBLE DE L'INVESTISSEMENT PAR POSTE ANALYTIQUE

RECETTES D'INVESTISSEMENT	CHATEAU CHATEAU	CIM ST M CIMETIERE ST MARTIN NOUVEAU	CITY STA AIRE PARADIS(citystad athlé..)	COMPTOIR COMPTOIR (place République)	COURT TE Courts de Tennis	CRECHE HALTE GARDERIE	Défaut Poste par défaut
<b>Total des recettes réelles hors op.</b>							<b>194,00</b>
10 - Dotations, fonds divers et reserves							194,00
13 - Subventions d'investissement reçues							
16 - Emprunts et dettes assimilés							
<b>Total des recettes des op. d'invest.</b>	<b>1 538,00</b>				<b>7 915,00</b>		
11							
15							
16							
18							
21					7 915,00		
23							
700							
780	1 538,00						
9001							
9002							
90021							
9003							
<b>Total des recettes des op. d'ordre</b>	<b>7 836,00</b>	<b>99,00</b>	<b>362,00</b>	<b>349,00</b>		<b>1 771,02</b>	<b>382 438,24</b>
<b>Total recettes d'investissement</b>	<b>9 374,00</b>	<b>99,00</b>	<b>362,00</b>	<b>349,00</b>	<b>7 915,00</b>	<b>1 771,02</b>	<b>382 632,24</b>
<b>SOLDE D'INVESTISSEMENT</b>	<b>-17 802,83</b>	<b>-83,40</b>	<b>362,00</b>	<b>349,00</b>	<b>7 915,00</b>	<b>-3 900,38</b>	<b>-1 480 605,49</b>

VUE D'ENSEMBLE DE L'INVESTISSEMENT PAR POSTE ANALYTIQUE

DEPENSES D'INVESTISSEMENT	EGL ST M EGLISES ST MARTIN	EGL ST V EGLISE ST VIVIEN	ESP VERT ESPACES VERTS	FERME CO FERME COMMUNALE	FETE CER FETES ET CER (ne plus utiliser	GAR HARA GARAGES DU HARAS	GARAGE GARAGE (du CTM)
<b>Total des dépenses réelles hors op.</b>	<b>16 119,39</b>						
001 - Déficit d'investissement reporté							
10 - Dotations, fonds divers et réserves							
13 - Subventions d'investissement reçues	16 119,39						
16 - Emprunts et dettes assimilés							
204 - Subventions d'équipement versées							
26 - Participations et créances ratt. à des p							
<b>Total des dépenses des op. d'invest.</b>	<b>2 532,00</b>	<b>1 007,32</b>	<b>10 512,90</b>	<b>49 345,21</b>			<b>115 636,90</b>
11				41 785,21			
12							
13							
14							
15			5 921,69	7 560,00			115 636,90
16							
17			1 266,70				
18	2 532,00						
19							
20							
21							
22							
23			3 324,51				
700							
780							
9001		1 007,32					
9002							
90021							
9003							
90031							
9004							
<b>Total des dépenses des op. d'ordre</b>							
<b>Total dépenses d'investissement</b>	<b>18 651,39</b>	<b>1 007,32</b>	<b>10 512,90</b>	<b>49 345,21</b>			<b>115 636,90</b>

VUE D'ENSEMBLE DE L'INVESTISSEMENT PAR POSTE ANALYTIQUE

RECETTES D'INVESTISSEMENT	EGL ST M EGLISES ST MARTIN	EGL ST V EGLISE ST VIVIEN	ESP VERT ESPACES VERTS	FERME CO FERME COMMUNALE	FETE CER FETES ET CER (ne plus utiliser	GAR HARA GARAGES DU HARAS	GARAGE GARAGE (du CTM)
<b>Total des recettes réelles hors op.</b>							
10 - Dotations, fonds divers et reserves							
13 - Subventions d'investissement reçues							
16 - Emprunts et dettes assimilés							
<b>Total des recettes des op. d'invest.</b>				<b>50 898,05</b>			<b>2 941,00</b>
11				50 898,05			
15							2 941,00
16							
18							
21							
23							
700							
780							
9001							
9002							
90021							
9003							
<b>Total des recettes des op. d'ordre</b>	<b>333,00</b>	<b>34,00</b>	<b>2 465,60</b>	<b>4 718,00</b>	<b>721,80</b>	<b>6 089,00</b>	<b>12 681,49</b>
<b>Total recettes d'investissement</b>	<b>333,00</b>	<b>34,00</b>	<b>2 465,60</b>	<b>55 616,05</b>	<b>721,80</b>	<b>6 089,00</b>	<b>15 622,49</b>
<b>SOLDE D'INVESTISSEMENT</b>	<b>-18 318,39</b>	<b>-973,32</b>	<b>-8 047,30</b>	<b>6 270,84</b>	<b>721,80</b>	<b>6 089,00</b>	<b>-100 014,41</b>

VUE D'ENSEMBLE DE L'INVESTISSEMENT PAR POSTE ANALYTIQUE

DEPENSES D'INVESTISSEMENT	GARDERIE GARDERIE SCOLAIRE	GYMN GYMNASES	HALTE JA HALTE JACQUAIRE	JARDINS JARDINS	LOGEMENT LOGEMENTS SERV ADM	MAIRIE MAIRIE	MATER ECOLE MATERNELLE
<b>Total des dépenses réelles hors op.</b>							
001 - Déficit d'investissement reporté							
10 - Dotations, fonds divers et réserves							
13 - Subventions d'investissement reçues							
16 - Emprunts et dettes assimilés							
204 - Subventions d'équipement versées							
26 - Participations et créances ratt. à des p							
<b>Total des dépenses des op. d'invest.</b>	<b>3 864,52</b>	<b>12 594,30</b>	<b>957,54</b>			<b>79 715,78</b>	<b>1 848,82</b>
11						13 981,21	
12							
13							
14							
15	964,74		957,54			57 994,54	285,22
16							
17							
18							
19						7 740,03	
20	2 899,78						1 563,60
21		12 594,30					
22							
23							
700							
780							
9001							
9002							
90021							
9003							
90031							
9004							
<b>Total des dépenses des op. d'ordre</b>							
<b>Total dépenses d'investissement</b>	<b>3 864,52</b>	<b>12 594,30</b>	<b>957,54</b>			<b>79 715,78</b>	<b>1 848,82</b>

VUE D'ENSEMBLE DE L'INVESTISSEMENT PAR POSTE ANALYTIQUE

RECETTES D'INVESTISSEMENT	GARDERIE GARDERIE SCOLAIRE	GYMN GYMNASES	HALTE JA HALTE JACQUAIRE	JARDINS JARDINS	LOGEMENT LOGEMENTS SERV ADM	MAIRIE MAIRIE	MATER ECOLE MATERNELLE
<b>Total des recettes réelles hors op.</b>						947 928,02	
10 - Dotations, fonds divers et reserves						947 928,02	
13 - Subventions d'investissement reçues							
16 - Emprunts et dettes assimilés							
<b>Total des recettes des op. d'invest.</b>							
11							
15							
16							
18							
21							
23							
700							
780							
9001							
9002							
90021							
9003							
<b>Total des recettes des op. d'ordre</b>	1 079,22	7 778,57		107,00	190,00	25 033,32	2 008,96
<b>Total recettes d'investissement</b>	1 079,22	7 778,57		107,00	190,00	972 961,34	2 008,96

<b>SOLDE D'INVESTISSEMENT</b>	-2 785,30	-4 815,73	-957,54	107,00	190,00	893 245,56	160,14
-------------------------------	-----------	-----------	---------	--------	--------	------------	--------

VUE D'ENSEMBLE DE L'INVESTISSEMENT PAR POSTE ANALYTIQUE

DEPENSES D'INVESTISSEMENT	MEDIATHE MEDIATHEQUE	MICROFOL MICROFOLIES MUSEE	MUSEE MUSEE	PARK CIM PARKING DU VIEUX CIMETIERE	PARK PAR PARKING DU PARADIS	PAV PAV	PISCINE PISCINE MUNICIPALE
<b>Total des dépenses réelles hors op.</b>							
001 - Déficit d'investissement reporté							
10 - Dotations, fonds divers et réserves							
13 - Subventions d'investissement reçues							
16 - Emprunts et dettes assimilés							
204 - Subventions d'équipement versées							
26 - Participations et créances ratt. à des p							
<b>Total des dépenses des op. d'invest.</b>	<b>216,32</b>	<b>47 981,00</b>				<b>3 914,49</b>	<b>30 439,36</b>
11							
12							
13							
14							
15	216,32	47 981,00					
16							
17						3 914,49	
18							
19							
20							
21							30 439,36
22							
23							
700							
780							
9001							
9002							
90021							
9003							
90031							
9004							
<b>Total des dépenses des op. d'ordre</b>							
<b>Total dépenses d'investissement</b>	<b>216,32</b>	<b>47 981,00</b>				<b>3 914,49</b>	<b>30 439,36</b>

VUE D'ENSEMBLE DE L'INVESTISSEMENT PAR POSTE ANALYTIQUE

RECETTES D'INVESTISSEMENT	MEDIATHE MEDIATHEQUE	MICROFOL MICROFOLIES MUSEE	MUSEE MUSEE	PARK CIM PARKING DU VIEUX CIMETIERE	PARK PAR PARKING DU PARADIS	PAV PAV	PISCINE PISCINE MUNICIPALE
<b>Total des recettes réelles hors op.</b>							
10 - Dotations, fonds divers et reserves							
13 - Subventions d'investissement reçues							
16 - Emprunts et dettes assimilés							
<b>Total des recettes des op. d'invest.</b>							
11							
15							
16							
18							
21							
23							
700							
780							
9001							
9002							
90021							
9003							
<b>Total des recettes des op. d'ordre</b>	<b>1 136,72</b>	<b>4 582,00</b>	<b>2 836,93</b>	<b>111,80</b>	<b>647,06</b>	<b>167,00</b>	<b>1 782,76</b>
<b>Total recettes d'investissement</b>	<b>1 136,72</b>	<b>4 582,00</b>	<b>2 836,93</b>	<b>111,80</b>	<b>647,06</b>	<b>167,00</b>	<b>1 782,76</b>
<b>SOLDE D'INVESTISSEMENT</b>	<b>920,40</b>	<b>-43 399,00</b>	<b>2 836,93</b>	<b>111,80</b>	<b>647,06</b>	<b>-3 747,49</b>	<b>-28 656,60</b>

VUE D'ENSEMBLE DE L'INVESTISSEMENT PAR POSTE ANALYTIQUE

DEPENSES D'INVESTISSEMENT	PL EUROP PLACE DE L'EUROPE	PL GARE PLACE DE LA GARE (P Seymard)	PL MARRO PLACE DE LA MARRONNIERE	PM POLICE MUNICIPALE	POLYVAL SALLE POLYVALENTE	PRIMAIRE ECOLE PRIMAIRE	REG MAR HALLES FOIRES MARCHES
<b>Total des dépenses réelles hors op.</b>							
001 - Déficit d'investissement reporté							
10 - Dotations, fonds divers et réserves							
13 - Subventions d'investissement reçues							
16 - Emprunts et dettes assimilés							
204 - Subventions d'équipement versées							
26 - Participations et créances ratt. à des p							
<b>Total des dépenses des op. d'invest.</b>	<b>177 707,23</b>	<b>19 601,02</b>	<b>689,94</b>	<b>1 251,55</b>	<b>4 392,75</b>	<b>95 888,37</b>	
11					3 852,26		
12							
13							
14							
15				1 251,55		1 775,09	
16							
17							
18							
19							
20						9 123,69	
21							
22							
23	564,00		689,94				
700							
780							
9001					540,49		
9002						55 915,87	
90021						29 073,72	
9003	30 748,80						
90031	146 394,43						
9004		19 601,02					
<b>Total des dépenses des op. d'ordre</b>							
<b>Total dépenses d'investissement</b>	<b>177 707,23</b>	<b>19 601,02</b>	<b>689,94</b>	<b>1 251,55</b>	<b>4 392,75</b>	<b>95 888,37</b>	

VUE D'ENSEMBLE DE L'INVESTISSEMENT PAR POSTE ANALYTIQUE

RECETTES D'INVESTISSEMENT	PL EUROP PLACE DE L'EUROPE	PL GARE PLACE DE LA GARE (P Seymard)	PL MARRO PLACE DE LA MARRONNIERE	PM POLICE MUNICIPALE	POLYVAL SALLE POLYVALENTE	PRIMAIRE ECOLE PRIMAIRE	REG MAR HALLES FOIRES MARCHES
<b>Total des recettes réelles hors op.</b>							
10 - Dotations, fonds divers et reserves							
13 - Subventions d'investissement reçues							
16 - Emprunts et dettes assimilés							
<b>Total des recettes des op. d'invest.</b>						<b>135 356,46</b>	
11							
15							
16							
18							
21							
23							
700							
780							
9001							
9002						135 356,46	
90021							
9003							
<b>Total des recettes des op. d'ordre</b>	<b>260,00</b>			<b>169,04</b>		<b>3 253,50</b>	<b>63,04</b>
<b>Total recettes d'investissement</b>	<b>260,00</b>			<b>169,04</b>		<b>138 609,96</b>	<b>63,04</b>
<b>SOLDE D'INVESTISSEMENT</b>	<b>-177 447,23</b>	<b>-19 601,02</b>	<b>-689,94</b>	<b>-1 082,51</b>	<b>-4 392,75</b>	<b>42 721,59</b>	<b>63,04</b>

VUE D'ENSEMBLE DE L'INVESTISSEMENT PAR POSTE ANALYTIQUE

DEPENSES D'INVESTISSEMENT	RESTO SC RESTAURANT SCOLAIRE	RPE RELAIS PETITE ENFANCE	SDF SALLE DES FETES	SEUGNE SEUGNE	SKATE P SKATE PARC	STADE STADE	URBA URBANISME SERV MAIRIE
<b>Total des dépenses réelles hors op.</b>							
001 - Déficit d'investissement reporté							
10 - Dotations, fonds divers et réserves							
13 - Subventions d'investissement reçues							
16 - Emprunts et dettes assimilés							
204 - Subventions d'équipement versées							
26 - Participations et créances ratt. à des p							
<b>Total des dépenses des op. d'invest.</b>	<b>52 108,49</b>	<b>3 554,73</b>	<b>13 787,03</b>	<b>21 456,00</b>	<b>17 998,20</b>	<b>8 849,22</b>	<b>24 510,00</b>
11			1 920,00				
12							
13							
14							
15	13 599,00	3 554,73				3 436,74	
16							
17				21 456,00			
18							
19							
20	31 274,71						
21					17 998,20	5 412,48	
22							24 510,00
23							
700							
780							
9001			11 867,03				
9002	7 234,78						
90021							
9003							
90031							
9004							
<b>Total des dépenses des op. d'ordre</b>							
<b>Total dépenses d'investissement</b>	<b>52 108,49</b>	<b>3 554,73</b>	<b>13 787,03</b>	<b>21 456,00</b>	<b>17 998,20</b>	<b>8 849,22</b>	<b>24 510,00</b>

VUE D'ENSEMBLE DE L'INVESTISSEMENT PAR POSTE ANALYTIQUE

RECETTES D'INVESTISSEMENT	RESTO SC RESTAURANT SCOLAIRE	RPE RELAIS PETITE ENFANCE	SDF SALLE DES FETES	SEUGNE SEUGNE	SKATE P SKATE PARC	STADE STADE	URBA URBANISME SERV MAIRIE
<b>Total des recettes réelles hors op.</b>		1 138,25					
10 - Dotations, fonds divers et reserves							
13 - Subventions d'investissement reçues		1 138,25					
16 - Emprunts et dettes assimilés							
<b>Total des recettes des op. d'invest.</b>						7 666,00	
11							
15							
16							
18							
21						7 666,00	
23							
700							
780							
9001							
9002							
90021							
9003							
<b>Total des recettes des op. d'ordre</b>	8 954,01	2 016,00	1 778,26	1 116,00		5 834,29	972,00
<b>Total recettes d'investissement</b>	8 954,01	3 154,25	1 778,26	1 116,00		13 500,29	972,00
<b>SOLDE D'INVESTISSEMENT</b>	-43 154,48	-400,48	-12 008,77	-20 340,00	-17 998,20	4 651,07	-23 538,00

VUE D'ENSEMBLE DE L'INVESTISSEMENT PAR POSTE ANALYTIQUE

DEPENSES D'INVESTISSEMENT	VOIRIE VOIRIE	TOTAL	Réalisé 2023
<b>Total des dépenses réelles hors op.</b>		<b>1 878 744,56</b>	<b>396 853,09</b>
001 - Déficit d'investissement reporté		1 635 123,96	99 110,09
10 - Dotations, fonds divers et réserves			29 918,79
13 - Subventions d'investissement reçues		16 119,39	
16 - Emprunts et dettes assimilés		227 501,21	264 724,21
204 - Subventions d'équipement versées			2 800,00
26 - Participations et créances ratt. à des p			300,00
<b>Total des dépenses des op. d'invest.</b>	<b>289 266,43</b>	<b>1 419 198,37</b>	<b>3 400 344,19</b>
11		62 335,41	21 307,92
12		182,40	2 240,98
13		3 688,40	1 192,00
14			2 828,45
15	550,99	334 631,87	94 806,34
16		21 050,92	100 750,87
17		39 884,78	16 400,97
18		173 223,58	251 910,94
19		7 740,03	18 379,91
20		44 861,78	26 491,86
21		66 444,34	163 211,53
22		24 510,00	
23	265 682,83	270 261,28	369 882,42
700			112 527,36
780		11 504,83	
9001		46 877,52	47 505,91
9002		63 150,65	1 090 717,56
90021		29 073,72	284 517,26
9003		30 748,80	795 671,91
90031	23 032,61	169 427,04	
9004		19 601,02	
<b>Total des dépenses des op. d'ordre</b>	<b>25 193,00</b>	<b>33 641,56</b>	<b>140 330,23</b>
<b>Total dépenses d'investissement</b>	<b>314 459,43</b>	<b>3 331 584,49</b>	<b>3 937 527,51</b>

VUE D'ENSEMBLE DE L'INVESTISSEMENT PAR POSTE ANALYTIQUE

RECETTES D'INVESTISSEMENT	VOIRIE VOIRIE	TOTAL	Réalisé 2023
<b>Total des recettes réelles hors op.</b>		<b>949 260,27</b>	<b>730 590,28</b>
10 - Dotations, fonds divers et reserves		948 122,02	461 407,92
13 - Subventions d'investissement reçues		1 138,25	2 331,36
16 - Emprunts et dettes assimilés			266 851,00
<b>Total des recettes des op. d'invest.</b>	<b>45 740,00</b>	<b>579 079,87</b>	<b>741 772,80</b>
11		50 898,05	
15		2 941,00	
16		8 486,00	
18		91 953,07	252 483,99
21		15 581,00	
23			28 944,42
700		226 586,29	7 659,00
780		1 538,00	
9001			21 886,31
9002		135 356,46	316 765,00
90021			114 034,08
9003	45 740,00	45 740,00	
<b>Total des recettes des op. d'ordre</b>	<b>57 573,57</b>	<b>596 972,76</b>	<b>830 040,47</b>
<b>Total recettes d'investissement</b>	<b>103 313,57</b>	<b>2 125 312,90</b>	<b>2 302 403,55</b>
<b>SOLDE D'INVESTISSEMENT</b>	<b>-211 145,86</b>	<b>-1 206 271,59</b>	<b>-1 635 123,96</b>

ETAT DES SUBVENTIONS

Subventions	Année 2022				Année 2023				Année 2024			
	Budget	Realisé	Solde	% Réal.	Budget	Realisé	Solde	% Réal.	Budget	Réalisé	Solde	% Réal.
<b>6574 - Subv.fonct.aux asso.&amp;autres p</b>	<b>240 322,00</b>	<b>133 352,00</b>	<b>106 970,00</b>	<b>55</b>	<b>199 622,00</b>	<b>134 792,00</b>	<b>64 830,00</b>	<b>67</b>	<b>234 820,00</b>	<b>0,00</b>	<b>234 820,00</b>	<b>0</b>
2 CV CLUB	300,00	300,00	0,00	100	300,00	300,00	0,00	100	300,00	0,00	300,00	0
SUBVENTION DE FONCTIONNEMENT	300,00	300,00		100	300,00	300,00		100	300,00		300,00	0
A3P (ass promotion patrimoine pontoi	5 000,00	5 000,00	0,00	100	5 000,00	5 000,00	0,00	100	5 000,00	0,00	5 000,00	0
SUBVENTION DE FONCTIONNEMENT	5 000,00	5 000,00		100	5 000,00	5 000,00		100	5 000,00		5 000,00	0
ACCA PONS	1 000,00	1 000,00	0,00	100	1 000,00	1 000,00	0,00	100	1 000,00	0,00	1 000,00	0
SUBVENTION DE FONCTIONNEMENT	1 000,00	1 000,00		100	1 000,00	1 000,00		100	1 000,00		1 000,00	0
AERO CLUB	3 500,00	4 000,00	-500,00	114	3 500,00	3 500,00	0,00	100	3 500,00	0,00	3 500,00	0
SUBVENTION DE FONCTIONNEMENT	3 500,00	4 000,00	-500,00	114	3 500,00	3 500,00		100	3 500,00		3 500,00	0
AEROMODELISME	450,00	450,00	0,00	100	450,00	450,00	0,00	100	0,00	0,00	0,00	
SUBVENTION DE FONCTIONNEMENT	450,00	450,00		100	450,00	450,00		100				
AMICALE ANCIENS GENDARMES	300,00	300,00	0,00	100	300,00	300,00	0,00	100	300,00	0,00	300,00	0
SUBVENTION DE FONCTIONNEMENT	300,00	300,00		100	300,00	300,00		100	300,00		300,00	0
AMICALE SIRE	500,00	500,00	0,00	100	500,00	500,00	0,00	100	500,00	0,00	500,00	0
SUBVENTION DE FONCTIONNEMENT	500,00	500,00		100	500,00	500,00		100	500,00		500,00	0
ANCIENS COMBATTANTS	250,00	250,00	0,00	100	250,00	250,00	0,00	100	250,00	0,00	250,00	0
SUBVENTION DE FONCTIONNEMENT	250,00	250,00		100	250,00	250,00		100	250,00		250,00	0
APOGE	10 000,00	10 000,00	0,00	100	10 000,00	10 000,00	0,00	100	10 000,00	0,00	10 000,00	0
SUBVENTION DE FONCTIONNEMENT	10 000,00	10 000,00		100	10 000,00	10 000,00		100	10 000,00		10 000,00	0
ARCHERS DES SIRE DE PONS	1 500,00	1 500,00	0,00	100	1 500,00	1 500,00	0,00	100	1 500,00	0,00	1 500,00	0
SUBVENTION DE FONCTIONNEMENT	1 500,00	1 500,00		100	1 500,00	1 500,00		100	1 500,00		1 500,00	0
ARTBONDANCE	0,00	0,00	0,00		0,00	0,00	0,00		7 500,00	0,00	7 500,00	0
SUBVENTION DE FONCTIONNEMENT									7 500,00		7 500,00	0
ARTS AUX VILLAGES PRODUCTIO	3 500,00	3 500,00	0,00	100	3 500,00	3 500,00	0,00	100	3 500,00	0,00	3 500,00	0
SUBVENTION DE FONCTIONNEMENT	3 500,00	3 500,00		100	3 500,00	3 500,00		100	3 500,00		3 500,00	0
ASSOCIATION PONTOISE DU TELET	800,00	700,00	100,00	87	800,00	800,00	0,00	100	800,00	0,00	800,00	0
SUBVENTION DE FONCTIONNEMENT	800,00	700,00	100,00	87	800,00	800,00		100	800,00		800,00	0
ATELIER DE PONS	0,00	0,00	0,00		200,00	200,00	0,00	100	200,00	0,00	200,00	0
SUBVENTION DE FONCTIONNEMENT					200,00	200,00		100	200,00		200,00	0
ATELIER THEATRAL DU PONT	500,00	500,00	0,00	100	500,00	500,00	0,00	100	500,00	0,00	500,00	0
SUBVENTION DE FONCTIONNEMENT	500,00	500,00		100	500,00	500,00		100	500,00		500,00	0
ATHLETISME OL	5 500,00	5 500,00	0,00	100	5 500,00	5 500,00	0,00	100	5 500,00	0,00	5 500,00	0
SUBVENTION DE FONCTIONNEMENT	5 500,00	5 500,00		100	5 500,00	5 500,00		100	5 500,00		5 500,00	0

ETAT DES SUBVENTIONS

Subventions	Année 2022				Année 2023				Année 2024			
	Budget	Realisé	Solde	% Réal.	Budget	Realisé	Solde	% Réal.	Budget	Réalisé	Solde	% Réal.
BADMINTON	500,00	500,00	0,00	100	500,00	500,00	0,00	100	500,00	0,00	500,00	0
<i>SUBVENTION DE FONCTIONNEMENT</i>	<i>500,00</i>	<i>500,00</i>		<i>100</i>	<i>500,00</i>	<i>500,00</i>		<i>100</i>	<i>500,00</i>		<i>500,00</i>	<i>0</i>
CENTRE DE TIR HAUTE-SAINTONG	1 000,00	0,00	1 000,00	0	500,00	500,00	0,00	100	0,00	0,00	0,00	
<i>SUBVENTION DE FONCTIONNEMENT</i>	<i>1 000,00</i>		<i>1 000,00</i>	<i>0</i>	<i>500,00</i>	<i>500,00</i>		<i>100</i>				
CHANGEZ D'AIR	1 000,00	1 000,00	0,00	100	1 000,00	1 000,00	0,00	100	1 000,00	0,00	1 000,00	0
<i>SUBVENTION DE FONCTIONNEMENT</i>	<i>1 000,00</i>	<i>1 000,00</i>		<i>100</i>	<i>1 000,00</i>	<i>1 000,00</i>		<i>100</i>	<i>1 000,00</i>		<i>1 000,00</i>	<i>0</i>
CLUB CANIN PONTOIS	950,00	0,00	950,00	0	950,00	950,00	0,00	100	150,00	0,00	150,00	0
<i>SUBVENTION DE FONCTIONNEMENT</i>	<i>950,00</i>		<i>950,00</i>	<i>0</i>	<i>950,00</i>	<i>950,00</i>		<i>100</i>	<i>150,00</i>		<i>150,00</i>	<i>0</i>
CO WORK PRO	7 000,00	6 500,00	500,00	92	7 000,00	7 000,00	0,00	100	7 000,00	0,00	7 000,00	0
<i>SUBVENTION DE FONCTIONNEMENT</i>	<i>7 000,00</i>	<i>6 500,00</i>	<i>500,00</i>	<i>92</i>	<i>7 000,00</i>	<i>7 000,00</i>		<i>100</i>	<i>7 000,00</i>		<i>7 000,00</i>	<i>0</i>
COLLEGE EMILE COMBES	1 000,00	1 000,00	0,00	100	1 000,00	0,00	1 000,00	0	0,00	0,00	0,00	
<i>SUBVENTION DE FONCTIONNEMENT</i>	<i>1 000,00</i>	<i>1 000,00</i>		<i>100</i>	<i>1 000,00</i>		<i>1 000,00</i>	<i>0</i>				
COMITE DES FETES ST VIVIEN	1 500,00	1 500,00	0,00	100	1 500,00	1 500,00	0,00	100	1 500,00	0,00	1 500,00	0
<i>SUBVENTION DE FONCTIONNEMENT</i>	<i>1 500,00</i>	<i>1 500,00</i>		<i>100</i>	<i>1 500,00</i>	<i>1 500,00</i>		<i>100</i>	<i>1 500,00</i>		<i>1 500,00</i>	<i>0</i>
COOP ECOLE MATERNELLE A AUBIG	1 925,00	1 600,00	325,00	83	1 925,00	1 925,00	0,00	100	2 000,00	0,00	2 000,00	0
<i>SUBVENTION DE FONCTIONNEMENT</i>	<i>1 925,00</i>	<i>1 600,00</i>	<i>325,00</i>	<i>83</i>	<i>1 925,00</i>	<i>1 925,00</i>		<i>100</i>	<i>2 000,00</i>		<i>2 000,00</i>	<i>0</i>
COOP SCOLAIRE PRIMAIRE OCC	3 725,00	6 170,00	-2 445,00	165	3 725,00	3 725,00	0,00	100	6 000,00	0,00	6 000,00	0
<i>SUBVENTION DE FONCTIONNEMENT</i>	<i>3 725,00</i>	<i>6 170,00</i>	<i>-2 445,00</i>	<i>165</i>	<i>3 725,00</i>	<i>3 725,00</i>		<i>100</i>	<i>6 000,00</i>		<i>6 000,00</i>	<i>0</i>
CSP PONT DES SEUGNES	80 000,00	0,00	80 000,00	0	40 000,00	0,00	40 000,00	0	80 000,00	0,00	80 000,00	0
<i>SUBVENTION DE FONCTIONNEMENT</i>	<i>80 000,00</i>		<i>80 000,00</i>	<i>0</i>	<i>40 000,00</i>		<i>40 000,00</i>	<i>0</i>	<i>80 000,00</i>		<i>80 000,00</i>	<i>0</i>
CYCLO PONTOIS	600,00	600,00	0,00	100	600,00	600,00	0,00	100	600,00	0,00	600,00	0
<i>SUBVENTION DE FONCTIONNEMENT</i>	<i>600,00</i>	<i>600,00</i>		<i>100</i>	<i>600,00</i>	<i>600,00</i>		<i>100</i>	<i>600,00</i>		<i>600,00</i>	<i>0</i>
DANSEZ A PONS	0,00	0,00	0,00		0,00	0,00	0,00		500,00	0,00	500,00	0
<i>SUBVENTION DE FONCTIONNEMENT</i>									<i>500,00</i>		<i>500,00</i>	<i>0</i>
DAUPHINS PONTOIS	2 000,00	2 000,00	0,00	100	2 000,00	2 000,00	0,00	100	2 000,00	0,00	2 000,00	0
<i>SUBVENTION DE FONCTIONNEMENT</i>	<i>2 000,00</i>	<i>2 000,00</i>		<i>100</i>	<i>2 000,00</i>	<i>2 000,00</i>		<i>100</i>	<i>2 000,00</i>		<i>2 000,00</i>	<i>0</i>
ECMA ASSOCIATION D'INITIATIO	2 000,00	2 000,00	0,00	100	2 000,00	2 000,00	0,00	100	2 000,00	0,00	2 000,00	0
<i>SUBVENTION DE FONCTIONNEMENT</i>	<i>2 000,00</i>	<i>2 000,00</i>		<i>100</i>	<i>2 000,00</i>	<i>2 000,00</i>		<i>100</i>	<i>2 000,00</i>		<i>2 000,00</i>	<i>0</i>
ESCALADE OLYMPIC PONTOIS	300,00	300,00	0,00	100	300,00	0,00	300,00	0	0,00	0,00	0,00	
<i>SUBVENTION DE FONCTIONNEMENT</i>	<i>300,00</i>	<i>300,00</i>		<i>100</i>	<i>300,00</i>		<i>300,00</i>	<i>0</i>				
FADAS DU BAROUF	20 000,00	9 000,00	11 000,00	45	20 000,00	20 000,00	0,00	100	15 300,00	0,00	15 300,00	0
<i>SUBVENTION DE FONCTIONNEMENT</i>	<i>20 000,00</i>	<i>9 000,00</i>	<i>11 000,00</i>	<i>45</i>	<i>20 000,00</i>	<i>20 000,00</i>		<i>100</i>	<i>15 300,00</i>		<i>15 300,00</i>	<i>0</i>
FIGHTING CLUB	700,00	0,00	700,00	0	750,00	0,00	750,00	0	750,00	0,00	750,00	0

ETAT DES SUBVENTIONS

Subventions	Année 2022				Année 2023				Année 2024			
	Budget	Realisé	Solde	% Réal.	Budget	Realisé	Solde	% Réal.	Budget	Réalisé	Solde	% Réal.
SUBVENTION DE FONCTIONNEMENT	700,00		700,00	0	750,00		750,00	0	750,00		750,00	0
FNACA ALGERIE	250,00	0,00	250,00	0	250,00	250,00	0,00	100	250,00	0,00	250,00	0
SUBVENTION DE FONCTIONNEMENT	250,00		250,00	0	250,00	250,00		100	250,00		250,00	0
HAND BALL OLYMPIC PONS-GEMOZA	9 000,00	9 000,00	0,00	100	9 000,00	9 000,00	0,00	100	9 000,00	0,00	9 000,00	0
SUBVENTION DE FONCTIONNEMENT	9 000,00	9 000,00		100	9 000,00	9 000,00		100	9 000,00		9 000,00	0
JUDO CLUB	6 500,00	1 500,00	5 000,00	23	6 500,00	6 500,00	0,00	100	3 000,00	0,00	3 000,00	0
SUBVENTION DE FONCTIONNEMENT	6 500,00	1 500,00	5 000,00	23	6 500,00	6 500,00		100	3 000,00		3 000,00	0
LE BOUCHON DE PONS EVENTS	1 500,00	0,00	1 500,00	0	1 500,00	1 500,00	0,00	100	3 500,00	0,00	3 500,00	0
SUBVENTION DE FONCTIONNEMENT	1 500,00		1 500,00	0	1 500,00	1 500,00		100	3 500,00		3 500,00	0
LES CHEMINS DE ST JACQUES D	7 000,00	500,00	6 500,00	7	7 000,00	7 000,00	0,00	100	3 000,00	0,00	3 000,00	0
SUBVENTION DE FONCTIONNEMENT	7 000,00	500,00	6 500,00	7	7 000,00	7 000,00		100	3 000,00		3 000,00	0
LES DEUX MAINS PAPOTEUSES AS	150,00	150,00	0,00	100	150,00	0,00	150,00	0	0,00	0,00	0,00	
SUBVENTION DE FONCTIONNEMENT	150,00	150,00		100	150,00		150,00	0				
LES ENFANTS D APOLLON ENS VOC	2 000,00	1 000,00	1 000,00	50	2 000,00	2 000,00	0,00	100	1 000,00	0,00	1 000,00	0
SUBVENTION DE FONCTIONNEMENT	2 000,00	1 000,00	1 000,00	50	2 000,00	2 000,00		100	1 000,00		1 000,00	0
LES P TITS BOUCHONS	250,00	250,00	0,00	100	300,00	300,00	0,00	100	300,00	0,00	300,00	0
SUBVENTION DE FONCTIONNEMENT	250,00	250,00		100	300,00	300,00		100	300,00		300,00	0
LIBERTY 44	500,00	0,00	500,00	0	500,00	0,00	500,00	0	500,00	0,00	500,00	0
SUBVENTION DE FONCTIONNEMENT	500,00		500,00	0	500,00		500,00	0	500,00		500,00	0
LYCEE EMILE COMBES	0,00	0,00	0,00		0,00	0,00	0,00		1 500,00	0,00	1 500,00	0
SUBVENTION DE FONCTIONNEMENT									1 500,00		1 500,00	0
MFR CHEVANCEAUX	76,00	0,00	76,00	0	76,00	76,00	0,00	100	0,00	0,00	0,00	
SUBVENTION DE FONCTIONNEMENT	76,00		76,00	0	76,00	76,00		100				
MFR CRAVANS	190,00	114,00	76,00	60	190,00	190,00	0,00	100	190,00	0,00	190,00	0
SUBVENTION DE FONCTIONNEMENT	190,00	114,00	76,00	60	190,00	190,00		100	190,00		190,00	0
MFR DE ST DENIS DU PIN	38,00	0,00	38,00	0	38,00	38,00	0,00	100	0,00	0,00	0,00	
SUBVENTION DE FONCTIONNEMENT	38,00		38,00	0	38,00	38,00		100				
MFR RICHEMONT	38,00	38,00	0,00	100	38,00	38,00	0,00	100	0,00	0,00	0,00	
SUBVENTION DE FONCTIONNEMENT	38,00	38,00		100	38,00	38,00		100				
MOTO CLUB PONTOIS	300,00	300,00	0,00	100	300,00	0,00	300,00	0	0,00	0,00	0,00	
SUBVENTION DE FONCTIONNEMENT	300,00	300,00		100	300,00		300,00	0				
NIHON TAI JITSU	700,00	700,00	0,00	100	700,00	0,00	700,00	0	700,00	0,00	700,00	0
SUBVENTION DE FONCTIONNEMENT	700,00	700,00		100	700,00		700,00	0	700,00		700,00	0

ETAT DES SUBVENTIONS

Subventions	Année 2022				Année 2023				Année 2024			
	Budget	Realisé	Solde	% Réal.	Budget	Realisé	Solde	% Réal.	Budget	Réalisé	Solde	% Réal.
P.A.C. GICC	21 130,00	22 630,00	-1 500,00	107	21 130,00	0,00	21 130,00	0	19 130,00	0,00	19 130,00	0
SUBVENTION DE FONCTIONNEMENT	21 130,00	22 630,00	-1 500,00	107	21 130,00		21 130,00	0	19 130,00		19 130,00	0
PECHEURS ANGUILLES DE LA SEUGN	600,00	600,00	0,00	100	600,00	600,00	0,00	100	800,00	0,00	800,00	0
SUBVENTION DE FONCTIONNEMENT	600,00	600,00		100	600,00	600,00		100	800,00		800,00	0
PONS ET MERVEILLES	500,00	500,00	0,00	100	0,00	0,00	0,00		0,00	0,00	0,00	
SUBVENTION DE FONCTIONNEMENT	500,00	500,00		100								
QI GONG TAI CHI CHUAN LA GRU	200,00	200,00	0,00	100	200,00	200,00	0,00	100	200,00	0,00	200,00	0
SUBVENTION DE FONCTIONNEMENT	200,00	200,00		100	200,00	200,00		100	200,00		200,00	0
RANDONNEURS PONTOIS	400,00	400,00	0,00	100	400,00	400,00	0,00	100	400,00	0,00	400,00	0
SUBVENTION DE FONCTIONNEMENT	400,00	400,00		100	400,00	400,00		100	400,00		400,00	0
ROLLER CLUB 17	3 000,00	4 000,00	-1 000,00	133	3 000,00	3 000,00	0,00	100	3 000,00	0,00	3 000,00	0
SUBVENTION DE FONCTIONNEMENT	3 000,00	4 000,00	-1 000,00	133	3 000,00	3 000,00		100	3 000,00		3 000,00	0
RUGBY OLYMPIC PONTOIS	9 000,00	6 000,00	3 000,00	66	9 000,00	9 000,00	0,00	100	6 500,00	0,00	6 500,00	0
SUBVENTION DE FONCTIONNEMENT	9 000,00	6 000,00	3 000,00	66	9 000,00	9 000,00		100	6 500,00		6 500,00	0
SI PONS M ETAIT CONTE	500,00	600,00	-100,00	120	500,00	500,00	0,00	100	500,00	0,00	500,00	0
SUBVENTION DE FONCTIONNEMENT	500,00	600,00	-100,00	120	500,00	500,00		100	500,00		500,00	0
SOCIETE D'HISTOIRE ET D'ARCHEOL	2 000,00	2 000,00	0,00	100	2 000,00	2 000,00	0,00	100	2 000,00	0,00	2 000,00	0
SUBVENTION DE FONCTIONNEMENT	2 000,00	2 000,00		100	2 000,00	2 000,00		100	2 000,00		2 000,00	0
SYMPHONIA STE	3 000,00	3 000,00	0,00	100	3 000,00	3 000,00	0,00	100	3 000,00	0,00	3 000,00	0
SUBVENTION DE FONCTIONNEMENT	3 000,00	3 000,00		100	3 000,00	3 000,00		100	3 000,00		3 000,00	0
TENNIS CLUB PONTOIS	1 200,00	0,00	1 200,00	0	1 200,00	1 200,00	0,00	100	1 200,00	0,00	1 200,00	0
SUBVENTION DE FONCTIONNEMENT	1 200,00		1 200,00	0	1 200,00	1 200,00		100	1 200,00		1 200,00	0
TIR SPORTIF - ASSO.PONTOISE	2 000,00	5 000,00	-3 000,00	250	2 000,00	2 000,00	0,00	100	2 000,00	0,00	2 000,00	0
SUBVENTION DE FONCTIONNEMENT	2 000,00	5 000,00	-3 000,00	250	2 000,00	2 000,00		100	2 000,00		2 000,00	0
ULTRA TRAIL DE PONS	1 500,00	0,00	1 500,00	0	1 500,00	1 500,00	0,00	100	3 000,00	0,00	3 000,00	0
SUBVENTION DE FONCTIONNEMENT	1 500,00		1 500,00	0	1 500,00	1 500,00		100	3 000,00		3 000,00	0
UNION SPORTIVE PONTOISE	8 500,00	8 500,00	0,00	100	8 500,00	8 500,00	0,00	100	9 000,00	0,00	9 000,00	0
SUBVENTION DE FONCTIONNEMENT	8 500,00	8 500,00		100	8 500,00	8 500,00		100	9 000,00		9 000,00	0
VELO TOUS TERRAINS PONTOIS	1 000,00	700,00	300,00	70	1 000,00	1 000,00	0,00	100	1 500,00	0,00	1 500,00	0
SUBVENTION DE FONCTIONNEMENT	1 000,00	700,00	300,00	70	1 000,00	1 000,00		100	1 500,00		1 500,00	0
<b>65748 - Autres personnes de droit pr</b>	<b>0,00</b>	<b>0,00</b>	<b>0,00</b>		<b>0,00</b>	<b>0,00</b>	<b>0,00</b>		<b>242 970,00</b>	<b>222 340,00</b>	<b>20 630,00</b>	<b>91</b>
2 CV CLUB	0,00	0,00	0,00		0,00	0,00	0,00		300,00	300,00	0,00	100
SUBVENTION DE FONCTIONNEMENT									300,00	300,00		100

ETAT DES SUBVENTIONS

Subventions	Année 2022				Année 2023				Année 2024			
	Budget	Realisé	Solde	% Réal.	Budget	Realisé	Solde	% Réal.	Budget	Réalisé	Solde	% Réal.
A PONS LA FORME ASSOC	0,00	0,00	0,00		0,00	0,00	0,00		200,00	200,00	0,00	100
<i>SUBVENTION DE FONCTIONNEMENT</i>									<i>200,00</i>	<i>200,00</i>		<i>100</i>
A3P (ass promotion patrimoine pontoi	0,00	0,00	0,00		0,00	0,00	0,00		5 000,00	5 000,00	0,00	100
<i>SUBVENTION DE FONCTIONNEMENT</i>									<i>5 000,00</i>	<i>5 000,00</i>		<i>100</i>
ACCA PONS	0,00	0,00	0,00		0,00	0,00	0,00		1 000,00	0,00	1 000,00	0
<i>SUBVENTION DE FONCTIONNEMENT</i>									<i>1 000,00</i>		<i>1 000,00</i>	<i>0</i>
AERO CLUB	0,00	0,00	0,00		0,00	0,00	0,00		3 500,00	3 500,00	0,00	100
<i>SUBVENTION DE FONCTIONNEMENT</i>									<i>3 500,00</i>	<i>3 500,00</i>		<i>100</i>
AEROMODELISME	0,00	0,00	0,00		0,00	0,00	0,00		450,00	450,00	0,00	100
<i>SUBVENTION DE FONCTIONNEMENT</i>									<i>450,00</i>	<i>450,00</i>		<i>100</i>
AMICALE ANCIENS GENDARMES	0,00	0,00	0,00		0,00	0,00	0,00		300,00	300,00	0,00	100
<i>SUBVENTION DE FONCTIONNEMENT</i>									<i>300,00</i>	<i>300,00</i>		<i>100</i>
AMICALE SIRE	0,00	0,00	0,00		0,00	0,00	0,00		500,00	500,00	0,00	100
<i>SUBVENTION DE FONCTIONNEMENT</i>									<i>500,00</i>	<i>500,00</i>		<i>100</i>
ANCIENS COMBATTANTS	0,00	0,00	0,00		0,00	0,00	0,00		250,00	250,00	0,00	100
<i>SUBVENTION DE FONCTIONNEMENT</i>									<i>250,00</i>	<i>250,00</i>		<i>100</i>
APOGE	0,00	0,00	0,00		0,00	0,00	0,00		10 000,00	10 000,00	0,00	100
<i>SUBVENTION DE FONCTIONNEMENT</i>									<i>10 000,00</i>	<i>10 000,00</i>		<i>100</i>
ARCHERS DES SIRE DE PONS	0,00	0,00	0,00		0,00	0,00	0,00		1 500,00	1 500,00	0,00	100
<i>SUBVENTION DE FONCTIONNEMENT</i>									<i>1 500,00</i>	<i>1 500,00</i>		<i>100</i>
ARTBONDANCE	0,00	0,00	0,00		0,00	0,00	0,00		7 500,00	7 500,00	0,00	100
<i>SUBVENTION DE FONCTIONNEMENT</i>									<i>7 500,00</i>	<i>7 500,00</i>		<i>100</i>
ARTS AUX VILLAGES PRODUCTIO	0,00	0,00	0,00		0,00	0,00	0,00		3 500,00	3 500,00	0,00	100
<i>SUBVENTION DE FONCTIONNEMENT</i>									<i>3 500,00</i>	<i>3 500,00</i>		<i>100</i>
ASSOCIATION PONTOISE DU TELET	0,00	0,00	0,00		0,00	0,00	0,00		800,00	800,00	0,00	100
<i>SUBVENTION DE FONCTIONNEMENT</i>									<i>800,00</i>	<i>800,00</i>		<i>100</i>
ATELIER DE PONS	0,00	0,00	0,00		0,00	0,00	0,00		200,00	200,00	0,00	100
<i>SUBVENTION DE FONCTIONNEMENT</i>									<i>200,00</i>	<i>200,00</i>		<i>100</i>
ATELIER THEATRAL DU PONT	0,00	0,00	0,00		0,00	0,00	0,00		500,00	500,00	0,00	100
<i>SUBVENTION DE FONCTIONNEMENT</i>									<i>500,00</i>	<i>500,00</i>		<i>100</i>
ATHLETISME OL	0,00	0,00	0,00		0,00	0,00	0,00		5 500,00	5 500,00	0,00	100
<i>SUBVENTION DE FONCTIONNEMENT</i>									<i>5 500,00</i>	<i>5 500,00</i>		<i>100</i>
BADMINTON	0,00	0,00	0,00		0,00	0,00	0,00		500,00	500,00	0,00	100

ETAT DES SUBVENTIONS

Subventions	Année 2022				Année 2023				Année 2024			
	Budget	Realisé	Solde	% Réal.	Budget	Realisé	Solde	% Réal.	Budget	Réalisé	Solde	% Réal.
SUBVENTION DE FONCTIONNEMENT									500,00	500,00		100
CENTRE DE TIR HAUTE-SAINTONG	0,00	0,00	0,00		0,00	0,00	0,00		500,00	500,00	0,00	100
SUBVENTION DE FONCTIONNEMENT									500,00	500,00		100
CHANGEZ D'AIR	0,00	0,00	0,00		0,00	0,00	0,00		1 000,00	1 000,00	0,00	100
SUBVENTION DE FONCTIONNEMENT									1 000,00	1 000,00		100
CLUB CANIN PONTOIS	0,00	0,00	0,00		0,00	0,00	0,00		150,00	150,00	0,00	100
SUBVENTION DE FONCTIONNEMENT									150,00	150,00		100
CO WORK PRO	0,00	0,00	0,00		0,00	0,00	0,00		7 000,00	7 000,00	0,00	100
SUBVENTION DE FONCTIONNEMENT									7 000,00	7 000,00		100
COMITE DES FETES ST VIVIEN	0,00	0,00	0,00		0,00	0,00	0,00		1 500,00	1 500,00	0,00	100
SUBVENTION DE FONCTIONNEMENT									1 500,00	1 500,00		100
COOP ECOLE MATERNELLE A AUBIG	0,00	0,00	0,00		0,00	0,00	0,00		2 000,00	2 000,00	0,00	100
SUBVENTION DE FONCTIONNEMENT									2 000,00	2 000,00		100
COOP SCOLAIRE PRIMAIRE OCC	0,00	0,00	0,00		0,00	0,00	0,00		6 000,00	6 000,00	0,00	100
SUBVENTION DE FONCTIONNEMENT									6 000,00	6 000,00		100
CSP PONT DES SEUGNES	0,00	0,00	0,00		0,00	0,00	0,00		80 000,00	80 000,00	0,00	100
SUBVENTION DE FONCTIONNEMENT									80 000,00	80 000,00		100
CULTURE FORME	0,00	0,00	0,00		0,00	0,00	0,00		2 000,00	2 000,00	0,00	100
SUBVENTION DE FONCTIONNEMENT									2 000,00	2 000,00		100
CYCLO PONTOIS	0,00	0,00	0,00		0,00	0,00	0,00		600,00	600,00	0,00	100
SUBVENTION DE FONCTIONNEMENT									600,00	600,00		100
DANSEZ A PONS	0,00	0,00	0,00		0,00	0,00	0,00		500,00	0,00	500,00	0
SUBVENTION DE FONCTIONNEMENT									500,00		500,00	0
DAUPHINS PONTOIS	0,00	0,00	0,00		0,00	0,00	0,00		2 000,00	2 000,00	0,00	100
SUBVENTION DE FONCTIONNEMENT									2 000,00	2 000,00		100
ECMA ASSOCIATION D'INITIATIO	0,00	0,00	0,00		0,00	0,00	0,00		2 000,00	2 000,00	0,00	100
SUBVENTION DE FONCTIONNEMENT									2 000,00	2 000,00		100
FADAS DU BAROUF	0,00	0,00	0,00		0,00	0,00	0,00		15 300,00	15 300,00	0,00	100
SUBVENTION DE FONCTIONNEMENT									15 300,00	15 300,00		100
FIGHTING CLUB	0,00	0,00	0,00		0,00	0,00	0,00		750,00	750,00	0,00	100
SUBVENTION DE FONCTIONNEMENT									750,00	750,00		100
FNACA ALGERIE	0,00	0,00	0,00		0,00	0,00	0,00		250,00	250,00	0,00	100
SUBVENTION DE FONCTIONNEMENT									250,00	250,00		100

ETAT DES SUBVENTIONS

Subventions	Année 2022				Année 2023				Année 2024			
	Budget	Realisé	Solde	% Réal.	Budget	Realisé	Solde	% Réal.	Budget	Réalisé	Solde	% Réal.
HAND BALL OLYMPIC PONS-GEMOZA	0,00	0,00	0,00		0,00	0,00	0,00		9 000,00	9 000,00	0,00	100
<i>SUBVENTION DE FONCTIONNEMENT</i>									<i>9 000,00</i>	<i>9 000,00</i>		<i>100</i>
JUDO CLUB	0,00	0,00	0,00		0,00	0,00	0,00		3 000,00	3 000,00	0,00	100
<i>SUBVENTION DE FONCTIONNEMENT</i>									<i>3 000,00</i>	<i>3 000,00</i>		<i>100</i>
LE BOUCHON DE PONS EVENTS	0,00	0,00	0,00		0,00	0,00	0,00		3 500,00	3 500,00	0,00	100
<i>SUBVENTION DE FONCTIONNEMENT</i>									<i>3 500,00</i>	<i>3 500,00</i>		<i>100</i>
LES CHEMINS DE ST JACQUES D	0,00	0,00	0,00		0,00	0,00	0,00		3 000,00	3 000,00	0,00	100
<i>SUBVENTION DE FONCTIONNEMENT</i>									<i>3 000,00</i>	<i>3 000,00</i>		<i>100</i>
LES ENFANTS D APOLLON ENS VOC	0,00	0,00	0,00		0,00	0,00	0,00		1 000,00	1 000,00	0,00	100
<i>SUBVENTION DE FONCTIONNEMENT</i>									<i>1 000,00</i>	<i>1 000,00</i>		<i>100</i>
LES P TITS BOUCHONS	0,00	0,00	0,00		0,00	0,00	0,00		300,00	300,00	0,00	100
<i>SUBVENTION DE FONCTIONNEMENT</i>									<i>300,00</i>	<i>300,00</i>		<i>100</i>
LIBERTY 44	0,00	0,00	0,00		0,00	0,00	0,00		500,00	500,00	0,00	100
<i>SUBVENTION DE FONCTIONNEMENT</i>									<i>500,00</i>	<i>500,00</i>		<i>100</i>
MFR CRAVANS	0,00	0,00	0,00		0,00	0,00	0,00		190,00	190,00	0,00	100
<i>SUBVENTION DE FONCTIONNEMENT</i>									<i>190,00</i>	<i>190,00</i>		<i>100</i>
NIHON TAI JITSU	0,00	0,00	0,00		0,00	0,00	0,00		700,00	700,00	0,00	100
<i>SUBVENTION DE FONCTIONNEMENT</i>									<i>700,00</i>	<i>700,00</i>		<i>100</i>
P.A.C. GICC	0,00	0,00	0,00		0,00	0,00	0,00		19 130,00	0,00	19 130,00	0
<i>SUBVENTION DE FONCTIONNEMENT</i>									<i>19 130,00</i>		<i>19 130,00</i>	<i>0</i>
PECHEURS ANGUILLES DE LA SEUGN	0,00	0,00	0,00		0,00	0,00	0,00		800,00	800,00	0,00	100
<i>SUBVENTION DE FONCTIONNEMENT</i>									<i>800,00</i>	<i>800,00</i>		<i>100</i>
POUR LA SAUVEGARDE DU CHATEA	0,00	0,00	0,00		0,00	0,00	0,00		5 000,00	5 000,00	0,00	100
<i>SUBVENTION DE FONCTIONNEMENT</i>									<i>5 000,00</i>	<i>5 000,00</i>		<i>100</i>
QI GONG TAI CHI CHUAN LA GRU	0,00	0,00	0,00		0,00	0,00	0,00		200,00	200,00	0,00	100
<i>SUBVENTION DE FONCTIONNEMENT</i>									<i>200,00</i>	<i>200,00</i>		<i>100</i>
RANDONNEURS PONTOIS	0,00	0,00	0,00		0,00	0,00	0,00		400,00	400,00	0,00	100
<i>SUBVENTION DE FONCTIONNEMENT</i>									<i>400,00</i>	<i>400,00</i>		<i>100</i>
ROLLER CLUB 17	0,00	0,00	0,00		0,00	0,00	0,00		3 000,00	3 000,00	0,00	100
<i>SUBVENTION DE FONCTIONNEMENT</i>									<i>3 000,00</i>	<i>3 000,00</i>		<i>100</i>
RUGBY OLYMPIC PONTOIS	0,00	0,00	0,00		0,00	0,00	0,00		6 500,00	6 500,00	0,00	100
<i>SUBVENTION DE FONCTIONNEMENT</i>									<i>6 500,00</i>	<i>6 500,00</i>		<i>100</i>
SI PONS M ETAIT CONTE	0,00	0,00	0,00		0,00	0,00	0,00		500,00	500,00	0,00	100

ETAT DES SUBVENTIONS

Subventions	Année 2022				Année 2023				Année 2024			
	Budget	Realisé	Solde	% Réal.	Budget	Realisé	Solde	% Réal.	Budget	Réalisé	Solde	% Réal.
<i>SUBVENTION DE FONCTIONNEMENT</i>									500,00	500,00		100
SOCIETE D'HISTOIRE ET D'ARCHEOL	0,00	0,00	0,00		0,00	0,00	0,00		2 000,00	2 000,00	0,00	100
<i>SUBVENTION DE FONCTIONNEMENT</i>									2 000,00	2 000,00		100
SYMPHONIA STE	0,00	0,00	0,00		0,00	0,00	0,00		3 000,00	3 000,00	0,00	100
<i>SUBVENTION DE FONCTIONNEMENT</i>									3 000,00	3 000,00		100
TENNIS CLUB PONTOIS	0,00	0,00	0,00		0,00	0,00	0,00		1 200,00	1 200,00	0,00	100
<i>SUBVENTION DE FONCTIONNEMENT</i>									1 200,00	1 200,00		100
TIR SPORTIF - ASSO.PONTOISE	0,00	0,00	0,00		0,00	0,00	0,00		2 000,00	2 000,00	0,00	100
<i>SUBVENTION DE FONCTIONNEMENT</i>									2 000,00	2 000,00		100
U.S.A.P. Lycée E. COMBES	0,00	0,00	0,00		0,00	0,00	0,00		1 500,00	1 500,00	0,00	100
<i>SUBVENTION FONCTIONNEMENT</i>									1 500,00	1 500,00		100
ULTRA TRAIL DE PONS	0,00	0,00	0,00		0,00	0,00	0,00		3 000,00	3 000,00	0,00	100
<i>SUBVENTION DE FONCTIONNEMENT</i>									3 000,00	3 000,00		100
UNION SPORTIVE PONTOISE	0,00	0,00	0,00		0,00	0,00	0,00		9 000,00	9 000,00	0,00	100
<i>SUBVENTION DE FONCTIONNEMENT</i>									9 000,00	9 000,00		100
VELO TOUS TERRAINS PONTOIS	0,00	0,00	0,00		0,00	0,00	0,00		1 500,00	1 500,00	0,00	100
<i>SUBVENTION DE FONCTIONNEMENT</i>									1 500,00	1 500,00		100
<b>6745 - Subventions aux personnes d</b>	<b>200,00</b>	<b>200,00</b>	<b>0,00</b>	<b>100</b>	<b>200,00</b>	<b>0,00</b>	<b>200,00</b>	<b>0</b>	<b>0,00</b>	<b>0,00</b>	<b>0,00</b>	
LES PTITES MAINS DE CHARCOT	200,00	200,00	0,00	100	200,00	0,00	200,00	0	0,00	0,00	0,00	
<i>SUBVENTION DE FONCTIONNEMENT</i>	200,00	200,00		100	200,00		200,00	0				
<b>TOTAL DES SUBVENTIONS</b>	<b>240 522,00</b>	<b>133 552,00</b>	<b>106 970,00</b>	<b>55</b>	<b>199 822,00</b>	<b>134 792,00</b>	<b>65 030,00</b>	<b>67</b>	<b>477 790,00</b>	<b>222 340,00</b>	<b>255 450,00</b>	<b>46</b>

VUE D'ENSEMBLE DU FONCTIONNEMENT

DEPENSES DE FONCTIONNEMENT	Année 2022				Année 2023				Année 2024			
	Budget	Réalisé	Solde	% réal.	Budget	Réalisé	Solde	% réal.	Budget	Réalisé	Solde	% réal.
<b>011 - Charges à caractère général</b>	<b>56 844,65</b>	<b>51 464,06</b>	<b>5 380,59</b>	<b>90</b>	<b>94 604,00</b>	<b>65 644,79</b>	<b>28 959,21</b>	<b>69</b>	<b>96 673,32</b>	<b>67 255,30</b>	<b>29 418,02</b>	<b>70</b>
60 - ACHATS ET VARIATION DES STOCKS	15 450,00	11 562,51	3 887,49	74	37 210,00	15 647,40	21 562,60	42	30 200,00	19 132,74	11 067,26	63
61 - SERVICES EXTERIEURS	23 050,00	23 109,92	-59,92	100	38 674,00	34 051,90	4 622,10	88	45 173,32	32 193,87	12 979,45	71
62 - AUTRES SERVICES EXTERIEURS	13 844,65	12 166,79	1 677,86	87	13 520,00	10 581,90	2 938,10	78	15 800,00	11 366,95	4 433,05	72
63 - IMPOTS, TAXES ET VERSEMENTS ASSIM	4 500,00	4 624,84	-124,84	102	5 200,00	5 363,59	-163,59	103	5 500,00	4 561,74	938,26	83
65 - Autres charges de gestion courante	2 255,00	694,85	1 560,15	30	1 095,00	865,21	229,79	79	15 727,60	11 901,10	3 826,50	76
67 - Charges spécifiques	8 343,37	7 934,61	408,76	95	10 500,00	10 854,04	-354,04	103				0
<b>Total dépenses réelles</b>	<b>68 943,02</b>	<b>60 093,52</b>	<b>8 849,50</b>	<b>87</b>	<b>107 275,73</b>	<b>77 364,04</b>	<b>29 911,69</b>	<b>72</b>	<b>112 400,92</b>	<b>79 156,40</b>	<b>33 244,52</b>	<b>70</b>
<b>Total dépenses d'ordre</b>	<b>24 531,15</b>	<b>24 531,15</b>	<b>0,00</b>	<b>100</b>	<b>29 302,28</b>	<b>29 302,28</b>	<b>0,00</b>	<b>100</b>	<b>29 400,00</b>	<b>28 618,99</b>	<b>781,01</b>	<b>97</b>
<b>Total dépenses de fonctionnement</b>	<b>93 474,17</b>	<b>84 624,67</b>	<b>8 849,50</b>	<b>90</b>	<b>136 578,01</b>	<b>106 666,32</b>	<b>29 911,69</b>	<b>78</b>	<b>141 800,92</b>	<b>107 775,39</b>	<b>34 025,53</b>	<b>76</b>

RECETTES DE FONCTIONNEMENT	Année 2022				Année 2023				Année 2024			
	Budget	Réalisé	Solde	% réal.	Budget	Réalisé	Solde	% réal.	Budget	Réalisé	Solde	% réal.
<b>70 - Produits des services, domaine et vente</b>	<b>43 195,00</b>	<b>52 880,01</b>	<b>-9 685,01</b>	<b>122</b>	<b>66 440,66</b>	<b>72 882,57</b>	<b>-6 441,91</b>	<b>109</b>	<b>71 800,00</b>	<b>67 715,01</b>	<b>4 084,99</b>	<b>94</b>
74 - Dotations et participations	32 000,00	51 240,14	-19 240,14	160	32 000,00	33 044,00	-1 044,00	103	32 500,00	36 388,00	-3 888,00	112
75 - Autres produits de gestion courante	2,00		2,00		2,00		2,00	0	12,00		12,00	0
77 - Produits spécifiques	10,10	362,80	-352,70	999	10,00	103,32	-93,32	999				0
002 - Excédent de fonctionnement reporté	18 267,07	18 267,07	0,00	100	38 125,35	38 125,35	0,00	100	37 488,92	37 488,92		100
<b>Total recettes réelles</b>	<b>93 474,17</b>	<b>122 750,02</b>	<b>-29 275,85</b>	<b>131</b>	<b>136 578,01</b>	<b>144 155,24</b>	<b>-7 577,23</b>	<b>105</b>	<b>141 800,92</b>	<b>141 591,93</b>	<b>208,99</b>	<b>100</b>
<b>Total recettes de fonctionnement</b>	<b>93 474,17</b>	<b>122 750,02</b>	<b>-29 275,85</b>	<b>131</b>	<b>136 578,01</b>	<b>144 155,24</b>	<b>-7 577,23</b>	<b>105</b>	<b>141 800,92</b>	<b>141 591,93</b>	<b>208,99</b>	<b>100</b>

SOLDE DE FONCTIONNEMENT	Année 2022				Année 2023				Année 2024			
	Budget	Réalisé	Solde	% réal.	Budget	Réalisé	Solde	% réal.	Budget	Réalisé	Solde	% réal.
<b>Solde de fonctionnement</b>		<b>38 125,35</b>	<b>-38 125,35</b>			<b>37 488,92</b>	<b>-37 488,92</b>	<b>0</b>	<b>0,00</b>	<b>33 816,54</b>	<b>-33 816,54</b>	<b>-1 000</b>

DETAIL DU FONCTIONNEMENT - DEPENSES

DEPENSES REELLES DE FONCTIONNEMENT	Année 2022				Année 2023				Année 2024			
	Budget	Réalisé	Solde	% réal.	Budget	Réalisé	Solde	% réal.	Budget	Réalisé	Solde	% réal.
<b>011 - Charges à caractère général</b>	<b>56 844,65</b>	<b>51 464,06</b>	<b>5 380,59</b>	<b>90</b>	<b>94 604,00</b>	<b>65 644,79</b>	<b>28 959,21</b>	<b>69</b>	<b>96 673,32</b>	<b>67 255,30</b>	<b>29 418,02</b>	<b>70</b>
<b>60 - ACHATS ET VARIATION DES STOCKS</b>	<b>15 450,00</b>	<b>11 562,51</b>	<b>3 887,49</b>	<b>74</b>	<b>37 210,00</b>	<b>15 647,40</b>	<b>21 562,60</b>	<b>42</b>	<b>30 200,00</b>	<b>19 132,74</b>	<b>11 067,26</b>	<b>63</b>
60611 - Eau et assainissement	1 000,00	207,35	792,65	20	2 500,00	411,50	2 088,50	16	2 500,00	481,17	2 018,83	19
60612 - Energie - Electricité	10 500,00	9 675,63	824,37	92	30 000,00	12 650,69	17 349,31	42	22 050,00	17 380,35	4 669,65	79
60623 - Alimentation	800,00	545,21	254,79	68	1 400,00	1 953,07	-553,07	139	2 000,00	486,24	1 513,76	24
60631 - Fournitures d'entretien		430,68	-430,68		500,00	99,90	400,10	19	400,00	442,08	-42,08	111
60632 - Fournitures de petit équipement	3 000,00	703,64	2 296,36	23	2 660,00	208,59	2 451,41	7	2 700,00	59,28	2 640,72	2
60636 - Habillement et vêtements de travail						175,76	-175,76	0	200,00	272,00	-72,00	136
6064 - Fournitures administratives	150,00		150,00		150,00	147,89	2,11	98	350,00		350,00	0
6068 - Autres matières et fournitures										11,62	-11,62	0
<b>61 - SERVICES EXTERIEURS</b>	<b>23 050,00</b>	<b>23 109,92</b>	<b>-59,92</b>	<b>100</b>	<b>38 674,00</b>	<b>34 051,90</b>	<b>4 622,10</b>	<b>88</b>	<b>45 173,32</b>	<b>32 193,87</b>	<b>12 979,45</b>	<b>71</b>
611 - Contrats de prestations de services	20 100,00	22 154,63	-2 054,63	110	35 184,00	30 447,87	4 736,13	86	38 603,32	30 644,38	7 958,94	79
6135 - Locations mobilières						356,47	-356,47	0				
61358 - Autres									400,00		400,00	0
615221 - Bâtiments publics	155,00	411,84	-256,84	265	400,00		400,00	0	2 520,00		2 520,00	0
615232 - Réseaux	205,00		205,00		200,00		200,00	0	200,00		200,00	0
61558 - Autres biens mobiliers	2 000,00	369,00	1 631,00	18	2 300,00	2 228,50	71,50	96	2 350,00	778,00	1 572,00	33
6156 - Maintenance	200,00	174,45	25,55	87	200,00	377,81	-177,81	188	400,00	234,27	165,73	59
6161 - Multirisques	390,00		390,00		390,00	641,25	-251,25	164	700,00	537,22	162,78	77
<b>62 - AUTRES SERVICES EXTERIEURS</b>	<b>13 844,65</b>	<b>12 166,79</b>	<b>1 677,86</b>	<b>87</b>	<b>13 520,00</b>	<b>10 581,90</b>	<b>2 938,10</b>	<b>78</b>	<b>15 800,00</b>	<b>11 366,95</b>	<b>4 433,05</b>	<b>72</b>
6232 - Fêtes et cérémonies	500,00		500,00		500,00	292,50	207,50	58	500,00	339,83	160,17	68
6236 - Catalogues et imprimés	9 000,00	7 270,79	1 729,21	80	9 500,00	6 642,91	2 857,09	69	9 000,00	6 634,19	2 365,81	74
6261 - Frais d'affranchissement										9,21	-9,21	0
6262 - Frais de télécommunications	2 500,00	2 531,50	-31,50	101	2 900,00	2 606,00	294,00	89	3 000,00	2 706,00	294,00	90
627 - Services bancaires et assimilés	80,00	113,77	-33,77	142	120,00	285,50	-165,50	237	350,00	581,31	-231,31	166
6281 - Concours divers (cotisations...)	1 764,65	2 250,73	-486,08	127	500,00	754,99	-254,99	150	850,00	1 096,41	-246,41	129
6283 - Frais de nettoyage des locaux									2 100,00		2 100,00	0
<b>63 - IMPOTS, TAXES ET VERSEMENTS ASSIM</b>	<b>4 500,00</b>	<b>4 624,84</b>	<b>-124,84</b>	<b>102</b>	<b>5 200,00</b>	<b>5 363,59</b>	<b>-163,59</b>	<b>103</b>	<b>5 500,00</b>	<b>4 561,74</b>	<b>938,26</b>	<b>83</b>
6358 - Autres droits	4 500,00	4 624,84	-124,84	102	5 200,00	5 363,59	-163,59	103	5 500,00	4 561,74	938,26	83
<b>65 - Autres charges de gestion courante</b>	<b>2 255,00</b>	<b>694,85</b>	<b>1 560,15</b>	<b>30</b>	<b>1 095,00</b>	<b>865,21</b>	<b>229,79</b>	<b>79</b>	<b>15 727,60</b>	<b>11 901,10</b>	<b>3 826,50</b>	<b>76</b>
6518 - Divers	750,00	694,85	55,15	92	1 090,00	750,17	339,83	68				0
6522 - Accueil familial	1 500,00		1 500,00									
6558 - Autres contributions obligatoires						115,04	-115,04	0	150,00		150,00	0
65818 - Autres									1 000,00	911,99	88,01	91
65888 - Autres	5,00		5,00		5,00		5,00	0	14 577,60	10 989,11	3 588,49	75
<b>67 - Charges spécifiques</b>	<b>8 343,37</b>	<b>7 934,61</b>	<b>408,76</b>	<b>95</b>	<b>10 500,00</b>	<b>10 854,04</b>	<b>-354,04</b>	<b>103</b>				<b>0</b>
6718 - Autres charges exceptionnelles sur op.d	8 343,37	7 934,61	408,76	95	10 500,00	10 854,04	-354,04	103				0
<b>Total dépenses réelles</b>	<b>68 943,02</b>	<b>60 093,52</b>	<b>8 849,50</b>	<b>87</b>	<b>107 275,73</b>	<b>77 364,04</b>	<b>29 911,69</b>	<b>72</b>	<b>112 400,92</b>	<b>79 156,40</b>	<b>33 244,52</b>	<b>70</b>

DETAIL DU FONCTIONNEMENT - DEPENSES

DEPENSES D'ORDRE DE FONCTIONNEMENT	Année 2022				Année 2023				Année 2024			
	Budget	Réalisé	Solde	% réal.	Budget	Réalisé	Solde	% réal.	Budget	Réalisé	Solde	% réal.
DEPENSES D'ORDRE DE FONCTIONNEMENT												
<b>042 - Op. d'ordre de transfert entre sections</b>	24 531,15	24 531,15	0,00	100	29 302,28	29 302,28	0,00	100	29 400,00	28 618,99	781,01	97
6811 - Dot.aux amort.des immo.incorporelles &	24 531,15	24 531,15	0,00	100	29 302,28	29 302,28	0,00	100	29 400,00	28 618,99	781,01	97
<b>Total dépenses d'ordre</b>	<b>24 531,15</b>	<b>24 531,15</b>	<b>0,00</b>	<b>100</b>	<b>29 302,28</b>	<b>29 302,28</b>	<b>0,00</b>	<b>100</b>	<b>29 400,00</b>	<b>28 618,99</b>	<b>781,01</b>	<b>97</b>
TOTAL DEPENSES DE FONCTIONNEMENT												
<b>Total dépenses de fonctionnement</b>	<b>93 474,17</b>	<b>84 624,67</b>	<b>8 849,50</b>	<b>90</b>	<b>136 578,01</b>	<b>106 666,32</b>	<b>29 911,69</b>	<b>78</b>	<b>141 800,92</b>	<b>107 775,39</b>	<b>34 025,53</b>	<b>76</b>

DETAIL DU FONCTIONNEMENT - RECETTES

RECETTES REELLES DE FONCTIONNEMENT	Année 2022				Année 2023				Année 2024			
	Budget	Réalisé	Solde	% réal.	Budget	Réalisé	Solde	% réal.	Budget	Réalisé	Solde	% réal.
<b>70 - Produits des services, domaine et vente</b>	<b>43 195,00</b>	<b>52 880,01</b>	<b>-9 685,01</b>	<b>122</b>	<b>66 440,66</b>	<b>72 882,57</b>	<b>-6 441,91</b>	<b>109</b>	<b>71 800,00</b>	<b>67 715,01</b>	<b>4 084,99</b>	<b>94</b>
7062 - Redevances & droits des serv. à caract	42 000,00	50 076,17	-8 076,17	119	65 000,00	68 799,19	-3 799,19	105	69 500,00	65 626,94	3 873,06	94
7066 - Redevances&droits des services à cara						358,57	-358,57	0				
70688 - Autres prestations de service	839,52	1 234,57	-395,05	147	240,66	1 054,16	-813,50	438				0
706888 - Autres									500,00	345,00	155,00	69
7078 - Autres marchandises	340,48	1 559,27	-1 218,79	457	1 200,00	2 670,65	-1 470,65	222	1 800,00	1 743,07	56,93	97
70878 - par des tiers	15,00		15,00									
7088 - Autres prod.d'activ.annexes(abon.&vent		10,00	-10,00									
<b>74 - Dotations et participations</b>	<b>32 000,00</b>	<b>51 240,14</b>	<b>-19 240,14</b>	<b>160</b>	<b>32 000,00</b>	<b>33 044,00</b>	<b>-1 044,00</b>	<b>103</b>	<b>32 500,00</b>	<b>36 388,00</b>	<b>-3 888,00</b>	<b>112</b>
74751 - GFP de rattachement	25 000,00	25 000,00	0,00	100	25 000,00	25 000,00	0,00	100	25 000,00	25 000,00		100
7478 - Autres organismes	7 000,00	26 240,14	-19 240,14	374	7 000,00	8 044,00	-1 044,00	114				0
747888 - Autres									7 500,00	11 388,00	-3 888,00	152
<b>75 - Autres produits de gestion courante</b>	<b>2,00</b>		<b>2,00</b>		<b>2,00</b>		<b>2,00</b>	<b>0</b>	<b>12,00</b>		<b>12,00</b>	<b>0</b>
7588 - Autres produits divers de gestion coura	2,00		2,00		2,00		2,00	0				0
75888 - Autres									12,00		12,00	0
<b>77 - Produits spécifiques</b>	<b>10,10</b>	<b>362,80</b>	<b>-352,70</b>	<b>999</b>	<b>10,00</b>	<b>103,32</b>	<b>-93,32</b>	<b>999</b>				<b>0</b>
7788 - Produits exceptionnels divers	10,10	362,80	-352,70	999	10,00	103,32	-93,32	999				0
<b>002 - Excédent de fonctionnement reporté</b>	<b>18 267,07</b>	<b>18 267,07</b>	<b>0,00</b>	<b>100</b>	<b>38 125,35</b>	<b>38 125,35</b>	<b>0,00</b>	<b>100</b>	<b>37 488,92</b>	<b>37 488,92</b>		<b>100</b>
<b>Total recettes réelles</b>	<b>93 474,17</b>	<b>122 750,02</b>	<b>-29 275,85</b>	<b>131</b>	<b>136 578,01</b>	<b>144 155,24</b>	<b>-7 577,23</b>	<b>105</b>	<b>141 800,92</b>	<b>141 591,93</b>	<b>208,99</b>	<b>100</b>

TOTAL RECETTES DE FONCTIONNEMENT	Année 2022				Année 2023				Année 2024			
	Budget	Réalisé	Solde	% réal.	Budget	Réalisé	Solde	% réal.	Budget	Réalisé	Solde	% réal.
<b>Total recettes de fonctionnement</b>	<b>93 474,17</b>	<b>122 750,02</b>	<b>-29 275,85</b>	<b>131</b>	<b>136 578,01</b>	<b>144 155,24</b>	<b>-7 577,23</b>	<b>105</b>	<b>141 800,92</b>	<b>141 591,93</b>	<b>208,99</b>	<b>100</b>

VUE D'ENSEMBLE DE L'INVESTISSEMENT

DEPENSES D'INVESTISSEMENT	Année 2022				Année 2023				Année 2024			
	Budget	Réalisé	Solde	% réal.	Budget	Réalisé	Solde	% réal.	Budget	Réalisé	Solde	% réal.
11 - CINEMA	99 438,62	43 775,53	55 663,09	44	94 666,65	5 107,27	89 559,38	5	118 959,38	47 946,55	71 012,83	40
<b>Total dépenses opérations d'invest.</b>	<b>99 438,62</b>	<b>43 775,53</b>	<b>55 663,09</b>	<b>44</b>	<b>94 666,65</b>	<b>5 107,27</b>	<b>89 559,38</b>	<b>5</b>	<b>118 959,38</b>	<b>47 946,55</b>	<b>71 012,83</b>	<b>40</b>
<b>Total dépenses d'investissement</b>	<b>99 438,62</b>	<b>43 775,53</b>	<b>55 663,09</b>	<b>44</b>	<b>94 666,65</b>	<b>5 107,27</b>	<b>89 559,38</b>	<b>5</b>	<b>118 959,38</b>	<b>47 946,55</b>	<b>71 012,83</b>	<b>40</b>

RECETTES D'INVESTISSEMENT	Année 2022				Année 2023				Année 2024			
	Budget	Réalisé	Solde	% réal.	Budget	Réalisé	Solde	% réal.	Budget	Réalisé	Solde	% réal.
001 - Excédent d'investissement reporté	74 907,47	74 907,47	0,00	100	65 364,37	65 364,37	0,00	100	89 559,38	89 559,38		100
21 - Immobilisations corporelles		9 701,28	-9 701,28									
<b>Total recettes réelles hors opérations</b>	<b>74 907,47</b>	<b>84 608,75</b>	<b>-9 701,28</b>	<b>112</b>	<b>65 364,37</b>	<b>65 364,37</b>	<b>0,00</b>	<b>100</b>	<b>89 559,38</b>	<b>89 559,38</b>		<b>100</b>
<b>Total recettes d'ordre</b>	<b>24 531,15</b>	<b>24 531,15</b>	<b>0,00</b>	<b>100</b>	<b>29 302,28</b>	<b>29 302,28</b>	<b>0,00</b>	<b>100</b>	<b>29 400,00</b>	<b>28 618,99</b>	<b>781,01</b>	<b>97</b>
<b>Total recettes d'investissement</b>	<b>99 438,62</b>	<b>109 139,90</b>	<b>-9 701,28</b>	<b>109</b>	<b>94 666,65</b>	<b>94 666,65</b>	<b>0,00</b>	<b>100</b>	<b>118 959,38</b>	<b>118 178,37</b>	<b>781,01</b>	<b>99</b>

SOLDE D'INVESTISSEMENT	Année 2022				Année 2023				Année 2024			
	Budget	Réalisé	Solde	% réal.	Budget	Réalisé	Solde	% réal.	Budget	Réalisé	Solde	% réal.
<b>Solde d'investissement</b>		<b>65 364,37</b>	<b>-65 364,37</b>			<b>89 559,38</b>	<b>-89 559,38</b>	<b>0</b>		<b>70 231,82</b>	<b>-70 231,82</b>	<b>0</b>

DETAIL DE L'INVESTISSEMENT HORS OPERATIONS

RECETTES REELLES D'INVESTISSEMENT	Année 2022				Année 2023				Année 2024			
	Budget	Réalisé	Solde	% réal.	Budget	Réalisé	Solde	% réal.	Budget	Réalisé	Solde	% réal.
<b>001 - Excédent d'investissement reporté</b>	74 907,47	74 907,47	0,00	100	65 364,37	65 364,37	0,00	100	89 559,38	89 559,38		100
<b>21 - Immobilisations corporelles</b>		9 701,28	-9 701,28									
21318 - Autres bâtiments publics		9 701,28	-9 701,28									
<b>Total recettes réelles hors opérations</b>	74 907,47	84 608,75	-9 701,28	112	65 364,37	65 364,37	0,00	100	89 559,38	89 559,38		100

RECETTES D'ORDRE D'INVESTISSEMENT	Année 2022				Année 2023				Année 2024			
	Budget	Réalisé	Solde	% réal.	Budget	Réalisé	Solde	% réal.	Budget	Réalisé	Solde	% réal.
<b>040 - Op. d'ordre de transfert entre sections</b>	24 531,15	24 531,15	0,00	100	29 302,28	29 302,28	0,00	100	29 400,00	28 618,99	781,01	97
281314 - Bâtiments culturels et sportifs									400,00	27,00	373,00	7
28132 - Bâtiments privés	3 826,32	3 826,32	0,00	100	3 826,32	3 826,32	0,00	100				0
281321 - Immeubles de rapport									24 500,00	3 826,32	20 673,68	16
281568 - Autre mat et outil d'incendie et de déf										427,20	-427,20	0
28158 - Autres install., matériel et outillage tec	250,13	250,13	0,00	100	1 965,13	1 965,13	0,00	100	2 500,00	4 470,13	-1 970,13	179
281732 - Bâtiments privés	11 827,60	11 827,60	0,00	100	11 827,60	11 827,60	0,00	100				0
2817321 - Immeubles de rapport										11 827,60	-11 827,60	0
28183 - Matériel informatique	2 434,65	2 434,65	0,00	100	4 694,70	4 694,70	0,00	100				0
281838 - Autre matériel informatique									1 500,00	804,31	695,69	54
281848 - Autres matériels de bureau et mobili									500,00	110,98	389,02	22
28188 - Autres	6 192,45	6 192,45	0,00	100	6 988,53	6 988,53	0,00	100		7 125,45	-7 125,45	0
<b>Total recettes d'ordre</b>	24 531,15	24 531,15	0,00	100	29 302,28	29 302,28	0,00	100	29 400,00	28 618,99	781,01	97

TOTAL RECETTES D'INVESTISSEMENT	Année 2022				Année 2023				Année 2024			
	Budget	Réalisé	Solde	% réal.	Budget	Réalisé	Solde	% réal.	Budget	Réalisé	Solde	% réal.
<b>Total recettes hors opérations</b>	99 438,62	109 139,90	-9 701,28	109	94 666,65	94 666,65	0,00	100	118 959,38	118 178,37	781,01	99

DETAIL DES OPERATIONS D'INVESTISSEMENT  
OPERATION N° 11 - CINEMA

DEPENSES D'INVESTISSEMENT	Année 2022				Année 2023				Année 2024			
	Budget	Réalisé	Solde	% réal.	Budget	Réalisé	Solde	% réal.	Budget	Réalisé	Solde	% réal.
21318 - Autres bâtiments publics		8 084,40	-8 084,40	0	1 355,76	1 355,76	0,00	100				0
2132 - Bâtiments privés				0		2 800,00	-2 800,00	0				0
21568 - Autre mat et outil d'incendie et de déf				0		427,20	-427,20	0	500,00		500,00	0
2158 - Autres install., matériel et outillage tech	9 438,62	25 727,20	-16 288,58	272	72 603,42		72 603,42	0	44 875,00	43 375,00	1 500,00	97
2183 - Matériel informatique	438,15	2 259,85	-1 821,70	515				0				0
21838 - Autre matériel informatique				0				0	3 716,35	3 244,65	471,70	87
2184 - Matériel de bureau et mobilier				0	6 100,00		6 100,00	0				0
21848 - Autres matériels de bureau et mobili				0				0	4 000,00		4 000,00	0
2188 - Autres immobilisations corporelles	19 561,85	7 704,08	11 857,77	39	1 448,00	524,31	923,69	36	750,00	1 326,90	-576,90	177
2313 - Constructions	70 000,00		70 000,00	0	13 159,47		13 159,47	0	65 118,03		65 118,03	0
<b>Total Dépenses</b>	<b>99 438,62</b>	<b>43 775,53</b>	<b>55 663,09</b>		<b>94 666,65</b>	<b>5 107,27</b>	<b>89 559,38</b>		<b>118 959,38</b>	<b>47 946,55</b>	<b>71 012,83</b>	
<b>Solde de l'opération</b>	<b>-99 438,62</b>	<b>-43 775,53</b>	<b>-55 663,09</b>		<b>-94 666,65</b>	<b>-5 107,27</b>	<b>-89 559,38</b>		<b>-118 959,38</b>	<b>-47 946,55</b>	<b>-71 012,83</b>	

TABLEAU SYNTHETIQUE DE L'INVESTISSEMENT

Dépenses	Budget	Réalisé	Solde	Recettes	Budget	Réalisé	Solde
<b>11 - CINEMA</b>	<b>118 959,38</b>	<b>47 946,55</b>	<b>71 012,83</b>		<b>0,00</b>	<b>0,00</b>	<b>0,00</b>
21568 - Autre mat et outil d'incendie et d	500,00		500,00				
2158 - Autres install., matériel et outillag	44 875,00	43 375,00	1 500,00				
21838 - Autre matériel informatique	3 716,35	3 244,65	471,70				
21848 - Autres matériels de bureau et mo	4 000,00		4 000,00				
2188 - Autres immobilisations corporelle	750,00	1 326,90	-576,90				
2313 - Constructions	65 118,03		65 118,03				
<b>TOTAL OPERATIONS</b>	<b>118 959,38</b>	<b>47 946,55</b>	<b>71 012,83</b>	<b>TOTAL RECETTES AFFECTEES</b>	<b>0,00</b>	<b>0,00</b>	<b>0,00</b>
<b>TOTAL NON INDIVIDUALISE</b>	<b>0,00</b>	<b>0,00</b>	<b>0,00</b>	<b>TOTAL RECETTES</b>	<b>0,00</b>	<b>0,00</b>	<b>0,00</b>
<b>TOTAL EQUIPEMENT (20,21,23)</b>	<b>118 959,38</b>	<b>47 946,55</b>	<b>71 012,83</b>	<b>TOTAL RECETTES AFFECTEES A L'EQ</b>	<b>0,00</b>	<b>0,00</b>	<b>0,00</b>
				001 - Excédent d'investissement reporté	89 559,38	89 559,38	
				281314 - Bâtiments culturels et sportifs	400,00	27,00	373,00
				281321 - Immeubles de rapport	24 500,00	3 826,32	20 673,68
				281568 - Autre mat et outil d'incendie et d		427,20	-427,20
				28158 - Autres install., matériel et outill	2 500,00	4 470,13	-1 970,13
				2817321 - Immeubles de rapport		11 827,60	-11 827,60
				281838 - Autre matériel informatique	1 500,00	804,31	695,69
				281848 - Autres matériels de bureau et m	500,00	110,98	389,02
				28188 - Autres		7 125,45	-7 125,45
<b>TOTAL DEPENSES FINANCIERES</b>	<b>0,00</b>	<b>0,00</b>	<b>0,00</b>	<b>TOTAL RECETTES FINANCIERES</b>	<b>118 959,38</b>	<b>118 178,37</b>	<b>781,01</b>
<b>TOTAL INVESTISSEMENT</b>	<b>118 959,38</b>	<b>47 946,55</b>	<b>71 012,83</b>	<b>TOTAL INVESTISSEMENT</b>	<b>118 959,38</b>	<b>118 178,37</b>	<b>781,01</b>

Excédent de réalisation de l'investissement : (Réel + Ordre)	70 231,82
---	-----------

VUE D'ENSEMBLE DU FONCTIONNEMENT PAR FONCTION

DEPENSES DE FONCTIONNEMENT	01 Opérations non ventilables	02 Administration générale	020 Administration générale de la collectivité	314 Cinémas et autres salles de spectacles	317 Cinémas et autres salles de spectacles	324 Entretien du patrimoine culturel	TOTAL
<b>011 - Charges à caractère général</b>				522,68	66 732,62		67 255,30
60 - ACHATS ET VARIATION DES STOCK					19 132,74		19 132,74
61 - SERVICES EXTERIEURS				48,08	32 145,79		32 193,87
62 - AUTRES SERVICES EXTERIEURS				474,60	10 892,35		11 366,95
63 - IMPOTS, TAXES ET VERSEMENTS A					4 561,74		4 561,74
<b>65 - Autres charges de gestion courante</b>					11 901,10		11 901,10
<b>67 - Charges spécifiques</b>							
<b>68 - Dotations aux amortissements, aux d</b>	28 618,99						28 618,99
<b>Total dépenses de fonctionnement</b>	28 618,99			522,68	78 633,72		107 775,39

RECETTES DE FONCTIONNEMENT	01 Opérations non ventilables	02 Administration générale	020 Administration générale de la collectivité	314 Cinémas et autres salles de spectacles	317 Cinémas et autres salles de spectacles	324 Entretien du patrimoine culturel	TOTAL
<b>70 - Produits des services, domaine et v</b>				9 873,19	57 841,82		67 715,01
<b>74 - Dotations et participations</b>				11 388,00	25 000,00		36 388,00
<b>77 - Produits spécifiques</b>							
<b>002 - Excédent de fonctionnement report</b>	37 488,92						37 488,92
<b>Total recettes de fonctionnement</b>	37 488,92			21 261,19	82 841,82		141 591,93

<b>SOLDE DE FONCTIONNEMENT</b>	8 869,93	0,00	0,00	20 738,51	4 208,10	0,00	33 816,54
--------------------------------	----------	------	------	-----------	----------	------	-----------

VUE D'ENSEMBLE DU FONCTIONNEMENT PAR FONCTION

DEPENSES DE FONCTIONNEMENT	Réalisé 2023
<b>011 - Charges à caractère général</b>	<b>65 644,79</b>
60 - ACHATS ET VARIATION DES STOCK	15 647,40
61 - SERVICES EXTERIEURS	34 051,90
62 - AUTRES SERVICES EXTERIEURS	10 581,90
63 - IMPOTS, TAXES ET VERSEMENTS A	5 363,59
<b>65 - Autres charges de gestion courante</b>	<b>865,21</b>
<b>67 - Charges spécifiques</b>	<b>10 854,04</b>
<b>68 - Dotations aux amortissements, aux d</b>	<b>29 302,28</b>
<b>Total dépenses de fonctionnement</b>	<b>106 666,32</b>

RECETTES DE FONCTIONNEMENT	Réalisé 2023
<b>70 - Produits des services, domaine et v</b>	<b>72 882,57</b>
<b>74 - Dotations et participations</b>	<b>33 044,00</b>
<b>77 - Produits spécifiques</b>	<b>103,32</b>
<b>002 - Excédent de fonctionnement report</b>	<b>38 125,35</b>
<b>Total recettes de fonctionnement</b>	<b>144 155,24</b>

<b>SOLDE DE FONCTIONNEMENT</b>	<b>37 488,92</b>
--------------------------------	------------------

DETAIL DU FONCTIONNEMENT PAR FONCTION - DEPENSES

DEPENSES DE FONCTIONNEMENT	01 Opérations non ventilables	02 Administration générale	020 Administration générale de la collectivité	314 Cinémas et autres salles de spectacles	317 Cinémas et autres salles de spectacles	324 Entretien du patrimoine culturel	TOTAL
<b>011 - Charges à caractère général</b>				522,68	66 732,62		67 255,30
<b>60 - ACHATS ET VARIATION DES STOCK</b>					19 132,74		19 132,74
60611 - Eau et assainissement					481,17		481,17
60612 - Energie - Electricité					17 380,35		17 380,35
60623 - Alimentation					486,24		486,24
60631 - Fournitures d'entretien					442,08		442,08
60632 - Fournitures de petit équipement					59,28		59,28
60636 - Habillement et vêtements de trav					272,00		272,00
6064 - Fournitures administratives							
6068 - Autres matières et fournitures					11,62		11,62
<b>61 - SERVICES EXTERIEURS</b>				48,08	32 145,79		32 193,87
611 - Contrats de prestations de service				48,08	30 596,30		30 644,38
6135 - Locations mobilières							
61558 - Autres biens mobiliers					778,00		778,00
6156 - Maintenance					234,27		234,27
6161 - Multirisques					537,22		537,22
<b>62 - AUTRES SERVICES EXTERIEURS</b>				474,60	10 892,35		11 366,95
6232 - Fêtes et cérémonies					339,83		339,83
6236 - Catalogues et imprimés					6 634,19		6 634,19
6261 - Frais d'affranchissement					9,21		9,21
6262 - Frais de télécommunications					2 706,00		2 706,00
627 - Services bancaires et assimilés					581,31		581,31
6281 - Concours divers (cotisations...)				474,60	621,81		1 096,41
<b>63 - IMPOTS, TAXES ET VERSEMENTS A</b>					4 561,74		4 561,74
6358 - Autres droits					4 561,74		4 561,74
<b>65 - Autres charges de gestion courante</b>					11 901,10		11 901,10
6518 - Divers							
6558 - Autres contributions obligatoires							
65818 - Autres					911,99		911,99
65888 - Autres					10 989,11		10 989,11
<b>67 - Charges spécifiques</b>							
6718 - Autres charges exceptionnelles su							
<b>68 - Dotations aux amortissements, aux d</b>	28 618,99						28 618,99
6811 - Dot.aux amort.des immo.incorporell	28 618,99						28 618,99
<b>Total dépenses de fonctionnement</b>	<b>28 618,99</b>			<b>522,68</b>	<b>78 633,72</b>		<b>107 775,39</b>

## DETAIL DU FONCTIONNEMENT PAR FONCTION - DEPENSES

DEPENSES DE FONCTIONNEMENT	01 Opérations non ventilables	02 Administration générale	020 Administration générale de la collectivité	314 Cinémas et autres salles de spectacles	317 Cinémas et autres salles de spectacles	324 Entretien du patrimoine culturel	TOTAL
----------------------------	-------------------------------------	----------------------------------	---	---	---	--	-------

DETAIL DU FONCTIONNEMENT PAR FONCTION - DEPENSES

DEPENSES DE FONCTIONNEMENT	Réalisé 2023
<b>011 - Charges à caractère général</b>	<b>65 644,79</b>
<b>60 - ACHATS ET VARIATION DES STOCK</b>	<b>15 647,40</b>
60611 - Eau et assainissement	411,50
60612 - Energie - Electricité	12 650,69
60623 - Alimentation	1 953,07
60631 - Fournitures d'entretien	99,90
60632 - Fournitures de petit équipement	208,59
60636 - Habillement et vêtements de trav	175,76
6064 - Fournitures administratives	147,89
6068 - Autres matières et fournitures	
<b>61 - SERVICES EXTERIEURS</b>	<b>34 051,90</b>
611 - Contrats de prestations de service	30 447,87
6135 - Locations mobilières	356,47
61558 - Autres biens mobiliers	2 228,50
6156 - Maintenance	377,81
6161 - Multirisques	641,25
<b>62 - AUTRES SERVICES EXTERIEURS</b>	<b>10 581,90</b>
6232 - Fêtes et cérémonies	292,50
6236 - Catalogues et imprimés	6 642,91
6261 - Frais d'affranchissement	
6262 - Frais de télécommunications	2 606,00
627 - Services bancaires et assimilés	285,50
6281 - Concours divers (cotisations...)	754,99
<b>63 - IMPOTS, TAXES ET VERSEMENTS A</b>	<b>5 363,59</b>
6358 - Autres droits	5 363,59
<b>65 - Autres charges de gestion courante</b>	<b>865,21</b>
6518 - Divers	750,17
6558 - Autres contributions obligatoires	115,04
65818 - Autres	
65888 - Autres	
<b>67 - Charges spécifiques</b>	<b>10 854,04</b>
6718 - Autres charges exceptionnelles su	10 854,04
<b>68 - Dotations aux amortissements, aux d</b>	<b>29 302,28</b>
6811 - Dot.aux amort.des immo.incorporell	29 302,28
<b>Total dépenses de fonctionnement</b>	<b>106 666,32</b>

**DETAIL DU FONCTIONNEMENT PAR FONCTION - DEPENSES**

DEPENSES DE FONCTIONNEMENT	Réalisé 2023
----------------------------	-----------------

DETAIL DU FONCTIONNEMENT PAR FONCTION - RECETTES

RECETTES DE FONCTIONNEMENT	01 Opérations non ventilables	314 Cinémas et autres salles de spectacles	317 Cinémas et autres salles de spectacles	TOTAL	Réalisé 2023
<b>70 - Produits des services, domaine et v</b>		9 873,19	57 841,82	67 715,01	72 882,57
7062 - Redevances & droits des serv. à c		9 873,19	55 753,75	65 626,94	68 799,19
7066 - Redevances&droits des services à					358,57
70688 - Autres prestations de service					1 054,16
706888 - Autres			345,00	345,00	
7078 - Autres marchandises			1 743,07	1 743,07	2 670,65
<b>74 - Dotations et participations</b>		11 388,00	25 000,00	36 388,00	33 044,00
74751 - GFP de rattachement			25 000,00	25 000,00	25 000,00
7478 - Autres organismes					8 044,00
747888 - Autres		11 388,00		11 388,00	
<b>77 - Produits spécifiques</b>					103,32
7788 - Produits exceptionnels divers					103,32
<b>002 - Excédent de fonctionnement report</b>	37 488,92			37 488,92	38 125,35
<b>Total recettes de fonctionnement</b>	37 488,92	21 261,19	82 841,82	141 591,93	144 155,24

VUE D'ENSEMBLE DE L'INVESTISSEMENT PAR FONCTION

DEPENSES D'INVESTISSEMENT	01 Opérations non ventilables	314 Cinémas et autres salles de spectacles	317 Cinémas et autres salles de spectacles	TOTAL	Réalisé 2023
Total des dépenses réelles hors op.					
Total des dépenses des op. d'invest.		43 375,00	4 571,55	47 946,55	5 107,27
11		43 375,00	4 571,55	47 946,55	5 107,27
Total des dépenses des op. d'ordre					
Total dépenses d'investissement		43 375,00	4 571,55	47 946,55	5 107,27

RECETTES D'INVESTISSEMENT	01 Opérations non ventilables	314 Cinémas et autres salles de spectacles	317 Cinémas et autres salles de spectacles	TOTAL	Réalisé 2023
Total des recettes réelles hors op.		89 559,38		89 559,38	65 364,37
001 - Excédent d'investissement reporté		89 559,38		89 559,38	65 364,37
Total des recettes des op. d'invest.					
Total des recettes des op. d'ordre	28 618,99			28 618,99	29 302,28
Total recettes d'investissement	28 618,99	89 559,38		118 178,37	94 666,65

SOLDE D'INVESTISSEMENT	28 618,99	46 184,38	-4 571,55	70 231,82	89 559,38
------------------------	-----------	-----------	-----------	-----------	-----------

ETAT DES SUBVENTIONS

Subventions	Année 2022				Année 2023				Année 2024			
	Budget	Realisé	Solde	% Réal.	Budget	Realisé	Solde	% Réal.	Budget	Réalisé	Solde	% Réal.
<b>TOTAL DES SUBVENTIONS</b>	0,00	0,00	0,00		0,00	0,00	0,00		0,00	0,00	0,00	

VUE D'ENSEMBLE DU FONCTIONNEMENT

DEPENSES DE FONCTIONNEMENT	Année 2022				Année 2023				Année 2024			
	Budget	Réalisé	Solde	% réal.	Budget	Réalisé	Solde	% réal.	Budget	Réalisé	Solde	% réal.
<b>011 - Charges à caractère général</b>	<b>9 721,69</b>	<b>5 935,93</b>	<b>3 785,76</b>	<b>61</b>	<b>7 545,22</b>	<b>4 311,16</b>	<b>3 234,06</b>	<b>57</b>	<b>16 846,00</b>	<b>12 738,27</b>	<b>4 107,73</b>	<b>76</b>
60 - ACHATS ET VARIATION DES STOCKS	6 193,35	3 574,93	2 618,42	57	1 785,74	1 089,58	696,16	61	10 496,00	9 030,72	1 465,28	86
61 - SERVICES EXTERIEURS	2 248,34	1 654,01	594,33	73	4 559,48	2 401,45	2 158,03	52	5 150,00	2 118,62	3 031,38	41
62 - AUTRES SERVICES EXTERIEURS	1 000,00	706,99	293,01	70	900,00	820,13	79,87	91	900,00	1 588,93	-688,93	177
63 - IMPOTS, TAXES ET VERSEMENTS ASSIM	280,00		280,00		300,00		300,00	0	300,00		300,00	0
65 - Autres charges de gestion courante	110,00		110,00		110,00		110,00	0	2 974,37	2 202,71	771,66	74
68 - Dotations aux amortissements, aux dépré					2 230,00		2 230,00	0				0
<b>Total dépenses réelles</b>	<b>10 076,62</b>	<b>5 935,93</b>	<b>4 140,69</b>	<b>58</b>	<b>10 385,22</b>	<b>4 311,16</b>	<b>6 074,06</b>	<b>41</b>	<b>19 820,37</b>	<b>14 940,98</b>	<b>4 879,39</b>	<b>75</b>
<b>Total dépenses d'ordre</b>	<b>614,00</b>	<b>614,00</b>	<b>0,00</b>	<b>100</b>	<b>621,00</b>	<b>621,00</b>	<b>0,00</b>	<b>100</b>	<b>4 825,69</b>	<b>755,69</b>	<b>4 070,00</b>	<b>16</b>
<b>Total dépenses de fonctionnement</b>	<b>10 690,62</b>	<b>6 549,93</b>	<b>4 140,69</b>	<b>61</b>	<b>11 006,22</b>	<b>4 932,16</b>	<b>6 074,06</b>	<b>44</b>	<b>24 646,06</b>	<b>15 696,67</b>	<b>8 949,39</b>	<b>64</b>

RECETTES DE FONCTIONNEMENT	Année 2022				Année 2023				Année 2024			
	Budget	Réalisé	Solde	% réal.	Budget	Réalisé	Solde	% réal.	Budget	Réalisé	Solde	% réal.
70 - Produits des services, domaine et vente	1 471,69	2 002,74	-531,05	136					6 000,00	5 156,23	843,77	86
74 - Dotations et participations									7 572,00	2 271,00	5 301,00	30
75 - Autres produits de gestion courante	7 705,00	8 040,00	-335,00	104	6 000,00	6 000,00	0,00	100	5 000,00	5 287,67	-287,67	106
002 - Excédent de fonctionnement reporté	1 513,93	1 513,93	0,00	100	5 006,22	5 006,22	0,00	100	6 074,06	6 074,06		100
<b>Total recettes réelles</b>	<b>10 690,62</b>	<b>11 556,67</b>	<b>-866,05</b>	<b>108</b>	<b>11 006,22</b>	<b>11 006,22</b>	<b>0,00</b>	<b>100</b>	<b>24 646,06</b>	<b>18 788,96</b>	<b>5 857,10</b>	<b>76</b>
<b>Total recettes de fonctionnement</b>	<b>10 690,62</b>	<b>11 556,67</b>	<b>-866,05</b>	<b>108</b>	<b>11 006,22</b>	<b>11 006,22</b>	<b>0,00</b>	<b>100</b>	<b>24 646,06</b>	<b>18 788,96</b>	<b>5 857,10</b>	<b>76</b>

SOLDE DE FONCTIONNEMENT	Année 2022				Année 2023				Année 2024			
	Budget	Réalisé	Solde	% réal.	Budget	Réalisé	Solde	% réal.	Budget	Réalisé	Solde	% réal.
Solde de fonctionnement		5 006,74	-5 006,74			6 074,06	-6 074,06	0		3 092,29	-3 092,29	0

DETAIL DU FONCTIONNEMENT - DEPENSES

DEPENSES REELLES DE FONCTIONNEMENT	Année 2022				Année 2023				Année 2024			
	Budget	Réalisé	Solde	% réal.	Budget	Réalisé	Solde	% réal.	Budget	Réalisé	Solde	% réal.
<b>011 - Charges à caractère général</b>	<b>9 721,69</b>	<b>5 935,93</b>	<b>3 785,76</b>	<b>61</b>	<b>7 545,22</b>	<b>4 311,16</b>	<b>3 234,06</b>	<b>57</b>	<b>16 846,00</b>	<b>12 738,27</b>	<b>4 107,73</b>	<b>76</b>
<b>60 - ACHATS ET VARIATION DES STOCKS</b>	<b>6 193,35</b>	<b>3 574,93</b>	<b>2 618,42</b>	<b>57</b>	<b>1 785,74</b>	<b>1 089,58</b>	<b>696,16</b>	<b>61</b>	<b>10 496,00</b>	<b>9 030,72</b>	<b>1 465,28</b>	<b>86</b>
60611 - Eau et assainissement	3 193,35	1 990,80	1 202,55	62					2 400,00	1 313,84	1 086,16	55
60612 - Energie - Electricité	500,00	130,66	369,34	26					4 700,00	5 400,34	-700,34	115
60632 - Fournitures de petit équipement	2 500,00	1 453,47	1 046,53	58	1 785,74	1 089,58	696,16	61	3 396,00	2 316,54	1 079,46	68
<b>61 - SERVICES EXTERIEURS</b>	<b>2 248,34</b>	<b>1 654,01</b>	<b>594,33</b>	<b>73</b>	<b>4 559,48</b>	<b>2 401,45</b>	<b>2 158,03</b>	<b>52</b>	<b>5 150,00</b>	<b>2 118,62</b>	<b>3 031,38</b>	<b>41</b>
611 - Contrats de prestations de services	399,92	775,59	-375,67	193	1 899,48	1 227,70	671,78	64	1 500,00	250,91	1 249,09	17
6135 - Locations mobilières		420,00	-420,00		1 100,00	420,00	680,00	38				0
61358 - Autres									470,00	840,00	-370,00	179
615221 - Bâtiments publics	1 390,00		1 390,00		1 000,00		1 000,00	0	500,00		500,00	0
615228 - Autres bâtiments	106,00	106,00	0,00	100								
615232 - Réseaux					200,00		200,00	0				0
61558 - Autres biens mobiliers						285,00	-285,00	0	1 235,00	635,00	600,00	51
6156 - Maintenance	352,42	352,42	0,00	100	360,00		360,00	0				0
6161 - Multirisques						468,75	-468,75	0	1 445,00	392,71	1 052,29	27
<b>62 - AUTRES SERVICES EXTERIEURS</b>	<b>1 000,00</b>	<b>706,99</b>	<b>293,01</b>	<b>70</b>	<b>900,00</b>	<b>820,13</b>	<b>79,87</b>	<b>91</b>	<b>900,00</b>	<b>1 588,93</b>	<b>-688,93</b>	<b>177</b>
6231 - Annonces et insertions										964,93	-964,93	0
6262 - Frais de télécommunications	1 000,00	706,99	293,01	70	900,00	820,13	79,87	91	900,00	624,00	276,00	69
<b>63 - IMPOTS, TAXES ET VERSEMENTS ASSIM</b>	<b>280,00</b>		<b>280,00</b>		<b>300,00</b>		<b>300,00</b>	<b>0</b>	<b>300,00</b>		<b>300,00</b>	<b>0</b>
6353 - Impôts indirects	280,00		280,00		300,00		300,00	0	300,00		300,00	0
<b>65 - Autres charges de gestion courante</b>	<b>110,00</b>		<b>110,00</b>		<b>110,00</b>		<b>110,00</b>	<b>0</b>	<b>2 974,37</b>	<b>2 202,71</b>	<b>771,66</b>	<b>74</b>
6541 - Créances admises en non-valeur									2 606,00	2 202,71	403,29	85
6558 - Autres contributions obligatoires	100,00		100,00		100,00		100,00	0	368,37		368,37	0
65888 - Autres	10,00		10,00		10,00		10,00	0				0
<b>68 - Dotations aux amortissements, aux dépré</b>					<b>2 230,00</b>		<b>2 230,00</b>	<b>0</b>				<b>0</b>
6817 - Dot.aux prov. pour dépré. des actifs cir					2 230,00		2 230,00	0				0
<b>Total dépenses réelles</b>	<b>10 076,62</b>	<b>5 935,93</b>	<b>4 140,69</b>	<b>58</b>	<b>10 385,22</b>	<b>4 311,16</b>	<b>6 074,06</b>	<b>41</b>	<b>19 820,37</b>	<b>14 940,98</b>	<b>4 879,39</b>	<b>75</b>

DEPENSES D'ORDRE DE FONCTIONNEMENT	Année 2022				Année 2023				Année 2024			
	Budget	Réalisé	Solde	% réal.	Budget	Réalisé	Solde	% réal.	Budget	Réalisé	Solde	% réal.
<b>023 - Virement à la sect. d'investissement</b>									<b>4 000,00</b>		<b>4 000,00</b>	<b>0</b>
<b>042 - Op. d'ordre de transfert entre sections</b>	<b>614,00</b>	<b>614,00</b>	<b>0,00</b>	<b>100</b>	<b>621,00</b>	<b>621,00</b>	<b>0,00</b>	<b>100</b>	<b>825,69</b>	<b>755,69</b>	<b>70,00</b>	<b>92</b>
6811 - Dot.aux amort.des immo.incorporelles &	614,00	614,00	0,00	100	621,00	621,00	0,00	100	825,69	755,69	70,00	92
<b>Total dépenses d'ordre</b>	<b>614,00</b>	<b>614,00</b>	<b>0,00</b>	<b>100</b>	<b>621,00</b>	<b>621,00</b>	<b>0,00</b>	<b>100</b>	<b>4 825,69</b>	<b>755,69</b>	<b>4 070,00</b>	<b>16</b>

TOTAL DEPENSES DE FONCTIONNEMENT	Année 2022				Année 2023				Année 2024			
	Budget	Réalisé	Solde	% réal.	Budget	Réalisé	Solde	% réal.	Budget	Réalisé	Solde	% réal.

DETAIL DU FONCTIONNEMENT - DEPENSES

TOTAL DEPENSES DE FONCTIONNEMENT	Année 2022				Année 2023				Année 2024			
	Budget	Réalisé	Solde	% réal.	Budget	Réalisé	Solde	% réal.	Budget	Réalisé	Solde	% réal.
<b>Total dépenses de fonctionnement</b>	10 690,62	6 549,93	4 140,69	61	11 006,22	4 932,16	6 074,06	44	24 646,06	15 696,67	8 949,39	64

DETAIL DU FONCTIONNEMENT - RECETTES

RECETTES REELLES DE FONCTIONNEMENT	Année 2022				Année 2023				Année 2024			
	Budget	Réalisé	Solde	% réal.	Budget	Réalisé	Solde	% réal.	Budget	Réalisé	Solde	% réal.
<b>70 - Produits des services, domaine et vente</b>	<b>1 471,69</b>	<b>2 002,74</b>	<b>-531,05</b>	<b>136</b>					<b>6 000,00</b>	<b>5 156,23</b>	<b>843,77</b>	<b>86</b>
70878 - par des tiers	1 471,69	2 002,74	-531,05	136					6 000,00	5 156,23	843,77	86
<b>74 - Dotations et participations</b>									<b>7 572,00</b>	<b>2 271,00</b>	<b>5 301,00</b>	<b>30</b>
74748 - Autres communes									7 572,00	2 271,00	5 301,00	30
<b>75 - Autres produits de gestion courante</b>	<b>7 705,00</b>	<b>8 040,00</b>	<b>-335,00</b>	<b>104</b>	<b>6 000,00</b>	<b>6 000,00</b>	<b>0,00</b>	<b>100</b>	<b>5 000,00</b>	<b>5 287,67</b>	<b>-287,67</b>	<b>106</b>
752 - Revenus des immeubles	7 700,00	8 040,00	-340,00	104	6 000,00	6 000,00	0,00	100	5 000,00	5 000,00		100
7588 - Autres produits divers de gestion coura	5,00		5,00									
75888 - Autres										287,67	-287,67	0
<b>002 - Excédent de fonctionnement reporté</b>	<b>1 513,93</b>	<b>1 513,93</b>	<b>0,00</b>	<b>100</b>	<b>5 006,22</b>	<b>5 006,22</b>	<b>0,00</b>	<b>100</b>	<b>6 074,06</b>	<b>6 074,06</b>		<b>100</b>
<b>Total recettes réelles</b>	<b>10 690,62</b>	<b>11 556,67</b>	<b>-866,05</b>	<b>108</b>	<b>11 006,22</b>	<b>11 006,22</b>	<b>0,00</b>	<b>100</b>	<b>24 646,06</b>	<b>18 788,96</b>	<b>5 857,10</b>	<b>76</b>

TOTAL RECETTES DE FONCTIONNEMENT	Année 2022				Année 2023				Année 2024			
	Budget	Réalisé	Solde	% réal.	Budget	Réalisé	Solde	% réal.	Budget	Réalisé	Solde	% réal.
<b>Total recettes de fonctionnement</b>	<b>10 690,62</b>	<b>11 556,67</b>	<b>-866,05</b>	<b>108</b>	<b>11 006,22</b>	<b>11 006,22</b>	<b>0,00</b>	<b>100</b>	<b>24 646,06</b>	<b>18 788,96</b>	<b>5 857,10</b>	<b>76</b>

VUE D'ENSEMBLE DE L'INVESTISSEMENT

DEPENSES D'INVESTISSEMENT	Année 2022				Année 2023				Année 2024			
	Budget	Réalisé	Solde	% réal.	Budget	Réalisé	Solde	% réal.	Budget	Réalisé	Solde	% réal.
11 - CAMPING	1 335,78	747,67	588,11	55	4 009,11	2 800,42	1 208,69	69	6 034,38	5 051,00	983,38	84
<b>Total dépenses opérations d'invest.</b>	<b>1 335,78</b>	<b>747,67</b>	<b>588,11</b>	<b>55</b>	<b>4 009,11</b>	<b>2 800,42</b>	<b>1 208,69</b>	<b>69</b>	<b>6 034,38</b>	<b>5 051,00</b>	<b>983,38</b>	<b>84</b>
<b>Total dépenses d'ordre</b>	<b>721,78</b>	<b>695,68</b>	<b>26,10</b>	<b>96</b>								
<b>Total dépenses d'investissement</b>	<b>2 057,56</b>	<b>1 443,35</b>	<b>614,21</b>	<b>70</b>	<b>4 009,11</b>	<b>2 800,42</b>	<b>1 208,69</b>	<b>69</b>	<b>6 034,38</b>	<b>5 051,00</b>	<b>983,38</b>	<b>84</b>

RECETTES D'INVESTISSEMENT	Année 2022				Année 2023				Année 2024			
	Budget	Réalisé	Solde	% réal.	Budget	Réalisé	Solde	% réal.	Budget	Réalisé	Solde	% réal.
001 - Excédent d'investissement reporté	643,00	643,00	0,00	100	588,11	588,11	0,00	100	1 208,69	1 208,69		100
10 - Dotations, fonds divers et réserves	78,78	78,78	0,00	100								
13 - Subventions d'investissement reçues						2 800,00	-2 800,00	0				
204 - Subventions d'équipement versées					2 800,00		2 800,00	0				0
<b>Total recettes réelles hors opérations</b>	<b>721,78</b>	<b>721,78</b>	<b>0,00</b>	<b>100</b>	<b>3 388,11</b>	<b>3 388,11</b>	<b>0,00</b>	<b>100</b>	<b>1 208,69</b>	<b>1 208,69</b>		<b>100</b>
<b>Total recettes d'ordre</b>	<b>1 335,78</b>	<b>1 309,68</b>	<b>26,10</b>	<b>98</b>	<b>621,00</b>	<b>621,00</b>	<b>0,00</b>	<b>100</b>	<b>4 825,69</b>	<b>755,69</b>	<b>4 070,00</b>	<b>16</b>
<b>Total recettes d'investissement</b>	<b>2 057,56</b>	<b>2 031,46</b>	<b>26,10</b>	<b>98</b>	<b>4 009,11</b>	<b>4 009,11</b>	<b>0,00</b>	<b>100</b>	<b>6 034,38</b>	<b>1 964,38</b>	<b>4 070,00</b>	<b>33</b>

SOLDE D'INVESTISSEMENT	Année 2022				Année 2023				Année 2024			
	Budget	Réalisé	Solde	% réal.	Budget	Réalisé	Solde	% réal.	Budget	Réalisé	Solde	% réal.
<b>Solde d'investissement</b>		<b>588,11</b>	<b>-588,11</b>			<b>1 208,69</b>	<b>-1 208,69</b>	<b>0</b>		<b>-3 086,62</b>	<b>3 086,62</b>	<b>0</b>

DETAIL DE L'INVESTISSEMENT HORS OPERATIONS

DEPENSES D'ORDRE D'INVESTISSEMENT	Année 2022				Année 2023				Année 2024			
	Budget	Réalisé	Solde	% réal.	Budget	Réalisé	Solde	% réal.	Budget	Réalisé	Solde	% réal.
DEPENSES D'ORDRE D'INVESTISSEMENT												
<b>041 - Opérations patrimoniales</b>	721,78	695,68	26,10	96								
21534 - Réseaux d'électrification	721,78	695,68	26,10	96								
<b>Total dépenses d'ordre</b>	<b>721,78</b>	<b>695,68</b>	<b>26,10</b>	<b>96</b>								
TOTAL DEPENSES D'INVESTISSEMENT												
<b>Total dépenses hors opérations</b>	<b>721,78</b>	<b>695,68</b>	<b>26,10</b>	<b>96</b>								

DETAIL DE L'INVESTISSEMENT HORS OPERATIONS

RECETTES REELLES D'INVESTISSEMENT	Année 2022				Année 2023				Année 2024			
	Budget	Réalisé	Solde	% réal.	Budget	Réalisé	Solde	% réal.	Budget	Réalisé	Solde	% réal.
<b>001 - Excédent d'investissement reporté</b>	<b>643,00</b>	<b>643,00</b>	<b>0,00</b>	<b>100</b>	<b>588,11</b>	<b>588,11</b>	<b>0,00</b>	<b>100</b>	<b>1 208,69</b>	<b>1 208,69</b>		<b>100</b>
<b>10 - Dotations, fonds divers et reserves</b>	<b>78,78</b>	<b>78,78</b>	<b>0,00</b>	<b>100</b>								
1068 - Excédents de fonctionnement capitalis	78,78	78,78	0,00	100								
<b>13 - Subventions d'investissement reçues</b>						<b>2 800,00</b>	<b>-2 800,00</b>	<b>0</b>				
13248 - Autres communes						2 800,00	-2 800,00	0				
<b>204 - Subventions d'équipement versées</b>					<b>2 800,00</b>		<b>2 800,00</b>	<b>0</b>				<b>0</b>
2041632 - Bâtiments et installations					2 800,00		2 800,00	0				0
<b>Total recettes réelles hors opérations</b>	<b>721,78</b>	<b>721,78</b>	<b>0,00</b>	<b>100</b>	<b>3 388,11</b>	<b>3 388,11</b>	<b>0,00</b>	<b>100</b>	<b>1 208,69</b>	<b>1 208,69</b>		<b>100</b>

RECETTES D'ORDRE D'INVESTISSEMENT	Année 2022				Année 2023				Année 2024			
	Budget	Réalisé	Solde	% réal.	Budget	Réalisé	Solde	% réal.	Budget	Réalisé	Solde	% réal.
<b>021 - Virement de la sect. de fonctionnement</b>									<b>4 000,00</b>		<b>4 000,00</b>	<b>0</b>
<b>040 - Op. d'ordre de transfert entre sections</b>	<b>614,00</b>	<b>614,00</b>	<b>0,00</b>	<b>100</b>	<b>621,00</b>	<b>621,00</b>	<b>0,00</b>	<b>100</b>	<b>825,69</b>	<b>755,69</b>	<b>70,00</b>	<b>92</b>
281568 - Autre mat et outil d'incendie et de déf	45,00	45,00	0,00	100	52,00	52,00	0,00	100				0
28158 - Autres install., matériel et outillage tec									256,69	186,69	70,00	73
28188 - Autres	569,00	569,00	0,00	100	569,00	569,00	0,00	100	569,00	569,00		100
<b>041 - Opérations patrimoniales</b>	<b>721,78</b>	<b>695,68</b>	<b>26,10</b>	<b>96</b>								
13258 - Autres groupements	721,78	695,68	26,10	96								
<b>Total recettes d'ordre</b>	<b>1 335,78</b>	<b>1 309,68</b>	<b>26,10</b>	<b>98</b>	<b>621,00</b>	<b>621,00</b>	<b>0,00</b>	<b>100</b>	<b>4 825,69</b>	<b>755,69</b>	<b>4 070,00</b>	<b>16</b>

TOTAL RECETTES D'INVESTISSEMENT	Année 2022				Année 2023				Année 2024			
	Budget	Réalisé	Solde	% réal.	Budget	Réalisé	Solde	% réal.	Budget	Réalisé	Solde	% réal.
<b>Total recettes hors opérations</b>	<b>2 057,56</b>	<b>2 031,46</b>	<b>26,10</b>	<b>98</b>	<b>4 009,11</b>	<b>4 009,11</b>	<b>0,00</b>	<b>100</b>	<b>6 034,38</b>	<b>1 964,38</b>	<b>4 070,00</b>	<b>33</b>

DETAIL DES OPERATIONS D'INVESTISSEMENT  
OPERATION N° 11 - CAMPING

DEPENSES D'INVESTISSEMENT	Année 2022				Année 2023				Année 2024			
	Budget	Réalisé	Solde	% réal.	Budget	Réalisé	Solde	% réal.	Budget	Réalisé	Solde	% réal.
21318 - Autres bâtiments publics				0				0	70,00	5 051,00	-4 981,00	1 000
21534 - Réseaux d'électrification	721,78	695,67	26,11	96				0				0
21568 - Autre mat et outil d'incendie et de déf		52,00	-52,00	0				0				0
2158 - Autres install., matériel et outillage tech				0	2 957,98	2 800,42	157,56	94	5 789,01		5 789,01	0
2184 - Matériel de bureau et mobilier				0	175,37		175,37	0				0
21848 - Autres matériels de bureau et mobili				0				0	175,37		175,37	0
2315 - Installations, matériel et outillage techn	614,00		614,00	0	875,76		875,76	0				0
<b>Total Dépenses</b>	<b>1 335,78</b>	<b>747,67</b>	<b>588,11</b>		<b>4 009,11</b>	<b>2 800,42</b>	<b>1 208,69</b>		<b>6 034,38</b>	<b>5 051,00</b>	<b>983,38</b>	

<b>Solde de l'opération</b>	<b>-1 335,78</b>	<b>-747,67</b>	<b>-588,11</b>		<b>-4 009,11</b>	<b>-2 800,42</b>	<b>-1 208,69</b>		<b>-6 034,38</b>	<b>-5 051,00</b>	<b>-983,38</b>	
-----------------------------	------------------	----------------	----------------	--	------------------	------------------	------------------	--	------------------	------------------	----------------	--

TABLEAU SYNTHETIQUE DE L'INVESTISSEMENT

Dépenses	Budget	Réalisé	Solde	Recettes	Budget	Réalisé	Solde
<b>11 - CAMPING</b>	<b>6 034,38</b>	<b>5 051,00</b>	<b>983,38</b>		<b>0,00</b>	<b>0,00</b>	<b>0,00</b>
21318 - Autres bâtiments publics	70,00	5 051,00	-4 981,00				
2158 - Autres install., matériel et outillag	5 789,01		5 789,01				
21848 - Autres matériels de bureau et mo	175,37		175,37				
<b>TOTAL OPERATIONS</b>	<b>6 034,38</b>	<b>5 051,00</b>	<b>983,38</b>	<b>TOTAL RECETTES AFFECTEES</b>	<b>0,00</b>	<b>0,00</b>	<b>0,00</b>
<b>TOTAL NON INDIVIDUALISE</b>	<b>0,00</b>	<b>0,00</b>	<b>0,00</b>	<b>TOTAL RECETTES</b>	<b>0,00</b>	<b>0,00</b>	<b>0,00</b>
<b>TOTAL EQUIPEMENT (20,21,23)</b>	<b>6 034,38</b>	<b>5 051,00</b>	<b>983,38</b>	<b>TOTAL RECETTES AFFECTEES A L'EQ</b>	<b>0,00</b>	<b>0,00</b>	<b>0,00</b>
				001 - Excédent d'investissement reporté	1 208,69	1 208,69	
				021 - Virement de la section de fonctionne	4 000,00		4 000,00
				28158 - Autres install., matériel et outill	256,69	186,69	70,00
				28188 - Autres	569,00	569,00	
<b>TOTAL DEPENSES FINANCIERES</b>	<b>0,00</b>	<b>0,00</b>	<b>0,00</b>	<b>TOTAL RECETTES FINANCIERES</b>	<b>6 034,38</b>	<b>1 964,38</b>	<b>4 070,00</b>
<b>TOTAL INVESTISSEMENT</b>	<b>6 034,38</b>	<b>5 051,00</b>	<b>983,38</b>	<b>TOTAL INVESTISSEMENT</b>	<b>6 034,38</b>	<b>1 964,38</b>	<b>4 070,00</b>

Déficit de réalisation de l'investissement : (Réal + Ordre)	<b>3 086,62</b>
--	-----------------

VUE D'ENSEMBLE DU FONCTIONNEMENT PAR FONCTION

DEPENSES DE FONCTIONNEMENT	01 Opérations non ventilables	633 Développement touristique	95 Aides au tourisme	TOTAL	Réalisé 2023
<b>011 - Charges à caractère général</b>		12 243,47	494,80	12 738,27	4 311,16
60 - ACHATS ET VARIATION DES STOCK		8 928,63	102,09	9 030,72	1 089,58
61 - SERVICES EXTERIEURS		1 725,91	392,71	2 118,62	2 401,45
62 - AUTRES SERVICES EXTERIEURS		1 588,93		1 588,93	820,13
<b>65 - Autres charges de gestion courante</b>		<b>2 202,71</b>		<b>2 202,71</b>	
<b>68 - Dotations aux amortissements, aux d</b>	<b>755,69</b>			<b>755,69</b>	<b>621,00</b>
<b>Total dépenses de fonctionnement</b>	<b>755,69</b>	<b>14 446,18</b>	<b>494,80</b>	<b>15 696,67</b>	<b>4 932,16</b>

RECETTES DE FONCTIONNEMENT	01 Opérations non ventilables	633 Développement touristique	95 Aides au tourisme	TOTAL	Réalisé 2023
<b>70 - Produits des services, domaine et v</b>			5 156,23	5 156,23	
<b>74 - Dotations et participations</b>		2 271,00		2 271,00	
<b>75 - Autres produits de gestion courante</b>		287,67	5 000,00	5 287,67	6 000,00
<b>002 - Excédent de fonctionnement report</b>	<b>6 074,06</b>			<b>6 074,06</b>	<b>5 006,22</b>
<b>Total recettes de fonctionnement</b>	<b>6 074,06</b>	<b>2 558,67</b>	<b>10 156,23</b>	<b>18 788,96</b>	<b>11 006,22</b>

<b>SOLDE DE FONCTIONNEMENT</b>	<b>5 318,37</b>	<b>-11 887,51</b>	<b>9 661,43</b>	<b>3 092,29</b>	<b>6 074,06</b>
--------------------------------	-----------------	-------------------	-----------------	-----------------	-----------------

DETAIL DU FONCTIONNEMENT PAR FONCTION - DEPENSES

DEPENSES DE FONCTIONNEMENT	01 Opérations non ventilables	633 Développement touristique	95 Aides au tourisme	TOTAL	Réalisé 2023
<b>011 - Charges à caractère général</b>		12 243,47	494,80	12 738,27	4 311,16
<b>60 - ACHATS ET VARIATION DES STOCK</b>		8 928,63	102,09	9 030,72	1 089,58
60611 - Eau et assainissement		1 313,84		1 313,84	
60612 - Energie - Electricité		5 400,34		5 400,34	
60632 - Fournitures de petit équipement		2 214,45	102,09	2 316,54	1 089,58
<b>61 - SERVICES EXTERIEURS</b>		1 725,91	392,71	2 118,62	2 401,45
611 - Contrats de prestations de service		250,91		250,91	1 227,70
6135 - Locations mobilières					420,00
61358 - Autres		840,00		840,00	
61558 - Autres biens mobiliers		635,00		635,00	285,00
6161 - Multirisques			392,71	392,71	468,75
<b>62 - AUTRES SERVICES EXTERIEURS</b>		1 588,93		1 588,93	820,13
6231 - Annonces et insertions		964,93		964,93	
6262 - Frais de télécommunications		624,00		624,00	820,13
<b>65 - Autres charges de gestion courante</b>		2 202,71		2 202,71	
6541 - Créances admises en non-valeur		2 202,71		2 202,71	
<b>68 - Dotations aux amortissements, aux d</b>	755,69			755,69	621,00
6811 - Dot.aux amort.des immo.incorporell	755,69			755,69	621,00
<b>Total dépenses de fonctionnement</b>	<b>755,69</b>	<b>14 446,18</b>	<b>494,80</b>	<b>15 696,67</b>	<b>4 932,16</b>

DETAIL DU FONCTIONNEMENT PAR FONCTION - RECETTES

RECETTES DE FONCTIONNEMENT	01 Opérations non ventilables	633 Développement touristique	95 Aides au tourisme	TOTAL	Réalisé 2023
<b>70 - Produits des services, domaine et v</b>			5 156,23	5 156,23	
70878 - par des tiers			5 156,23	5 156,23	
<b>74 - Dotations et participations</b>		2 271,00		2 271,00	
74748 - Autres communes		2 271,00		2 271,00	
<b>75 - Autres produits de gestion courante</b>		287,67	5 000,00	5 287,67	6 000,00
752 - Revenus des immeubles			5 000,00	5 000,00	6 000,00
75888 - Autres		287,67		287,67	
<b>002 - Excédent de fonctionnement report</b>	6 074,06			6 074,06	5 006,22
<b>Total recettes de fonctionnement</b>	6 074,06	2 558,67	10 156,23	18 788,96	11 006,22

VUE D'ENSEMBLE DE L'INVESTISSEMENT PAR FONCTION

DEPENSES D'INVESTISSEMENT	01 Opérations non ventilables	633 Développement touristique	95 Aides au tourisme	TOTAL	Réalisé 2023
<b>Total des dépenses réelles hors op.</b>					
<b>Total des dépenses des op. d'invest.</b>		5 051,00		5 051,00	2 800,42
11		5 051,00		5 051,00	2 800,42
<b>Total des dépenses des op. d'ordre</b>					
<b>Total dépenses d'investissement</b>		5 051,00		5 051,00	2 800,42

RECETTES D'INVESTISSEMENT	01 Opérations non ventilables	633 Développement touristique	95 Aides au tourisme	TOTAL	Réalisé 2023
<b>Total des recettes réelles hors op.</b>			1 208,69	1 208,69	3 388,11
001 - Excédent d'investissement reporté			1 208,69	1 208,69	588,11
13 - Subventions d'investissement reçues					2 800,00
<b>Total des recettes des op. d'invest.</b>					
<b>Total des recettes des op. d'ordre</b>	755,69			755,69	621,00
<b>Total recettes d'investissement</b>	755,69		1 208,69	1 964,38	4 009,11

<b>SOLDE D'INVESTISSEMENT</b>	755,69	-5 051,00	1 208,69	-3 086,62	1 208,69
-------------------------------	--------	-----------	----------	-----------	----------

ETAT DES SUBVENTIONS

Subventions	Année 2022				Année 2023				Année 2024			
	Budget	Realisé	Solde	% Réal.	Budget	Realisé	Solde	% Réal.	Budget	Réalisé	Solde	% Réal.
<b>TOTAL DES SUBVENTIONS</b>	0,00	0,00	0,00		0,00	0,00	0,00		0,00	0,00	0,00	

VUE D'ENSEMBLE DU FONCTIONNEMENT

DEPENSES DE FONCTIONNEMENT	Année 2022				Année 2023				Année 2024			
	Budget	Réalisé	Solde	% réal.	Budget	Réalisé	Solde	% réal.	Budget	Réalisé	Solde	% réal.
<b>011 - Charges à caractère général</b>	<b>33 175,84</b>	<b>25 070,55</b>	<b>8 105,29</b>	<b>75</b>	<b>54 460,00</b>	<b>28 098,47</b>	<b>26 361,53</b>	<b>51</b>	<b>53 586,89</b>	<b>26 978,47</b>	<b>26 608,42</b>	<b>50</b>
60 - ACHATS ET VARIATION DES STOCKS	18 669,40	14 613,52	4 055,88	78	40 660,00	17 074,26	23 585,74	41	39 660,00	16 357,23	23 302,77	41
61 - SERVICES EXTERIEURS	4 879,97	1 382,03	3 497,94	28	3 900,00	1 861,21	2 038,79	47	3 776,89	1 341,24	2 435,65	36
62 - AUTRES SERVICES EXTERIEURS	426,47		426,47		150,00		150,00	0	150,00		150,00	0
63 - IMPOTS, TAXES ET VERSEMENTS ASSIM	9 200,00	9 075,00	125,00	98	9 750,00	9 163,00	587,00	93	10 000,00	9 280,00	720,00	93
65 - Autres charges de gestion courante	3 010,00		3 010,00		500,00		500,00	0	500,00		500,00	0
66 - Charges financières	13 211,83	13 211,83	0,00	100	12 408,17	12 407,96	0,21	99	11 593,47	11 592,76	0,71	100
<b>Total dépenses réelles</b>	<b>52 397,67</b>	<b>38 282,38</b>	<b>14 115,29</b>	<b>73</b>	<b>68 164,84</b>	<b>40 506,43</b>	<b>27 658,41</b>	<b>59</b>	<b>65 680,36</b>	<b>38 571,23</b>	<b>27 109,13</b>	<b>59</b>
<b>Total dépenses d'ordre</b>	<b>27 650,00</b>	<b>27 650,00</b>	<b>0,00</b>	<b>100</b>	<b>58 560,81</b>	<b>27 829,00</b>	<b>30 731,81</b>	<b>47</b>	<b>65 191,00</b>	<b>27 895,00</b>	<b>37 296,00</b>	<b>43</b>
<b>Total dépenses de fonctionnement</b>	<b>80 047,67</b>	<b>65 932,38</b>	<b>14 115,29</b>	<b>82</b>	<b>126 725,65</b>	<b>68 335,43</b>	<b>58 390,22</b>	<b>53</b>	<b>130 871,36</b>	<b>66 466,23</b>	<b>64 405,13</b>	<b>51</b>

RECETTES DE FONCTIONNEMENT	Année 2022				Année 2023				Année 2024			
	Budget	Réalisé	Solde	% réal.	Budget	Réalisé	Solde	% réal.	Budget	Réalisé	Solde	% réal.
70 - Produits des services, domaine et vente	15 000,00	14 798,12	201,88	98	40 000,00	18 528,15	21 471,85	46	39 000,00	17 189,99	21 810,01	44
74 - Dotations et participations					12 200,00		12 200,00	0	30 000,00	18 100,00	11 900,00	60
75 - Autres produits de gestion courante	59 676,56	59 666,64	9,92	99	59 676,56	59 666,64	9,92	99	59 676,64	60 285,16	-608,52	101
77 - Produits spécifiques		945,60	-945,60									
002 - Excédent de fonctionnement reporté	5 371,11	5 371,11	0,00	100	14 849,09	14 849,09	0,00	100	1 548,72	1 548,72		100
<b>Total recettes réelles</b>	<b>80 047,67</b>	<b>80 781,47</b>	<b>-733,80</b>	<b>100</b>	<b>126 725,65</b>	<b>93 043,88</b>	<b>33 681,77</b>	<b>73</b>	<b>130 225,36</b>	<b>97 123,87</b>	<b>33 101,49</b>	<b>75</b>
<b>Total recettes d'ordre</b>									<b>646,00</b>	<b>646,00</b>		
<b>Total recettes de fonctionnement</b>	<b>80 047,67</b>	<b>80 781,47</b>	<b>-733,80</b>	<b>100</b>	<b>126 725,65</b>	<b>93 043,88</b>	<b>33 681,77</b>	<b>73</b>	<b>130 871,36</b>	<b>97 769,87</b>	<b>33 101,49</b>	<b>75</b>

SOLDE DE FONCTIONNEMENT	Année 2022				Année 2023				Année 2024			
	Budget	Réalisé	Solde	% réal.	Budget	Réalisé	Solde	% réal.	Budget	Réalisé	Solde	% réal.
<b>Solde de fonctionnement</b>		<b>14 849,09</b>	<b>-14 849,09</b>			<b>24 708,45</b>	<b>-24 708,45</b>	<b>0</b>		<b>31 303,64</b>	<b>-31 303,64</b>	<b>0</b>

DETAIL DU FONCTIONNEMENT - DEPENSES

DEPENSES REELLES DE FONCTIONNEMENT	Année 2022				Année 2023				Année 2024			
	Budget	Réalisé	Solde	% réal.	Budget	Réalisé	Solde	% réal.	Budget	Réalisé	Solde	% réal.
<b>011 - Charges à caractère général</b>	<b>33 175,84</b>	<b>25 070,55</b>	<b>8 105,29</b>	<b>75</b>	<b>54 460,00</b>	<b>28 098,47</b>	<b>26 361,53</b>	<b>51</b>	<b>53 586,89</b>	<b>26 978,47</b>	<b>26 608,42</b>	<b>50</b>
<b>60 - ACHATS ET VARIATION DES STOCKS</b>	<b>18 669,40</b>	<b>14 613,52</b>	<b>4 055,88</b>	<b>78</b>	<b>40 660,00</b>	<b>17 074,26</b>	<b>23 585,74</b>	<b>41</b>	<b>39 660,00</b>	<b>16 357,23</b>	<b>23 302,77</b>	<b>41</b>
60611 - Eau et assainissement	1 200,00	1 046,30	153,70	87	2 000,00	885,15	1 114,85	44	2 000,00	712,12	1 287,88	36
60612 - Energie - Electricité	15 000,00	13 176,06	1 823,94	87	38 000,00	15 890,51	22 109,49	41	37 000,00	14 850,93	22 149,07	40
60628 - Autres fournitures non stockées	119,40	108,55	10,85	90	110,00		110,00	0				0
60632 - Fournitures de petit équipement	2 000,00	282,61	1 717,39	14	500,00	298,60	201,40	59	660,00	794,18	-134,18	120
60633 - Fournitures de voirie	300,00		300,00									
6068 - Autres matières et fournitures	50,00		50,00		50,00		50,00	0				0
<b>61 - SERVICES EXTERIEURS</b>	<b>4 879,97</b>	<b>1 382,03</b>	<b>3 497,94</b>	<b>28</b>	<b>3 900,00</b>	<b>1 861,21</b>	<b>2 038,79</b>	<b>47</b>	<b>3 776,89</b>	<b>1 341,24</b>	<b>2 435,65</b>	<b>36</b>
611 - Contrats de prestations de services	250,00	11,76	238,24	4	150,00	198,25	-48,25	132	500,00	88,29	411,71	18
615228 - Autres bâtiments	3 565,21		3 565,21		2 000,00	92,50	1 907,50	4	1 000,00	267,52	732,48	27
615232 - Réseaux	792,00	792,00	0,00	100	1 000,00		1 000,00	0				0
61558 - Autres biens mobiliers	100,00		100,00		100,00	618,52	-518,52	618	1 276,89		1 276,89	0
6161 - Multirisques	172,76	578,27	-405,51	334	650,00	951,94	-301,94	146	1 000,00	985,43	14,57	99
<b>62 - AUTRES SERVICES EXTERIEURS</b>	<b>426,47</b>		<b>426,47</b>		<b>150,00</b>		<b>150,00</b>	<b>0</b>	<b>150,00</b>		<b>150,00</b>	<b>0</b>
6227 - Frais d'actes et de contentieux	275,63		275,63									
6283 - Frais de nettoyage des locaux	150,84		150,84		150,00		150,00	0	150,00		150,00	0
<b>63 - IMPOTS, TAXES ET VERSEMENTS ASSIM</b>	<b>9 200,00</b>	<b>9 075,00</b>	<b>125,00</b>	<b>98</b>	<b>9 750,00</b>	<b>9 163,00</b>	<b>587,00</b>	<b>93</b>	<b>10 000,00</b>	<b>9 280,00</b>	<b>720,00</b>	<b>93</b>
63512 - Taxes foncières	9 200,00	9 075,00	125,00	98	9 750,00	9 163,00	587,00	93	10 000,00	9 280,00	720,00	93
<b>65 - Autres charges de gestion courante</b>	<b>3 010,00</b>		<b>3 010,00</b>		<b>500,00</b>		<b>500,00</b>	<b>0</b>	<b>500,00</b>		<b>500,00</b>	<b>0</b>
6522 - Accueil familial	3 000,00		3 000,00									
65888 - Autres	10,00		10,00		500,00		500,00	0	500,00		500,00	0
<b>66 - Charges financières</b>	<b>13 211,83</b>	<b>13 211,83</b>	<b>0,00</b>	<b>100</b>	<b>12 408,17</b>	<b>12 407,96</b>	<b>0,21</b>	<b>99</b>	<b>11 593,47</b>	<b>11 592,76</b>	<b>0,71</b>	<b>100</b>
66111 - Intérêts réglés à l'échéance	13 400,02	13 400,02	0,00	100	12 599,00	12 598,79	0,21	99	11 787,00	11 786,29	0,71	100
661121 - ICNE de l'exercice N	3 046,07	3 046,07	0,00	100	2 855,24	2 855,24	0,00	100	2 661,71	2 661,71		100
661122 - ICNE de l'exercice N-1	-3 234,26	-3 234,26	0,00	100	-3 046,07	-3 046,07	0,00	100	-2 855,24	-2 855,24		100
<b>Total dépenses réelles</b>	<b>52 397,67</b>	<b>38 282,38</b>	<b>14 115,29</b>	<b>73</b>	<b>68 164,84</b>	<b>40 506,43</b>	<b>27 658,41</b>	<b>59</b>	<b>65 680,36</b>	<b>38 571,23</b>	<b>27 109,13</b>	<b>59</b>

DEPENSES D'ORDRE DE FONCTIONNEMENT	Année 2022				Année 2023				Année 2024			
	Budget	Réalisé	Solde	% réal.	Budget	Réalisé	Solde	% réal.	Budget	Réalisé	Solde	% réal.
<b>023 - Virement à la sect. d'investissement</b>					<b>30 660,81</b>		<b>30 660,81</b>	<b>0</b>	<b>37 291,00</b>		<b>37 291,00</b>	<b>0</b>
<b>042 - Op. d'ordre de transfert entre sections</b>	<b>27 650,00</b>	<b>27 650,00</b>	<b>0,00</b>	<b>100</b>	<b>27 900,00</b>	<b>27 829,00</b>	<b>71,00</b>	<b>99</b>	<b>27 900,00</b>	<b>27 895,00</b>	<b>5,00</b>	<b>100</b>
6811 - Dot.aux amort.des immo.incorporelles &	27 650,00	27 650,00	0,00	100	27 900,00	27 829,00	71,00	99	27 900,00	27 895,00	5,00	100
<b>Total dépenses d'ordre</b>	<b>27 650,00</b>	<b>27 650,00</b>	<b>0,00</b>	<b>100</b>	<b>58 560,81</b>	<b>27 829,00</b>	<b>30 731,81</b>	<b>47</b>	<b>65 191,00</b>	<b>27 895,00</b>	<b>37 296,00</b>	<b>43</b>

TOTAL DEPENSES DE FONCTIONNEMENT	Année 2022				Année 2023				Année 2024			
	Budget	Réalisé	Solde	% réal.	Budget	Réalisé	Solde	% réal.	Budget	Réalisé	Solde	% réal.

DETAIL DU FONCTIONNEMENT - DEPENSES

TOTAL DEPENSES DE FONCTIONNEMENT	Année 2022				Année 2023				Année 2024			
	Budget	Réalisé	Solde	% réal.	Budget	Réalisé	Solde	% réal.	Budget	Réalisé	Solde	% réal.
<b>Total dépenses de fonctionnement</b>	80 047,67	65 932,38	14 115,29	82	126 725,65	68 335,43	58 390,22	53	130 871,36	66 466,23	64 405,13	51

DETAIL DU FONCTIONNEMENT - RECETTES

RECETTES REELLES DE FONCTIONNEMENT	Année 2022				Année 2023				Année 2024			
	Budget	Réalisé	Solde	% réal.	Budget	Réalisé	Solde	% réal.	Budget	Réalisé	Solde	% réal.
<b>70 - Produits des services, domaine et vente</b>	<b>15 000,00</b>	<b>14 798,12</b>	<b>201,88</b>	<b>98</b>	<b>40 000,00</b>	<b>18 528,15</b>	<b>21 471,85</b>	<b>46</b>	<b>39 000,00</b>	<b>17 189,99</b>	<b>21 810,01</b>	<b>44</b>
70878 - par des tiers	15 000,00	14 798,12	201,88	98	40 000,00	18 528,15	21 471,85	46	39 000,00	17 189,99	21 810,01	44
<b>74 - Dotations et participations</b>					<b>12 200,00</b>		<b>12 200,00</b>	<b>0</b>	<b>30 000,00</b>	<b>18 100,00</b>	<b>11 900,00</b>	<b>60</b>
74748 - Autres communes					12 200,00		12 200,00	0	30 000,00	18 100,00	11 900,00	60
<b>75 - Autres produits de gestion courante</b>	<b>59 676,56</b>	<b>59 666,64</b>	<b>9,92</b>	<b>99</b>	<b>59 676,56</b>	<b>59 666,64</b>	<b>9,92</b>	<b>99</b>	<b>59 676,64</b>	<b>60 285,16</b>	<b>-608,52</b>	<b>101</b>
752 - Revenus des immeubles	59 666,56	59 666,64	-0,08	100	59 666,56	59 666,64	-0,08	100	59 666,64	59 666,64		100
7588 - Autres produits divers de gestion coura	10,00		<b>10,00</b>		10,00		10,00	0				0
75888 - Autres									10,00	618,52	-608,52	1 000
<b>77 - Produits spécifiques</b>		<b>945,60</b>	<b>-945,60</b>									
7788 - Produits exceptionnels divers		945,60	-945,60									
<b>002 - Excédent de fonctionnement reporté</b>	<b>5 371,11</b>	<b>5 371,11</b>	<b>0,00</b>	<b>100</b>	<b>14 849,09</b>	<b>14 849,09</b>	<b>0,00</b>	<b>100</b>	<b>1 548,72</b>	<b>1 548,72</b>		<b>100</b>
<b>Total recettes réelles</b>	<b>80 047,67</b>	<b>80 781,47</b>	<b>-733,80</b>	<b>100</b>	<b>126 725,65</b>	<b>93 043,88</b>	<b>33 681,77</b>	<b>73</b>	<b>130 225,36</b>	<b>97 123,87</b>	<b>33 101,49</b>	<b>75</b>

RECETTES D'ORDRE DE FONCTIONNEMENT	Année 2022				Année 2023				Année 2024			
	Budget	Réalisé	Solde	% réal.	Budget	Réalisé	Solde	% réal.	Budget	Réalisé	Solde	% réal.
<b>042 - Op. d'ordre de transfert entre sections</b>									<b>646,00</b>	<b>646,00</b>		
777 - Quote-part des subv.d'inv.transf.au cpte d									646,00	646,00		
<b>Total recettes d'ordre</b>									<b>646,00</b>	<b>646,00</b>		

TOTAL RECETTES DE FONCTIONNEMENT	Année 2022				Année 2023				Année 2024			
	Budget	Réalisé	Solde	% réal.	Budget	Réalisé	Solde	% réal.	Budget	Réalisé	Solde	% réal.
<b>Total recettes de fonctionnement</b>	<b>80 047,67</b>	<b>80 781,47</b>	<b>-733,80</b>	<b>100</b>	<b>126 725,65</b>	<b>93 043,88</b>	<b>33 681,77</b>	<b>73</b>	<b>130 871,36</b>	<b>97 769,87</b>	<b>33 101,49</b>	<b>75</b>

VUE D'ENSEMBLE DE L'INVESTISSEMENT

DEPENSES D'INVESTISSEMENT	Année 2022				Année 2023				Année 2024			
	Budget	Réalisé	Solde	% réal.	Budget	Réalisé	Solde	% réal.	Budget	Réalisé	Solde	% réal.
001 - Déficit d'investissement reporté					25 152,31	25 152,31	0,00	100	23 159,73	23 159,73		100
16 - Emprunts et dettes assimilés	56 931,06	56 931,06	0,00	100	57 733,00	57 732,29	0,71	99	58 545,00	58 544,79	0,21	100
21 - Immobilisations corporelles	10 532,80	2 685,10	7 847,70	25								
23 - Immobilisations en cours	5 000,00		5 000,00									
<b>Total dépenses réelles hors opérations</b>	<b>72 463,86</b>	<b>59 616,16</b>	<b>12 847,70</b>	<b>82</b>	<b>82 885,31</b>	<b>82 884,60</b>	<b>0,71</b>	<b>99</b>	<b>81 704,73</b>	<b>81 704,52</b>	<b>0,21</b>	<b>100</b>
11 - Maison de Santé					15 675,50	396,67	15 278,83	2	6 000,00		6 000,00	0
<b>Total dépenses opérations d'invest.</b>					<b>15 675,50</b>	<b>396,67</b>	<b>15 278,83</b>	<b>2</b>	<b>6 000,00</b>		<b>6 000,00</b>	<b>0</b>
<b>Total dépenses d'ordre</b>									<b>646,00</b>	<b>646,00</b>		
<b>Total dépenses d'investissement</b>	<b>72 463,86</b>	<b>59 616,16</b>	<b>12 847,70</b>	<b>82</b>	<b>98 560,81</b>	<b>83 281,27</b>	<b>15 279,54</b>	<b>84</b>	<b>88 350,73</b>	<b>82 350,52</b>	<b>6 000,21</b>	<b>93</b>

RECETTES D'INVESTISSEMENT	Année 2022				Année 2023				Année 2024			
	Budget	Réalisé	Solde	% réal.	Budget	Réalisé	Solde	% réal.	Budget	Réalisé	Solde	% réal.
001 - Excédent d'investissement reporté	6 813,85	6 813,85	0,00	100								
10 - Dotations, fonds divers et réserves									23 159,73	23 159,73		
13 - Subventions d'investissement reçues	40 000,00		40 000,00		40 000,00	32 292,54	7 707,46	80				0
<b>Total recettes réelles hors opérations</b>	<b>46 813,85</b>	<b>6 813,85</b>	<b>40 000,00</b>	<b>14</b>	<b>40 000,00</b>	<b>32 292,54</b>	<b>7 707,46</b>	<b>80</b>	<b>23 159,73</b>	<b>23 159,73</b>		<b>100</b>
<b>Total recettes d'ordre</b>	<b>27 650,00</b>	<b>27 650,00</b>	<b>0,00</b>	<b>100</b>	<b>58 560,81</b>	<b>27 829,00</b>	<b>30 731,81</b>	<b>47</b>	<b>65 191,00</b>	<b>27 895,00</b>	<b>37 296,00</b>	<b>43</b>
<b>Total recettes d'investissement</b>	<b>74 463,85</b>	<b>34 463,85</b>	<b>40 000,00</b>	<b>46</b>	<b>98 560,81</b>	<b>60 121,54</b>	<b>38 439,27</b>	<b>60</b>	<b>88 350,73</b>	<b>51 054,73</b>	<b>37 296,00</b>	<b>58</b>

SOLDE D'INVESTISSEMENT	Année 2022				Année 2023				Année 2024			
	Budget	Réalisé	Solde	% réal.	Budget	Réalisé	Solde	% réal.	Budget	Réalisé	Solde	% réal.
<b>Solde d'investissement</b>	<b>1 999,99</b>	<b>-25 152,31</b>	<b>27 152,30</b>	<b>-999</b>		<b>-23 159,73</b>	<b>23 159,73</b>	<b>0</b>		<b>-31 295,79</b>	<b>31 295,79</b>	<b>0</b>

DETAIL DE L'INVESTISSEMENT HORS OPERATIONS

DEPENSES REELLES D'INVESTISSEMENT	Année 2022				Année 2023				Année 2024			
	Budget	Réalisé	Solde	% réal.	Budget	Réalisé	Solde	% réal.	Budget	Réalisé	Solde	% réal.
<b>001 - Déficit d'investissement reporté</b>					25 152,31	25 152,31	0,00	100	23 159,73	23 159,73		100
<b>16 - Emprunts et dettes assimilés</b>	<b>56 931,06</b>	<b>56 931,06</b>	<b>0,00</b>	<b>100</b>	<b>57 733,00</b>	<b>57 732,29</b>	<b>0,71</b>	<b>99</b>	<b>58 545,00</b>	<b>58 544,79</b>	<b>0,21</b>	<b>100</b>
1641 - Emprunts en euros	56 931,06	56 931,06	0,00	100	57 733,00	57 732,29	0,71	99	58 545,00	58 544,79	0,21	100
<b>21 - Immobilisations corporelles</b>	<b>10 532,80</b>	<b>2 685,10</b>	<b>7 847,70</b>	<b>25</b>								
2132 - Bâtiments privés	10 532,80	2 685,10	7 847,70	25								
<b>23 - Immobilisations en cours</b>	<b>5 000,00</b>		<b>5 000,00</b>									
2313 - Constructions	2 500,00		2 500,00									
2315 - Installations, matériel et outillage techni	2 500,00		2 500,00									
<b>Total dépenses réelles hors opérations</b>	<b>72 463,86</b>	<b>59 616,16</b>	<b>12 847,70</b>	<b>82</b>	<b>82 885,31</b>	<b>82 884,60</b>	<b>0,71</b>	<b>99</b>	<b>81 704,73</b>	<b>81 704,52</b>	<b>0,21</b>	<b>100</b>

DEPENSES D'ORDRE D'INVESTISSEMENT	Année 2022				Année 2023				Année 2024			
	Budget	Réalisé	Solde	% réal.	Budget	Réalisé	Solde	% réal.	Budget	Réalisé	Solde	% réal.
<b>040 - Op. d'ordre de transfert entre sections</b>									646,00	646,00		
13911 - Etat et établissements nationaux									646,00	646,00		
<b>Total dépenses d'ordre</b>									<b>646,00</b>	<b>646,00</b>		

TOTAL DEPENSES D'INVESTISSEMENT	Année 2022				Année 2023				Année 2024			
	Budget	Réalisé	Solde	% réal.	Budget	Réalisé	Solde	% réal.	Budget	Réalisé	Solde	% réal.
<b>Total dépenses hors opérations</b>	<b>72 463,86</b>	<b>59 616,16</b>	<b>12 847,70</b>	<b>82</b>	<b>82 885,31</b>	<b>82 884,60</b>	<b>0,71</b>	<b>99</b>	<b>82 350,73</b>	<b>82 350,52</b>	<b>0,21</b>	<b>100</b>

DETAIL DE L'INVESTISSEMENT HORS OPERATIONS

RECETTES REELLES D'INVESTISSEMENT	Année 2022				Année 2023				Année 2024			
	Budget	Réalisé	Solde	% réal.	Budget	Réalisé	Solde	% réal.	Budget	Réalisé	Solde	% réal.
001 - Excédent d'investissement reporté	6 813,85	6 813,85	0,00	100								
10 - Dotations, fonds divers et reserves									23 159,73	23 159,73		
1068 - Excédents de fonctionnement capitalis									23 159,73	23 159,73		
13 - Subventions d'investissement reçues	40 000,00		40 000,00		40 000,00	32 292,54	7 707,46	80				0
1311 - Etat et établissements nationaux					40 000,00	32 292,54	7 707,46	80				0
1321 - Etats et établissements nationaux	40 000,00		40 000,00									
<b>Total recettes réelles hors opérations</b>	<b>46 813,85</b>	<b>6 813,85</b>	<b>40 000,00</b>	<b>14</b>	<b>40 000,00</b>	<b>32 292,54</b>	<b>7 707,46</b>	<b>80</b>	<b>23 159,73</b>	<b>23 159,73</b>		<b>100</b>

RECETTES D'ORDRE D'INVESTISSEMENT	Année 2022				Année 2023				Année 2024			
	Budget	Réalisé	Solde	% réal.	Budget	Réalisé	Solde	% réal.	Budget	Réalisé	Solde	% réal.
021 - Virement de la sect. de fonctionnement					30 660,81		30 660,81	0	37 291,00		37 291,00	0
040 - Op. d'ordre de transfert entre sections	27 650,00	27 650,00	0,00	100	27 900,00	27 829,00	71,00	99	27 900,00	27 895,00	5,00	100
28132 - Bâtiments privés	27 650,00	27 650,00	0,00	100	27 900,00	27 829,00	71,00	99				0
281321 - Immeubles de rapport									27 830,00	27 829,00	1,00	100
28158 - Autres install., matériel et outillage tec									70,00	66,00	4,00	94
<b>Total recettes d'ordre</b>	<b>27 650,00</b>	<b>27 650,00</b>	<b>0,00</b>	<b>100</b>	<b>58 560,81</b>	<b>27 829,00</b>	<b>30 731,81</b>	<b>47</b>	<b>65 191,00</b>	<b>27 895,00</b>	<b>37 296,00</b>	<b>43</b>

TOTAL RECETTES D'INVESTISSEMENT	Année 2022				Année 2023				Année 2024			
	Budget	Réalisé	Solde	% réal.	Budget	Réalisé	Solde	% réal.	Budget	Réalisé	Solde	% réal.
<b>Total recettes hors opérations</b>	<b>74 463,85</b>	<b>34 463,85</b>	<b>40 000,00</b>	<b>46</b>	<b>98 560,81</b>	<b>60 121,54</b>	<b>38 439,27</b>	<b>60</b>	<b>88 350,73</b>	<b>51 054,73</b>	<b>37 296,00</b>	<b>58</b>

DETAIL DES OPERATIONS D'INVESTISSEMENT  
OPERATION N° 11 - Maison de Santé

DEPENSES D'INVESTISSEMENT	Année 2022				Année 2023				Année 2024			
	Budget	Réalisé	Solde	% réal.	Budget	Réalisé	Solde	% réal.	Budget	Réalisé	Solde	% réal.
2132 - Bâtiments privés				0	1 000,00		1 000,00	0				0
2158 - Autres install., matériel et outillage tech				0	12 700,00	396,67	12 303,33	3	6 000,00		6 000,00	0
2313 - Constructions				0	1 975,50		1 975,50	0				0
<b>Total Dépenses</b>	<b>0,00</b>	<b>0,00</b>	<b>0,00</b>		<b>15 675,50</b>	<b>396,67</b>	<b>15 278,83</b>		<b>6 000,00</b>	<b>0,00</b>	<b>6 000,00</b>	
<b>Solde de l'opération</b>	<b>0,00</b>	<b>0,00</b>	<b>0,00</b>		<b>-15 675,50</b>	<b>-396,67</b>	<b>-15 278,83</b>		<b>-6 000,00</b>	<b>0,00</b>	<b>-6 000,00</b>	

TABLEAU SYNTHETIQUE DE L'INVESTISSEMENT

Dépenses	Budget	Réalisé	Solde	Recettes	Budget	Réalisé	Solde
<b>11 - Maison de Santé</b>	<b>6 000,00</b>	<b>0,00</b>	<b>6 000,00</b>		<b>0,00</b>	<b>0,00</b>	<b>0,00</b>
2158 - Autres install., matériel et outillag	6 000,00		6 000,00				
<b>TOTAL OPERATIONS</b>	<b>6 000,00</b>	<b>0,00</b>	<b>6 000,00</b>	<b>TOTAL RECETTES AFFECTEES</b>	<b>0,00</b>	<b>0,00</b>	<b>0,00</b>
<b>TOTAL NON INDIVIDUALISE</b>	<b>0,00</b>	<b>0,00</b>	<b>0,00</b>	<b>TOTAL RECETTES</b>	<b>0,00</b>	<b>0,00</b>	<b>0,00</b>
<b>TOTAL EQUIPEMENT (20,21,23)</b>	<b>6 000,00</b>	<b>0,00</b>	<b>6 000,00</b>	<b>TOTAL RECETTES AFFECTEES A L'EQ</b>	<b>0,00</b>	<b>0,00</b>	<b>0,00</b>
001 - Déficit d'investissement reporté	23 159,73	23 159,73		021 - Virement de la section de fonctionne	37 291,00		37 291,00
13911 - Etat et établissements nationaux	646,00	646,00		1068 - Excédents de fonctionnement cap	23 159,73	23 159,73	
1641 - Emprunts en euros	58 545,00	58 544,79	0,21	281321 - Immeubles de rapport	27 830,00	27 829,00	1,00
				28158 - Autres install., matériel et outill	70,00	66,00	4,00
<b>TOTAL DEPENSES FINANCIERES</b>	<b>82 350,73</b>	<b>82 350,52</b>	<b>0,21</b>	<b>TOTAL RECETTES FINANCIERES</b>	<b>88 350,73</b>	<b>51 054,73</b>	<b>37 296,00</b>
<b>TOTAL INVESTISSEMENT</b>	<b>88 350,73</b>	<b>82 350,52</b>	<b>6 000,21</b>	<b>TOTAL INVESTISSEMENT</b>	<b>88 350,73</b>	<b>51 054,73</b>	<b>37 296,00</b>

Déficit de réalisation de l'investissement : (Réal + Ordre)	31 295,79
--	-----------

VUE D'ENSEMBLE DU FONCTIONNEMENT PAR FONCTION

DEPENSES DE FONCTIONNEMENT	01 Opérations non ventilables	02 Administration générale	020 Administration générale de la collectivité	410 Services communs	51 Santé	510 Services communs	TOTAL
<b>011 - Charges à caractère général</b>				26 978,47			26 978,47
60 - ACHATS ET VARIATION DES STOCK				16 357,23			16 357,23
61 - SERVICES EXTERIEURS				1 341,24			1 341,24
63 - IMPOTS, TAXES ET VERSEMENTS A				9 280,00			9 280,00
<b>66 - Charges financières</b>	11 592,76						11 592,76
<b>68 - Dotations aux amortissements, aux d</b>	27 895,00						27 895,00
<b>Total dépenses de fonctionnement</b>	<b>39 487,76</b>			<b>26 978,47</b>			<b>66 466,23</b>

RECETTES DE FONCTIONNEMENT	01 Opérations non ventilables	02 Administration générale	020 Administration générale de la collectivité	410 Services communs	51 Santé	510 Services communs	TOTAL
<b>70 - Produits des services, domaine et v</b>		145,62	1 478,57	13 781,95		1 783,85	17 189,99
<b>74 - Dotations et participations</b>				18 100,00			18 100,00
<b>75 - Autres produits de gestion courante</b>				60 285,16			60 285,16
<b>77 - Produits spécifiques</b>	646,00						646,00
<b>002 - Excédent de fonctionnement report</b>				1 548,72			1 548,72
<b>Total recettes de fonctionnement</b>	<b>646,00</b>	<b>145,62</b>	<b>1 478,57</b>	<b>93 715,83</b>		<b>1 783,85</b>	<b>97 769,87</b>

<b>SOLDE DE FONCTIONNEMENT</b>	<b>-38 841,76</b>	<b>145,62</b>	<b>1 478,57</b>	<b>66 737,36</b>	<b>0,00</b>	<b>1 783,85</b>	<b>31 303,64</b>
--------------------------------	-------------------	---------------	-----------------	------------------	-------------	-----------------	------------------

VUE D'ENSEMBLE DU FONCTIONNEMENT PAR FONCTION

DEPENSES DE FONCTIONNEMENT	Réalisé 2023
<b>011 - Charges à caractère général</b>	<b>28 098,47</b>
60 - ACHATS ET VARIATION DES STOCK	17 074,26
61 - SERVICES EXTERIEURS	1 861,21
63 - IMPOTS, TAXES ET VERSEMENTS A	9 163,00
<b>66 - Charges financières</b>	<b>12 407,96</b>
<b>68 - Dotations aux amortissements, aux d</b>	<b>27 829,00</b>
<b>Total dépenses de fonctionnement</b>	<b>68 335,43</b>

RECETTES DE FONCTIONNEMENT	Réalisé 2023
<b>70 - Produits des services, domaine et v</b>	<b>18 528,15</b>
<b>74 - Dotations et participations</b>	
<b>75 - Autres produits de gestion courante</b>	<b>59 666,64</b>
<b>77 - Produits spécifiques</b>	
<b>002 - Excédent de fonctionnement report</b>	<b>14 849,09</b>
<b>Total recettes de fonctionnement</b>	<b>93 043,88</b>

<b>SOLDE DE FONCTIONNEMENT</b>	<b>24 708,45</b>
--------------------------------	------------------

DETAIL DU FONCTIONNEMENT PAR FONCTION - DEPENSES

DEPENSES DE FONCTIONNEMENT	01 Opérations non ventilables	020 Administration générale de la collectivité	410 Services communs	51 Santé	510 Services communs	TOTAL	Réalisé 2023
<b>011 - Charges à caractère général</b>			26 978,47			26 978,47	28 098,47
<b>60 - ACHATS ET VARIATION DES STOCK</b>			16 357,23			16 357,23	17 074,26
60611 - Eau et assainissement			712,12			712,12	885,15
60612 - Energie - Electricité			14 850,93			14 850,93	15 890,51
60632 - Fournitures de petit équipement			794,18			794,18	298,60
<b>61 - SERVICES EXTERIEURS</b>			1 341,24			1 341,24	1 861,21
611 - Contrats de prestations de service			88,29			88,29	198,25
615228 - Autres bâtiments			267,52			267,52	92,50
61558 - Autres biens mobiliers							618,52
6161 - Multirisques			985,43			985,43	951,94
<b>63 - IMPOTS, TAXES ET VERSEMENTS A</b>			9 280,00			9 280,00	9 163,00
63512 - Taxes foncières			9 280,00			9 280,00	9 163,00
<b>66 - Charges financières</b>	11 592,76					11 592,76	12 407,96
66111 - Intérêts réglés à l'échéance	11 786,29					11 786,29	12 598,79
661121 - ICNE de l'exercice N	2 661,71					2 661,71	2 855,24
661122 - ICNE de l'exercice N-1	-2 855,24					-2 855,24	-3 046,07
<b>68 - Dotations aux amortissements, aux d</b>	27 895,00					27 895,00	27 829,00
6811 - Dot.aux amort.des immo.incorporell	27 895,00					27 895,00	27 829,00
<b>Total dépenses de fonctionnement</b>	<b>39 487,76</b>		<b>26 978,47</b>			<b>66 466,23</b>	<b>68 335,43</b>

DETAIL DU FONCTIONNEMENT PAR FONCTION - RECETTES

RECETTES DE FONCTIONNEMENT	01 Opérations non ventilables	02 Administration générale	020 Administration générale de la collectivité	410 Services communs	510 Services communs	TOTAL	Réalisé 2023
<b>70 - Produits des services, domaine et v</b>		145,62	1 478,57	13 781,95	1 783,85	17 189,99	18 528,15
70878 - par des tiers		145,62	1 478,57	13 781,95	1 783,85	17 189,99	18 528,15
<b>74 - Dotations et participations</b>				18 100,00		18 100,00	
74748 - Autres communes				18 100,00		18 100,00	
<b>75 - Autres produits de gestion courante</b>				60 285,16		60 285,16	59 666,64
752 - Revenus des immeubles				59 666,64		59 666,64	59 666,64
75888 - Autres				618,52		618,52	
<b>77 - Produits spécifiques</b>	646,00					646,00	
777 - Quote-part des subv.d'inv.transf.au	646,00					646,00	
<b>002 - Excédent de fonctionnement report</b>				1 548,72		1 548,72	14 849,09
<b>Total recettes de fonctionnement</b>	646,00	145,62	1 478,57	93 715,83	1 783,85	97 769,87	93 043,88

VUE D'ENSEMBLE DE L'INVESTISSEMENT PAR FONCTION

DEPENSES D'INVESTISSEMENT	01 Opérations non ventilables	410 Services communs	510 Services communs	TOTAL	Réalisé 2023
<b>Total des dépenses réelles hors op.</b>	58 544,79	23 159,73		81 704,52	82 884,60
001 - Déficit d'investissement reporté		23 159,73		23 159,73	25 152,31
16 - Emprunts et dettes assimilés	58 544,79			58 544,79	57 732,29
<b>Total des dépenses des op. d'invest.</b>					396,67
11					396,67
<b>Total des dépenses des op. d'ordre</b>	646,00			646,00	
<b>Total dépenses d'investissement</b>	59 190,79	23 159,73		82 350,52	83 281,27

RECETTES D'INVESTISSEMENT	01 Opérations non ventilables	410 Services communs	510 Services communs	TOTAL	Réalisé 2023
<b>Total des recettes réelles hors op.</b>		23 159,73		23 159,73	32 292,54
10 - Dotations, fonds divers et réserves		23 159,73		23 159,73	
13 - Subventions d'investissement reçues					32 292,54
<b>Total des recettes des op. d'invest.</b>					
<b>Total des recettes des op. d'ordre</b>	27 895,00			27 895,00	27 829,00
<b>Total recettes d'investissement</b>	27 895,00	23 159,73		51 054,73	60 121,54

<b>SOLDE D'INVESTISSEMENT</b>	-31 295,79	0,00	0,00	-31 295,79	-23 159,73
-------------------------------	------------	------	------	------------	------------

ETAT DES SUBVENTIONS

Subventions	Année 2022				Année 2023				Année 2024			
	Budget	Realisé	Solde	% Réal.	Budget	Realisé	Solde	% Réal.	Budget	Réalisé	Solde	% Réal.
<b>TOTAL DES SUBVENTIONS</b>	0,00	0,00	0,00		0,00	0,00	0,00		0,00	0,00	0,00	

VUE D'ENSEMBLE DU FONCTIONNEMENT

DEPENSES DE FONCTIONNEMENT	Année 2022				Année 2023				Année 2024			
	Budget	Réalisé	Solde	% réal.	Budget	Réalisé	Solde	% réal.	Budget	Réalisé	Solde	% réal.
<b>011 - Charges à caractère général</b>	<b>8 178,60</b>	<b>1 069,50</b>	<b>7 109,10</b>	<b>13</b>	<b>6 577,28</b>	<b>1 344,83</b>	<b>5 232,45</b>	<b>20</b>	<b>7 839,80</b>	<b>1 076,85</b>	<b>6 762,95</b>	<b>14</b>
60 - ACHATS ET VARIATION DES STOCKS	1 044,43	451,66	592,77	43	1 750,00	837,69	912,31	47	1 850,00	569,71	1 280,29	31
61 - SERVICES EXTERIEURS	7 134,17	617,84	6 516,33	8	4 777,28	507,14	4 270,14	10	5 939,80	507,14	5 432,66	9
62 - AUTRES SERVICES EXTERIEURS					50,00		50,00	0	50,00		50,00	0
<b>65 - Autres charges de gestion courante</b>	<b>10,00</b>		<b>10,00</b>		<b>10,00</b>		<b>10,00</b>	<b>0</b>	<b>10,00</b>		<b>10,00</b>	<b>0</b>
66 - Charges financières	927,98	927,98	0,00	100	815,70	815,70	0,00	100	702,63	702,17	0,46	100
<b>Total dépenses réelles</b>	<b>9 116,58</b>	<b>1 997,48</b>	<b>7 119,10</b>	<b>21</b>	<b>7 402,98</b>	<b>2 160,53</b>	<b>5 242,45</b>	<b>29</b>	<b>8 552,43</b>	<b>1 779,02</b>	<b>6 773,41</b>	<b>21</b>
<b>Total dépenses d'ordre</b>	<b>9 841,74</b>	<b>8 288,00</b>	<b>1 553,74</b>	<b>84</b>	<b>14 753,32</b>	<b>8 288,00</b>	<b>6 465,32</b>	<b>56</b>	<b>16 565,32</b>	<b>8 288,00</b>	<b>8 277,32</b>	<b>50</b>
<b>Total dépenses de fonctionnement</b>	<b>18 958,32</b>	<b>10 285,48</b>	<b>8 672,84</b>	<b>54</b>	<b>22 156,30</b>	<b>10 448,53</b>	<b>11 707,77</b>	<b>47</b>	<b>25 117,75</b>	<b>10 067,02</b>	<b>15 050,73</b>	<b>40</b>

RECETTES DE FONCTIONNEMENT	Année 2022				Année 2023				Année 2024			
	Budget	Réalisé	Solde	% réal.	Budget	Réalisé	Solde	% réal.	Budget	Réalisé	Solde	% réal.
70 - Produits des services, domaine et vente	13 200,00	13 483,46	-283,46	102	13 200,00	13 309,98	-109,98	100	13 300,00	12 936,63	363,37	97
75 - Autres produits de gestion courante	2,00		2,00		2,00		2,00	0	2,00		2,00	0
002 - Excédent de fonctionnement reporté	5 756,32	5 756,32	0,00	100	8 954,30	8 954,30	0,00	100	11 815,75	11 815,75		100
<b>Total recettes réelles</b>	<b>18 958,32</b>	<b>19 239,78</b>	<b>-281,46</b>	<b>101</b>	<b>22 156,30</b>	<b>22 264,28</b>	<b>-107,98</b>	<b>100</b>	<b>25 117,75</b>	<b>24 752,38</b>	<b>365,37</b>	<b>99</b>
<b>Total recettes de fonctionnement</b>	<b>18 958,32</b>	<b>19 239,78</b>	<b>-281,46</b>	<b>101</b>	<b>22 156,30</b>	<b>22 264,28</b>	<b>-107,98</b>	<b>100</b>	<b>25 117,75</b>	<b>24 752,38</b>	<b>365,37</b>	<b>99</b>

SOLDE DE FONCTIONNEMENT	Année 2022				Année 2023				Année 2024			
	Budget	Réalisé	Solde	% réal.	Budget	Réalisé	Solde	% réal.	Budget	Réalisé	Solde	% réal.
<b>Solde de fonctionnement</b>		<b>8 954,30</b>	<b>-8 954,30</b>			<b>11 815,75</b>	<b>-11 815,75</b>	<b>0</b>		<b>14 685,36</b>	<b>-14 685,36</b>	<b>0</b>

DETAIL DU FONCTIONNEMENT - DEPENSES

DEPENSES REELLES DE FONCTIONNEMENT	Année 2022				Année 2023				Année 2024			
	Budget	Réalisé	Solde	% réal.	Budget	Réalisé	Solde	% réal.	Budget	Réalisé	Solde	% réal.
<b>011 - Charges à caractère général</b>	<b>8 178,60</b>	<b>1 069,50</b>	<b>7 109,10</b>	<b>13</b>	<b>6 577,28</b>	<b>1 344,83</b>	<b>5 232,45</b>	<b>20</b>	<b>7 839,80</b>	<b>1 076,85</b>	<b>6 762,95</b>	<b>14</b>
<b>60 - ACHATS ET VARIATION DES STOCKS</b>	<b>1 044,43</b>	<b>451,66</b>	<b>592,77</b>	<b>43</b>	<b>1 750,00</b>	<b>837,69</b>	<b>912,31</b>	<b>47</b>	<b>1 850,00</b>	<b>569,71</b>	<b>1 280,29</b>	<b>31</b>
6061 - Fournitures non stockables (eau, énergi	1 044,43	451,66	592,77	43	700,00	508,49	191,51	72	800,00	569,71	230,29	71
6063 - Fournitures d'entretien et de petit équip					1 050,00	329,20	720,80	31	1 050,00		1 050,00	0
<b>61 - SERVICES EXTERIEURS</b>	<b>7 134,17</b>	<b>617,84</b>	<b>6 516,33</b>	<b>8</b>	<b>4 777,28</b>	<b>507,14</b>	<b>4 270,14</b>	<b>10</b>	<b>5 939,80</b>	<b>507,14</b>	<b>5 432,66</b>	<b>9</b>
611 - Sous-traitance générale		110,70	-110,70		292,60		292,60	0	400,00		400,00	0
6135 - Locations mobilières	800,00		800,00		800,00		800,00	0	800,00		800,00	0
61521 - Bâtiments publics	5 134,17		5 134,17		3 034,68		3 034,68	0	3 739,80		3 739,80	0
6156 - Maintenance	1 200,00	507,14	692,86	42	650,00	507,14	142,86	78	1 000,00	507,14	492,86	51
<b>62 - AUTRES SERVICES EXTERIEURS</b>					<b>50,00</b>		<b>50,00</b>	<b>0</b>	<b>50,00</b>		<b>50,00</b>	<b>0</b>
627 - Services bancaires et assimilés					50,00		50,00	0	50,00		50,00	0
<b>65 - Autres charges de gestion courante</b>	<b>10,00</b>		<b>10,00</b>		<b>10,00</b>		<b>10,00</b>	<b>0</b>	<b>10,00</b>		<b>10,00</b>	<b>0</b>
658 - Charges diverses de la gestion courante	10,00		10,00		10,00		10,00	0	10,00		10,00	0
<b>66 - Charges financières</b>	<b>927,98</b>	<b>927,98</b>	<b>0,00</b>	<b>100</b>	<b>815,70</b>	<b>815,70</b>	<b>0,00</b>	<b>100</b>	<b>702,63</b>	<b>702,17</b>	<b>0,46</b>	<b>100</b>
66111 - Intérêts réglés à l'échéance	934,21	934,21	0,00	100	822,01	822,01	0,00	100	709,00	708,54	0,46	100
661121 - ICNE de l'exercice N	45,67	45,67	0,00	100	39,36	39,36	0,00	100	32,99	32,99		100
661122 - ICNE de l'exercice N-1	-51,90	-51,90	0,00	100	-45,67	-45,67	0,00	100	-39,36	-39,36		100
<b>Total dépenses réelles</b>	<b>9 116,58</b>	<b>1 997,48</b>	<b>7 119,10</b>	<b>21</b>	<b>7 402,98</b>	<b>2 160,53</b>	<b>5 242,45</b>	<b>29</b>	<b>8 552,43</b>	<b>1 779,02</b>	<b>6 773,41</b>	<b>21</b>

DEPENSES D'ORDRE DE FONCTIONNEMENT	Année 2022				Année 2023				Année 2024			
	Budget	Réalisé	Solde	% réal.	Budget	Réalisé	Solde	% réal.	Budget	Réalisé	Solde	% réal.
<b>023 - Virement à la sect. d'investissement</b>	<b>1 553,74</b>		<b>1 553,74</b>		<b>5 758,32</b>		<b>5 758,32</b>	<b>0</b>	<b>8 277,32</b>		<b>8 277,32</b>	<b>0</b>
<b>042 - Op. d'ordre de transfert entre sections</b>	<b>8 288,00</b>	<b>8 288,00</b>	<b>0,00</b>	<b>100</b>	<b>8 995,00</b>	<b>8 288,00</b>	<b>707,00</b>	<b>92</b>	<b>8 288,00</b>	<b>8 288,00</b>		<b>100</b>
6811 - Dot.aux amort.des immo.incorporelles &	8 288,00	8 288,00	0,00	100	8 995,00	8 288,00	707,00	92	8 288,00	8 288,00		100
<b>Total dépenses d'ordre</b>	<b>9 841,74</b>	<b>8 288,00</b>	<b>1 553,74</b>	<b>84</b>	<b>14 753,32</b>	<b>8 288,00</b>	<b>6 465,32</b>	<b>56</b>	<b>16 565,32</b>	<b>8 288,00</b>	<b>8 277,32</b>	<b>50</b>

TOTAL DEPENSES DE FONCTIONNEMENT	Année 2022				Année 2023				Année 2024			
	Budget	Réalisé	Solde	% réal.	Budget	Réalisé	Solde	% réal.	Budget	Réalisé	Solde	% réal.
<b>Total dépenses de fonctionnement</b>	<b>18 958,32</b>	<b>10 285,48</b>	<b>8 672,84</b>	<b>54</b>	<b>22 156,30</b>	<b>10 448,53</b>	<b>11 707,77</b>	<b>47</b>	<b>25 117,75</b>	<b>10 067,02</b>	<b>15 050,73</b>	<b>40</b>

DETAIL DU FONCTIONNEMENT - RECETTES

RECETTES REELLES DE FONCTIONNEMENT	Année 2022				Année 2023				Année 2024			
	Budget	Réalisé	Solde	% réal.	Budget	Réalisé	Solde	% réal.	Budget	Réalisé	Solde	% réal.
<b>70 - Produits des services, domaine et vente</b>	<b>13 200,00</b>	<b>13 483,46</b>	<b>-283,46</b>	<b>102</b>	<b>13 200,00</b>	<b>13 309,98</b>	<b>-109,98</b>	<b>100</b>	<b>13 300,00</b>	<b>12 936,63</b>	<b>363,37</b>	<b>97</b>
701 - Ventes de produits finis et intermédiaires	13 200,00	13 483,46	-283,46	102	13 200,00	13 309,98	-109,98	100	13 300,00	12 936,63	363,37	97
<b>75 - Autres produits de gestion courante</b>	<b>2,00</b>		<b>2,00</b>		<b>2,00</b>		<b>2,00</b>	<b>0</b>	<b>2,00</b>		<b>2,00</b>	<b>0</b>
7588 - Autres	2,00		2,00		2,00		2,00	0	2,00		2,00	0
<b>002 - Excédent de fonctionnement reporté</b>	<b>5 756,32</b>	<b>5 756,32</b>	<b>0,00</b>	<b>100</b>	<b>8 954,30</b>	<b>8 954,30</b>	<b>0,00</b>	<b>100</b>	<b>11 815,75</b>	<b>11 815,75</b>		<b>100</b>
<b>Total recettes réelles</b>	<b>18 958,32</b>	<b>19 239,78</b>	<b>-281,46</b>	<b>101</b>	<b>22 156,30</b>	<b>22 264,28</b>	<b>-107,98</b>	<b>100</b>	<b>25 117,75</b>	<b>24 752,38</b>	<b>365,37</b>	<b>99</b>

TOTAL RECETTES DE FONCTIONNEMENT	Année 2022				Année 2023				Année 2024			
	Budget	Réalisé	Solde	% réal.	Budget	Réalisé	Solde	% réal.	Budget	Réalisé	Solde	% réal.
<b>Total recettes de fonctionnement</b>	<b>18 958,32</b>	<b>19 239,78</b>	<b>-281,46</b>	<b>101</b>	<b>22 156,30</b>	<b>22 264,28</b>	<b>-107,98</b>	<b>100</b>	<b>25 117,75</b>	<b>24 752,38</b>	<b>365,37</b>	<b>99</b>

VUE D'ENSEMBLE DE L'INVESTISSEMENT

DEPENSES D'INVESTISSEMENT	Année 2022				Année 2023				Année 2024			
	Budget	Réalisé	Solde	% réal.	Budget	Réalisé	Solde	% réal.	Budget	Réalisé	Solde	% réal.
001 - Déficit d'investissement reporté	1 442,81	1 442,81	0,00	100								
16 - Emprunts et dettes assimilés	9 841,74	9 841,74	0,00	100	9 953,94	9 953,94	0,00	100	10 100,00	10 067,41	32,59	100
23 - Immobilisations en cours	36 550,00	10 609,00	25 941,00	29	15 336,32	265,32	15 071,00	1	15 071,00		15 071,00	0
<b>Total dépenses réelles hors opérations</b>	<b>47 834,55</b>	<b>21 893,55</b>	<b>25 941,00</b>	<b>45</b>	<b>25 290,26</b>	<b>10 219,26</b>	<b>15 071,00</b>	<b>40</b>	<b>25 171,00</b>	<b>10 067,41</b>	<b>15 103,59</b>	<b>40</b>
11 - Photovoltaïque					317 000,00	4 225,00	312 775,00	1	312 775,00		312 775,00	0
<b>Total dépenses opérations d'invest.</b>					<b>317 000,00</b>	<b>4 225,00</b>	<b>312 775,00</b>	<b>1</b>	<b>312 775,00</b>		<b>312 775,00</b>	<b>0</b>
<b>Total dépenses d'investissement</b>	<b>47 834,55</b>	<b>21 893,55</b>	<b>25 941,00</b>	<b>45</b>	<b>342 290,26</b>	<b>14 444,26</b>	<b>327 846,00</b>	<b>4</b>	<b>337 946,00</b>	<b>10 067,41</b>	<b>327 878,59</b>	<b>3</b>

RECETTES D'INVESTISSEMENT	Année 2022				Année 2023				Année 2024			
	Budget	Réalisé	Solde	% réal.	Budget	Réalisé	Solde	% réal.	Budget	Réalisé	Solde	% réal.
001 - Excédent d'investissement reporté					24 387,26	24 387,26	0,00	100	18 231,00	18 231,00		100
10 - Dotations, fonds divers et réserves	1 442,81	1 442,81	0,00	100								
16 - Emprunts et dettes assimilés	36 550,00	36 550,00	0,00	100	303 149,68		303 149,68	0	303 149,68		303 149,68	0
<b>Total recettes réelles hors opérations</b>	<b>37 992,81</b>	<b>37 992,81</b>	<b>0,00</b>	<b>100</b>	<b>327 536,94</b>	<b>24 387,26</b>	<b>303 149,68</b>	<b>7</b>	<b>321 380,68</b>	<b>18 231,00</b>	<b>303 149,68</b>	<b>6</b>
<b>Total recettes d'ordre</b>	<b>9 841,74</b>	<b>8 288,00</b>	<b>1 553,74</b>	<b>84</b>	<b>14 753,32</b>	<b>8 288,00</b>	<b>6 465,32</b>	<b>56</b>	<b>16 565,32</b>	<b>8 288,00</b>	<b>8 277,32</b>	<b>50</b>
<b>Total recettes d'investissement</b>	<b>47 834,55</b>	<b>46 280,81</b>	<b>1 553,74</b>	<b>96</b>	<b>342 290,26</b>	<b>32 675,26</b>	<b>309 615,00</b>	<b>9</b>	<b>337 946,00</b>	<b>26 519,00</b>	<b>311 427,00</b>	<b>8</b>

SOLDE D'INVESTISSEMENT	Année 2022				Année 2023				Année 2024			
	Budget	Réalisé	Solde	% réal.	Budget	Réalisé	Solde	% réal.	Budget	Réalisé	Solde	% réal.
<b>Solde d'investissement</b>		24 387,26	-24 387,26			18 231,00	-18 231,00	0		16 451,59	-16 451,59	0

DETAIL DE L'INVESTISSEMENT HORS OPERATIONS

DEPENSES REELLES D'INVESTISSEMENT	Année 2022				Année 2023				Année 2024			
	Budget	Réalisé	Solde	% réal.	Budget	Réalisé	Solde	% réal.	Budget	Réalisé	Solde	% réal.
<b>001 - Déficit d'investissement reporté</b>	1 442,81	1 442,81	0,00	100								
<b>16 - Emprunts et dettes assimilés</b>	9 841,74	9 841,74	0,00	100	9 953,94	9 953,94	0,00	100	10 100,00	10 067,41	32,59	100
1641 - Emprunts en euros	9 841,74	9 841,74	0,00	100	9 953,94	9 953,94	0,00	100	10 100,00	10 067,41	32,59	100
<b>23 - Immobilisations en cours</b>	36 550,00	10 609,00	25 941,00	29	15 336,32	265,32	15 071,00	1	15 071,00		15 071,00	0
2313 - Constructions	36 550,00	10 609,00	25 941,00	29	15 336,32	265,32	15 071,00	1	15 071,00		15 071,00	0
<b>Total dépenses réelles hors opérations</b>	47 834,55	21 893,55	25 941,00	45	25 290,26	10 219,26	15 071,00	40	25 171,00	10 067,41	15 103,59	40

TOTAL DEPENSES D'INVESTISSEMENT	Année 2022				Année 2023				Année 2024			
	Budget	Réalisé	Solde	% réal.	Budget	Réalisé	Solde	% réal.	Budget	Réalisé	Solde	% réal.
<b>Total dépenses hors opérations</b>	47 834,55	21 893,55	25 941,00	45	25 290,26	10 219,26	15 071,00	40	25 171,00	10 067,41	15 103,59	40

DETAIL DE L'INVESTISSEMENT HORS OPERATIONS

RECETTES REELLES D'INVESTISSEMENT	Année 2022				Année 2023				Année 2024			
	Budget	Réalisé	Solde	% réal.	Budget	Réalisé	Solde	% réal.	Budget	Réalisé	Solde	% réal.
<b>001 - Excédent d'investissement reporté</b>					24 387,26	24 387,26	0,00	100	18 231,00	18 231,00		100
<b>10 - Dotations, fonds divers et reserves</b>	1 442,81	1 442,81	0,00	100								
1068 - Autres réserves	1 442,81	1 442,81	0,00	100								
<b>16 - Emprunts et dettes assimilés</b>	36 550,00	36 550,00	0,00	100	303 149,68	303 149,68	0	303 149,68	303 149,68	303 149,68	0	0
1641 - Emprunts en euros					131 000,00	131 000,00	0	131 000,00	131 000,00	131 000,00	0	0
1687 - Autres dettes	36 550,00	36 550,00	0,00	100	172 149,68	172 149,68	0	172 149,68	172 149,68	172 149,68	0	0
<b>Total recettes réelles hors opérations</b>	<b>37 992,81</b>	<b>37 992,81</b>	<b>0,00</b>	<b>100</b>	<b>327 536,94</b>	<b>24 387,26</b>	<b>303 149,68</b>	<b>7</b>	<b>321 380,68</b>	<b>18 231,00</b>	<b>303 149,68</b>	<b>6</b>

RECETTES D'ORDRE D'INVESTISSEMENT	Année 2022				Année 2023				Année 2024			
	Budget	Réalisé	Solde	% réal.	Budget	Réalisé	Solde	% réal.	Budget	Réalisé	Solde	% réal.
<b>021 - Virement de la sect. de fonctionnement</b>	1 553,74		1 553,74		5 758,32		5 758,32	0	8 277,32		8 277,32	0
<b>040 - Op. d'ordre de transfert entre sections</b>	8 288,00	8 288,00	0,00	100	8 995,00	8 288,00	707,00	92	8 288,00	8 288,00		100
28153 - Installations à caractère spécifique	8 288,00	8 288,00	0,00	100	8 995,00	8 288,00	707,00	92	8 288,00	8 288,00		100
<b>Total recettes d'ordre</b>	<b>9 841,74</b>	<b>8 288,00</b>	<b>1 553,74</b>	<b>84</b>	<b>14 753,32</b>	<b>8 288,00</b>	<b>6 465,32</b>	<b>56</b>	<b>16 565,32</b>	<b>8 288,00</b>	<b>8 277,32</b>	<b>50</b>

TOTAL RECETTES D'INVESTISSEMENT	Année 2022				Année 2023				Année 2024			
	Budget	Réalisé	Solde	% réal.	Budget	Réalisé	Solde	% réal.	Budget	Réalisé	Solde	% réal.
<b>Total recettes hors opérations</b>	<b>47 834,55</b>	<b>46 280,81</b>	<b>1 553,74</b>	<b>96</b>	<b>342 290,26</b>	<b>32 675,26</b>	<b>309 615,00</b>	<b>9</b>	<b>337 946,00</b>	<b>26 519,00</b>	<b>311 427,00</b>	<b>8</b>

DETAIL DES OPERATIONS D'INVESTISSEMENT  
OPERATION N° 11 - Photovoltaïque

DEPENSES D'INVESTISSEMENT	Année 2022				Année 2023				Année 2024			
	Budget	Réalisé	Solde	% réal.	Budget	Réalisé	Solde	% réal.	Budget	Réalisé	Solde	% réal.
2313 - Constructions				0	317 000,00	4 225,00	312 775,00	1	312 775,00		312 775,00	0
<b>Total Dépenses</b>	<b>0,00</b>	<b>0,00</b>	<b>0,00</b>		<b>317 000,00</b>	<b>4 225,00</b>	<b>312 775,00</b>		<b>312 775,00</b>	<b>0,00</b>	<b>312 775,00</b>	
<b>Solde de l'opération</b>	<b>0,00</b>	<b>0,00</b>	<b>0,00</b>		<b>-317 000,00</b>	<b>-4 225,00</b>	<b>-312 775,00</b>		<b>-312 775,00</b>	<b>0,00</b>	<b>-312 775,00</b>	

TABLEAU SYNTHETIQUE DE L'INVESTISSEMENT

Dépenses	Budget	Réalisé	Solde	Recettes	Budget	Réalisé	Solde
<b>11 - Photovoltaïque</b>	<b>312 775,00</b>	<b>0,00</b>	<b>312 775,00</b>		<b>0,00</b>	<b>0,00</b>	<b>0,00</b>
2313 - Constructions	312 775,00		312 775,00				
<b>TOTAL OPERATIONS</b>	<b>312 775,00</b>	<b>0,00</b>	<b>312 775,00</b>	<b>TOTAL RECETTES AFFECTEES</b>	<b>0,00</b>	<b>0,00</b>	<b>0,00</b>
2313 - Constructions	15 071,00		15 071,00	1641 - Emprunts en euros	131 000,00		131 000,00
				1687 - Autres dettes	172 149,68		172 149,68
<b>TOTAL NON INDIVIDUALISE</b>	<b>15 071,00</b>	<b>0,00</b>	<b>15 071,00</b>	<b>TOTAL RECETTES</b>	<b>303 149,68</b>	<b>0,00</b>	<b>303 149,68</b>
<b>TOTAL EQUIPEMENT (20,21,23)</b>	<b>327 846,00</b>	<b>0,00</b>	<b>327 846,00</b>	<b>TOTAL RECETTES AFFECTEES A L'EQ</b>	<b>303 149,68</b>	<b>0,00</b>	<b>303 149,68</b>
1641 - Emprunts en euros	10 100,00	10 067,41	32,59	001 - Excédent d'investissement reporté	18 231,00	18 231,00	
				021 - Virement de la section de fonctionne	8 277,32		8 277,32
				28153 - Installations à caractère spécifique	8 288,00	8 288,00	
<b>TOTAL DEPENSES FINANCIERES</b>	<b>10 100,00</b>	<b>10 067,41</b>	<b>32,59</b>	<b>TOTAL RECETTES FINANCIERES</b>	<b>34 796,32</b>	<b>26 519,00</b>	<b>8 277,32</b>
<b>TOTAL INVESTISSEMENT</b>	<b>337 946,00</b>	<b>10 067,41</b>	<b>327 878,59</b>	<b>TOTAL INVESTISSEMENT</b>	<b>337 946,00</b>	<b>26 519,00</b>	<b>311 427,00</b>

Excédent de réalisation de l'investissement : (Réal + Ordre)	16 451,59
---	-----------

ETAT DES SUBVENTIONS

Subventions	Année 2022				Année 2023				Année 2024			
	Budget	Realisé	Solde	% Réal.	Budget	Realisé	Solde	% Réal.	Budget	Réalisé	Solde	% Réal.
<b>TOTAL DES SUBVENTIONS</b>	0,00	0,00	0,00		0,00	0,00	0,00		0,00	0,00	0,00	

VUE D'ENSEMBLE DU FONCTIONNEMENT

DEPENSES DE FONCTIONNEMENT	Année 2022				Année 2023				Année 2024			
	Budget	Réalisé	Solde	% réal.	Budget	Réalisé	Solde	% réal.	Budget	Réalisé	Solde	% réal.
011 - Charges à caractère général	5,00		5,00		30 005,00		30 005,00	0	30 005,00		30 005,00	0
60 - ACHATS ET VARIATION DES STOCKS	5,00		5,00		30 005,00		30 005,00	0	30 005,00		30 005,00	0
002 - Déficit de fonctionnement reporté	2 644,71	2 644,71	0,00	100	2 644,71	2 644,71	0,00	100	2 644,71	2 644,71		100
Total dépenses réelles	2 649,71	2 644,71	5,00	99	32 649,71	2 644,71	30 005,00	8	32 649,71	2 644,71	30 005,00	8
Total dépenses d'ordre	168 728,14		168 728,14		228 728,14	16 582,50	212 145,64	7	212 145,64		212 145,64	0
Total dépenses de fonctionnement	171 377,85	2 644,71	168 733,14	1	261 377,85	19 227,21	242 150,64	7	244 795,35	2 644,71	242 150,64	1

RECETTES DE FONCTIONNEMENT	Année 2022				Année 2023				Année 2024			
	Budget	Réalisé	Solde	% réal.	Budget	Réalisé	Solde	% réal.	Budget	Réalisé	Solde	% réal.
70 - Produits des services, domaine et vente	58 740,00		58 740,00		58 740,00	16 582,50	42 157,50	28	42 157,50		42 157,50	0
75 - Autres produits de gestion courante									142 637,85		142 637,85	0
77 - Produits spécifiques	112 637,85		112 637,85		142 637,85		142 637,85	0				0
Total recettes réelles	171 377,85		171 377,85		201 377,85	16 582,50	184 795,35	8	184 795,35		184 795,35	0
Total recettes d'ordre					60 000,00		60 000,00	0	60 000,00		60 000,00	0
Total recettes de fonctionnement	171 377,85		171 377,85		261 377,85	16 582,50	244 795,35	6	244 795,35		244 795,35	0

SOLDE DE FONCTIONNEMENT	Année 2022				Année 2023				Année 2024			
	Budget	Réalisé	Solde	% réal.	Budget	Réalisé	Solde	% réal.	Budget	Réalisé	Solde	% réal.
Solde de fonctionnement		-2 644,71	2 644,71			-2 644,71	2 644,71	0		-2 644,71	2 644,71	0

DETAIL DU FONCTIONNEMENT - DEPENSES

DEPENSES REELLES DE FONCTIONNEMENT	Année 2022				Année 2023				Année 2024			
	Budget	Réalisé	Solde	% réal.	Budget	Réalisé	Solde	% réal.	Budget	Réalisé	Solde	% réal.
<b>011 - Charges à caractère général</b>	5,00		5,00		30 005,00		30 005,00	0	30 005,00		30 005,00	0
<b>60 - ACHATS ET VARIATION DES STOCKS</b>	5,00		5,00		30 005,00		30 005,00	0	30 005,00		30 005,00	0
605 - Achats de matériel,équipements et trava					30 000,00		30 000,00	0	30 000,00		30 000,00	0
608 - Frais accessoires terrains en cours d'amé	5,00		5,00		5,00		5,00	0	5,00		5,00	0
<b>002 - Déficit de fonctionnement reporté</b>	2 644,71	2 644,71	0,00	100	2 644,71	2 644,71	0,00	100	2 644,71	2 644,71		100
<b>Total dépenses réelles</b>	2 649,71	2 644,71	5,00	99	32 649,71	2 644,71	30 005,00	8	32 649,71	2 644,71	30 005,00	8

DEPENSES D'ORDRE DE FONCTIONNEMENT	Année 2022				Année 2023				Année 2024			
	Budget	Réalisé	Solde	% réal.	Budget	Réalisé	Solde	% réal.	Budget	Réalisé	Solde	% réal.
<b>042 - Op. d'ordre de transfert entre sections</b>	168 728,14		168 728,14		228 728,14	16 582,50	212 145,64	7	212 145,64		212 145,64	0
7133 - Variation des en-cours de production d					30 000,00		30 000,00	0	30 000,00		30 000,00	0
71355 - Variation des stocks de terrains aménag	168 728,14		168 728,14		198 728,14	16 582,50	182 145,64	8	182 145,64		182 145,64	0
<b>Total dépenses d'ordre</b>	168 728,14		168 728,14		228 728,14	16 582,50	212 145,64	7	212 145,64		212 145,64	0

TOTAL DEPENSES DE FONCTIONNEMENT	Année 2022				Année 2023				Année 2024			
	Budget	Réalisé	Solde	% réal.	Budget	Réalisé	Solde	% réal.	Budget	Réalisé	Solde	% réal.
<b>Total dépenses de fonctionnement</b>	171 377,85	2 644,71	168 733,14	1	261 377,85	19 227,21	242 150,64	7	244 795,35	2 644,71	242 150,64	1

DETAIL DU FONCTIONNEMENT - RECETTES

RECETTES REELLES DE FONCTIONNEMENT	Année 2022				Année 2023				Année 2024			
	Budget	Réalisé	Solde	% réal.	Budget	Réalisé	Solde	% réal.	Budget	Réalisé	Solde	% réal.
<b>70 - Produits des services, domaine et vente</b>	<b>58 740,00</b>		<b>58 740,00</b>		<b>58 740,00</b>	<b>16 582,50</b>	<b>42 157,50</b>	<b>28</b>	<b>42 157,50</b>		<b>42 157,50</b>	<b>0</b>
7015 - Ventes de terrains aménagés	58 740,00		58 740,00		58 740,00	16 582,50	42 157,50	28	42 157,50		42 157,50	0
<b>75 - Autres produits de gestion courante</b>									<b>142 637,85</b>		<b>142 637,85</b>	<b>0</b>
757368 - Autres									142 637,85		142 637,85	0
<b>77 - Produits spécifiques</b>	<b>112 637,85</b>		<b>112 637,85</b>		<b>142 637,85</b>		<b>142 637,85</b>	<b>0</b>				<b>0</b>
774 - Subventions exceptionnelles	112 637,85		112 637,85		142 637,85		142 637,85	0				0
<b>Total recettes réelles</b>	<b>171 377,85</b>		<b>171 377,85</b>		<b>201 377,85</b>	<b>16 582,50</b>	<b>184 795,35</b>	<b>8</b>	<b>184 795,35</b>		<b>184 795,35</b>	<b>0</b>

RECETTES D'ORDRE DE FONCTIONNEMENT	Année 2022				Année 2023				Année 2024			
	Budget	Réalisé	Solde	% réal.	Budget	Réalisé	Solde	% réal.	Budget	Réalisé	Solde	% réal.
<b>042 - Op. d'ordre de transfert entre sections</b>					<b>60 000,00</b>		<b>60 000,00</b>	<b>0</b>	<b>60 000,00</b>		<b>60 000,00</b>	<b>0</b>
7133 - Variation des en-cours de production d					30 000,00		30 000,00	0	30 000,00		30 000,00	0
71355 - Variation des stocks de terrains aménag					30 000,00		30 000,00	0	30 000,00		30 000,00	0
<b>Total recettes d'ordre</b>					<b>60 000,00</b>		<b>60 000,00</b>	<b>0</b>	<b>60 000,00</b>		<b>60 000,00</b>	<b>0</b>

TOTAL RECETTES DE FONCTIONNEMENT	Année 2022				Année 2023				Année 2024			
	Budget	Réalisé	Solde	% réal.	Budget	Réalisé	Solde	% réal.	Budget	Réalisé	Solde	% réal.
<b>Total recettes de fonctionnement</b>	<b>171 377,85</b>		<b>171 377,85</b>		<b>261 377,85</b>	<b>16 582,50</b>	<b>244 795,35</b>	<b>6</b>	<b>244 795,35</b>		<b>244 795,35</b>	<b>0</b>

VUE D'ENSEMBLE DE L'INVESTISSEMENT

DEPENSES D'INVESTISSEMENT	Année 2022				Année 2023				Année 2024			
	Budget	Réalisé	Solde	% réal.	Budget	Réalisé	Solde	% réal.	Budget	Réalisé	Solde	% réal.
001 - Déficit d'investissement reporté	168 728,14	168 728,14	0,00	100	168 728,14	168 728,14	0,00	100	152 145,64	152 145,64		100
<b>Total dépenses réelles hors opérations</b>	<b>168 728,14</b>	<b>168 728,14</b>	<b>0,00</b>	<b>100</b>	<b>168 728,14</b>	<b>168 728,14</b>	<b>0,00</b>	<b>100</b>	<b>152 145,64</b>	<b>152 145,64</b>		<b>100</b>
<b>Total dépenses d'ordre</b>					<b>60 000,00</b>		<b>60 000,00</b>	<b>0</b>	<b>60 000,00</b>		<b>60 000,00</b>	<b>0</b>
<b>Total dépenses d'investissement</b>	<b>168 728,14</b>	<b>168 728,14</b>	<b>0,00</b>	<b>100</b>	<b>228 728,14</b>	<b>168 728,14</b>	<b>60 000,00</b>	<b>73</b>	<b>212 145,64</b>	<b>152 145,64</b>	<b>60 000,00</b>	<b>72</b>

RECETTES D'INVESTISSEMENT	Année 2022				Année 2023				Année 2024			
	Budget	Réalisé	Solde	% réal.	Budget	Réalisé	Solde	% réal.	Budget	Réalisé	Solde	% réal.
<b>Total recettes d'ordre</b>	<b>168 728,14</b>		<b>168 728,14</b>		<b>228 728,14</b>	<b>16 582,50</b>	<b>212 145,64</b>	<b>7</b>	<b>212 145,64</b>		<b>212 145,64</b>	<b>0</b>
<b>Total recettes d'investissement</b>	<b>168 728,14</b>		<b>168 728,14</b>		<b>228 728,14</b>	<b>16 582,50</b>	<b>212 145,64</b>	<b>7</b>	<b>212 145,64</b>		<b>212 145,64</b>	<b>0</b>

SOLDE D'INVESTISSEMENT	Année 2022				Année 2023				Année 2024			
	Budget	Réalisé	Solde	% réal.	Budget	Réalisé	Solde	% réal.	Budget	Réalisé	Solde	% réal.
<b>Solde d'investissement</b>		<b>-168 728,14</b>	<b>168 728,14</b>			<b>-152 145,64</b>	<b>152 145,64</b>	<b>0</b>		<b>-152 145,64</b>	<b>152 145,64</b>	<b>0</b>

DETAIL DE L'INVESTISSEMENT HORS OPERATIONS

DEPENSES REELLES D'INVESTISSEMENT	Année 2022				Année 2023				Année 2024			
	Budget	Réalisé	Solde	% réal.	Budget	Réalisé	Solde	% réal.	Budget	Réalisé	Solde	% réal.
001 - Déficit d'investissement reporté	168 728,14	168 728,14	0,00	100	168 728,14	168 728,14	0,00	100	152 145,64	152 145,64		100
<b>Total dépenses réelles hors opérations</b>	<b>168 728,14</b>	<b>168 728,14</b>	<b>0,00</b>	<b>100</b>	<b>168 728,14</b>	<b>168 728,14</b>	<b>0,00</b>	<b>100</b>	<b>152 145,64</b>	<b>152 145,64</b>		<b>100</b>

DEPENSES D'ORDRE D'INVESTISSEMENT	Année 2022				Année 2023				Année 2024			
	Budget	Réalisé	Solde	% réal.	Budget	Réalisé	Solde	% réal.	Budget	Réalisé	Solde	% réal.
040 - Op. d'ordre de transfert entre sections					60 000,00		60 000,00	0	60 000,00		60 000,00	0
3355 - Travaux					30 000,00		30 000,00	0				0
3555 - Terrains aménagés					30 000,00		30 000,00	0				0
3355 - Travaux									30 000,00		30 000,00	0
3555 - Terrains aménagés									30 000,00		30 000,00	0
<b>Total dépenses d'ordre</b>					<b>60 000,00</b>		<b>60 000,00</b>	<b>0</b>	<b>60 000,00</b>		<b>60 000,00</b>	<b>0</b>

TOTAL DEPENSES D'INVESTISSEMENT	Année 2022				Année 2023				Année 2024			
	Budget	Réalisé	Solde	% réal.	Budget	Réalisé	Solde	% réal.	Budget	Réalisé	Solde	% réal.
<b>Total dépenses hors opérations</b>	<b>168 728,14</b>	<b>168 728,14</b>	<b>0,00</b>	<b>100</b>	<b>228 728,14</b>	<b>168 728,14</b>	<b>60 000,00</b>	<b>73</b>	<b>212 145,64</b>	<b>152 145,64</b>	<b>60 000,00</b>	<b>72</b>

DETAIL DE L'INVESTISSEMENT HORS OPERATIONS

RECETTES D'ORDRE D'INVESTISSEMENT	Année 2022				Année 2023				Année 2024			
	Budget	Réalisé	Solde	% réal.	Budget	Réalisé	Solde	% réal.	Budget	Réalisé	Solde	% réal.
RECETTES D'ORDRE D'INVESTISSEMENT												
<b>040 - Op. d'ordre de transfert entre sections</b>	<b>168 728,14</b>		<b>168 728,14</b>		<b>228 728,14</b>	<b>16 582,50</b>	<b>212 145,64</b>	<b>7</b>	<b>212 145,64</b>		<b>212 145,64</b>	<b>0</b>
3355 - Travaux					30 000,00		30 000,00	0				0
3555 - Terrains aménagés	168 728,14		<b>168 728,14</b>		198 728,14	16 582,50	182 145,64	8				0
3355 - Travaux									30 000,00		30 000,00	0
3555 - Terrains aménagés									182 145,64		182 145,64	0
<b>Total recettes d'ordre</b>	<b>168 728,14</b>		<b>168 728,14</b>		<b>228 728,14</b>	<b>16 582,50</b>	<b>212 145,64</b>	<b>7</b>	<b>212 145,64</b>		<b>212 145,64</b>	<b>0</b>
TOTAL RECETTES D'INVESTISSEMENT												
<b>Total recettes hors opérations</b>	<b>168 728,14</b>		<b>168 728,14</b>		<b>228 728,14</b>	<b>16 582,50</b>	<b>212 145,64</b>	<b>7</b>	<b>212 145,64</b>		<b>212 145,64</b>	<b>0</b>

OPERATION N°

	Année 2022				Année 2023				Année 2024			
	Budget	Réalisé	Solde	% réal.	Budget	Réalisé	Solde	% réal.	Budget	Réalisé	Solde	% réal.

TABLEAU SYNTHETIQUE DE L'INVESTISSEMENT

Dépenses	Budget	Réalisé	Solde	Recettes	Budget	Réalisé	Solde
<b>TOTAL OPERATIONS</b>	<b>0,00</b>	<b>0,00</b>	<b>0,00</b>	<b>TOTAL RECETTES AFFECTEES</b>	<b>0,00</b>	<b>0,00</b>	<b>0,00</b>
<b>TOTAL NON INDIVIDUALISE</b>	<b>0,00</b>	<b>0,00</b>	<b>0,00</b>	<b>TOTAL RECETTES</b>	<b>0,00</b>	<b>0,00</b>	<b>0,00</b>
<b>TOTAL EQUIPEMENT (20,21,23)</b>	<b>0,00</b>	<b>0,00</b>	<b>0,00</b>	<b>TOTAL RECETTES AFFECTEES A L'EQ</b>	<b>0,00</b>	<b>0,00</b>	<b>0,00</b>
001 - Déficit d'investissement reporté	152 145,64	152 145,64		3355 - Travaux	30 000,00		30 000,00
3355 - Travaux	30 000,00		30 000,00	3555 - Terrains aménagés	182 145,64		182 145,64
3555 - Terrains aménagés	30 000,00		30 000,00				
<b>TOTAL DEPENSES FINANCIERES</b>	<b>212 145,64</b>	<b>152 145,64</b>	<b>60 000,00</b>	<b>TOTAL RECETTES FINANCIERES</b>	<b>212 145,64</b>	<b>0,00</b>	<b>212 145,64</b>
<b>TOTAL INVESTISSEMENT</b>	<b>212 145,64</b>	<b>152 145,64</b>	<b>60 000,00</b>	<b>TOTAL INVESTISSEMENT</b>	<b>212 145,64</b>	<b>0,00</b>	<b>212 145,64</b>

Déficit de réalisation de l'investissement : (Réal + Ordre)	<b>152 145,64</b>
--	-------------------

VUE D'ENSEMBLE DU FONCTIONNEMENT PAR FONCTION

DEPENSES DE FONCTIONNEMENT	01 Opérations non ventilables	020 Administration générale de la collectivité	TOTAL	Réalisé 2023
002 - Déficit de fonctionnement reporté		2 644,71	2 644,71	2 644,71
<b>Total dépenses de fonctionnement</b>		<b>2 644,71</b>	<b>2 644,71</b>	<b>19 227,21</b>

RECETTES DE FONCTIONNEMENT	01 Opérations non ventilables	020 Administration générale de la collectivité	TOTAL	Réalisé 2023
70 - Produits des services, domaine et v				16 582,50
<b>Total recettes de fonctionnement</b>				<b>16 582,50</b>

<b>SOLDE DE FONCTIONNEMENT</b>	0,00	-2 644,71	-2 644,71	-2 644,71
--------------------------------	------	-----------	-----------	-----------

## DETAIL DU FONCTIONNEMENT PAR FONCTION - DEPENSES

DEPENSES DE FONCTIONNEMENT	01 Opérations non ventilables	020 Administration générale de la collectivité	TOTAL	Réalisé 2023
002 - Déficit de fonctionnement reporté	.....	..... 2 644,71	..... 2 644,71	..... 2 644,71
<b>Total dépenses de fonctionnement</b>	.....	..... 2 644,71	..... 2 644,71	..... 2 644,71

## DETAIL DU FONCTIONNEMENT PAR FONCTION - RECETTES

RECETTES DE FONCTIONNEMENT	020 Administration générale de la collectivité	TOTAL	Réalisé 2023
<b>70 - Produits des services, domaine et v</b>			<b>16 582,50</b>
7015 - Ventes de terrains aménagés			16 582,50
<b>Total recettes de fonctionnement</b>			<b>16 582,50</b>

VUE D'ENSEMBLE DE L'INVESTISSEMENT PAR FONCTION

DEPENSES D'INVESTISSEMENT	01 Opérations non ventilables	020 Administration générale de la collectivité	TOTAL	Réalisé 2023
<b>Total des dépenses réelles hors op.</b>	.....	152 145,64	152 145,64	168 728,14
001 - Déficit d'investissement reporté	.....	152 145,64	152 145,64	168 728,14
<b>Total des dépenses des op. d'invest.</b>	.....	.....	.....	.....
<b>Total des dépenses des op. d'ordre</b>	.....	.....	.....	.....
<b>Total dépenses d'investissement</b>	.....	152 145,64	152 145,64	168 728,14

RECETTES D'INVESTISSEMENT	01 Opérations non ventilables	020 Administration générale de la collectivité	TOTAL	Réalisé 2023
<b>Total des recettes réelles hors op.</b>	.....	.....	.....	.....
<b>Total des recettes des op. d'invest.</b>	.....	.....	.....	.....
<b>Total des recettes des op. d'ordre</b>	.....	.....	.....	16 582,50
<b>Total recettes d'investissement</b>	.....	.....	.....	16 582,50

<b>SOLDE D'INVESTISSEMENT</b>	0,00	-152 145,64	-152 145,64	-152 145,64
-------------------------------	------	-------------	-------------	-------------

ETAT DES SUBVENTIONS

Subventions	Année 2022				Année 2023				Année 2024			
	Budget	Realisé	Solde	% Réal.	Budget	Realisé	Solde	% Réal.	Budget	Réalisé	Solde	% Réal.
<b>TOTAL DES SUBVENTIONS</b>	0,00	0,00	0,00		0,00	0,00	0,00		0,00	0,00	0,00	

VUE D'ENSEMBLE DU FONCTIONNEMENT

DEPENSES DE FONCTIONNEMENT	Année 2022				Année 2023				Année 2024			
	Budget	Réalisé	Solde	% réal.	Budget	Réalisé	Solde	% réal.	Budget	Réalisé	Solde	% réal.
<b>011 - Charges à caractère général</b>					5 000,00		5 000,00	0	5 000,00		5 000,00	0
60 - ACHATS ET VARIATION DES STOCKS					100,00		100,00	0	100,00		100,00	0
61 - SERVICES EXTERIEURS					4 850,00		4 850,00	0	4 850,00		4 850,00	0
62 - AUTRES SERVICES EXTERIEURS					50,00		50,00	0	50,00		50,00	0
<b>66 - Charges financières</b>					5 000,00		5 000,00	0	5 000,00		5 000,00	0
<b>Total dépenses réelles</b>					10 000,00		10 000,00	0	10 000,00		10 000,00	0
<b>Total dépenses de fonctionnement</b>					10 000,00		10 000,00	0	10 000,00		10 000,00	0

RECETTES DE FONCTIONNEMENT	Année 2022				Année 2023				Année 2024			
	Budget	Réalisé	Solde	% réal.	Budget	Réalisé	Solde	% réal.	Budget	Réalisé	Solde	% réal.
75 - Autres produits de gestion courante					10 000,00		10 000,00	0	10 000,00		10 000,00	0
<b>Total recettes réelles</b>					10 000,00		10 000,00	0	10 000,00		10 000,00	0
<b>Total recettes de fonctionnement</b>					10 000,00		10 000,00	0	10 000,00		10 000,00	0

SOLDE DE FONCTIONNEMENT	Année 2022				Année 2023				Année 2024			
	Budget	Réalisé	Solde	% réal.	Budget	Réalisé	Solde	% réal.	Budget	Réalisé	Solde	% réal.
<b>Solde de fonctionnement</b>												

DETAIL DU FONCTIONNEMENT - DEPENSES

DEPENSES REELLES DE FONCTIONNEMENT	Année 2022				Année 2023				Année 2024			
	Budget	Réalisé	Solde	% réal.	Budget	Réalisé	Solde	% réal.	Budget	Réalisé	Solde	% réal.
<b>011 - Charges à caractère général</b>					5 000,00		5 000,00	0	5 000,00		5 000,00	0
<b>60 - ACHATS ET VARIATION DES STOCKS</b>					100,00		100,00	0	100,00		100,00	0
6063 - Fournitures d'entretien et de petit équip					100,00		100,00	0	100,00		100,00	0
<b>61 - SERVICES EXTERIEURS</b>					4 850,00		4 850,00	0	4 850,00		4 850,00	0
611 - Sous-traitance générale					500,00		500,00	0	500,00		500,00	0
6135 - Locations mobilières					600,00		600,00	0	600,00		600,00	0
61521 - Bâtiments publics					3 500,00		3 500,00	0	3 500,00		3 500,00	0
6156 - Maintenance					250,00		250,00	0	250,00		250,00	0
<b>62 - AUTRES SERVICES EXTERIEURS</b>					50,00		50,00	0	50,00		50,00	0
627 - Services bancaires et assimilés					50,00		50,00	0	50,00		50,00	0
<b>66 - Charges financières</b>					5 000,00		5 000,00	0	5 000,00		5 000,00	0
66112 - Intérêts - Rattachement des ICNE					5 000,00		5 000,00	0	5 000,00		5 000,00	0
<b>Total dépenses réelles</b>					<b>10 000,00</b>		<b>10 000,00</b>	<b>0</b>	<b>10 000,00</b>		<b>10 000,00</b>	<b>0</b>

TOTAL DEPENSES DE FONCTIONNEMENT	Année 2022				Année 2023				Année 2024			
	Budget	Réalisé	Solde	% réal.	Budget	Réalisé	Solde	% réal.	Budget	Réalisé	Solde	% réal.
<b>Total dépenses de fonctionnement</b>					10 000,00		10 000,00	0	10 000,00		10 000,00	0

DETAIL DU FONCTIONNEMENT - RECETTES

RECETTES REELLES DE FONCTIONNEMENT	Année 2022				Année 2023				Année 2024			
	Budget	Réalisé	Solde	% réal.	Budget	Réalisé	Solde	% réal.	Budget	Réalisé	Solde	% réal.
75 - Autres produits de gestion courante					10 000,00		10 000,00	0	10 000,00		10 000,00	0
7588 - Autres					10 000,00		10 000,00	0	10 000,00		10 000,00	0
<b>Total recettes réelles</b>					<b>10 000,00</b>		<b>10 000,00</b>	<b>0</b>	<b>10 000,00</b>		<b>10 000,00</b>	<b>0</b>

TOTAL RECETTES DE FONCTIONNEMENT	Année 2022				Année 2023				Année 2024			
	Budget	Réalisé	Solde	% réal.	Budget	Réalisé	Solde	% réal.	Budget	Réalisé	Solde	% réal.
<b>Total recettes de fonctionnement</b>					<b>10 000,00</b>		<b>10 000,00</b>	<b>0</b>	<b>10 000,00</b>		<b>10 000,00</b>	<b>0</b>

VUE D'ENSEMBLE DE L'INVESTISSEMENT

DEPENSES D'INVESTISSEMENT	Année 2022				Année 2023				Année 2024			
	Budget	Réalisé	Solde	% réal.	Budget	Réalisé	Solde	% réal.	Budget	Réalisé	Solde	% réal.
11 - EXTENSION RCU					818 032,00		818 032,00	0	818 032,00		818 032,00	0
<b>Total dépenses opérations d'invest.</b>					<b>818 032,00</b>		<b>818 032,00</b>	<b>0</b>	<b>818 032,00</b>		<b>818 032,00</b>	<b>0</b>
<b>Total dépenses d'investissement</b>					<b>818 032,00</b>		<b>818 032,00</b>	<b>0</b>	<b>818 032,00</b>		<b>818 032,00</b>	<b>0</b>

RECETTES D'INVESTISSEMENT	Année 2022				Année 2023				Année 2024			
	Budget	Réalisé	Solde	% réal.	Budget	Réalisé	Solde	% réal.	Budget	Réalisé	Solde	% réal.
16 - Emprunts et dettes assimilés					226 667,00		226 667,00	0	226 667,00		226 667,00	0
<b>Total recettes réelles hors opérations</b>					<b>226 667,00</b>		<b>226 667,00</b>	<b>0</b>	<b>226 667,00</b>		<b>226 667,00</b>	<b>0</b>
11 - EXTENSION RCU					591 365,00		591 365,00	0	591 365,00		591 365,00	0
<b>Total recettes opérations d'invest.</b>					<b>591 365,00</b>		<b>591 365,00</b>	<b>0</b>	<b>591 365,00</b>		<b>591 365,00</b>	<b>0</b>
<b>Total recettes d'investissement</b>					<b>818 032,00</b>		<b>818 032,00</b>	<b>0</b>	<b>818 032,00</b>		<b>818 032,00</b>	<b>0</b>

SOLDE D'INVESTISSEMENT	Année 2022				Année 2023				Année 2024			
	Budget	Réalisé	Solde	% réal.	Budget	Réalisé	Solde	% réal.	Budget	Réalisé	Solde	% réal.
<b>Solde d'investissement</b>												

DETAIL DE L'INVESTISSEMENT HORS OPERATIONS

RECETTES REELLES D'INVESTISSEMENT	Année 2022				Année 2023				Année 2024			
	Budget	Réalisé	Solde	% réal.	Budget	Réalisé	Solde	% réal.	Budget	Réalisé	Solde	% réal.
<b>16 - Emprunts et dettes assimilés</b>					226 667,00		226 667,00	0	226 667,00		226 667,00	0
1641 - Emprunts en euros					226 667,00		226 667,00	0	226 667,00		226 667,00	0
<b>Total recettes réelles hors opérations</b>					226 667,00		226 667,00	0	226 667,00		226 667,00	0

TOTAL RECETTES D'INVESTISSEMENT	Année 2022				Année 2023				Année 2024			
	Budget	Réalisé	Solde	% réal.	Budget	Réalisé	Solde	% réal.	Budget	Réalisé	Solde	% réal.
<b>Total recettes hors opérations</b>					226 667,00		226 667,00	0	226 667,00		226 667,00	0

DETAIL DES OPERATIONS D'INVESTISSEMENT  
OPERATION N° 11 - EXTENSION RCU

DEPENSES D'INVESTISSEMENT	Année 2022				Année 2023				Année 2024			
	Budget	Réalisé	Solde	% réal.	Budget	Réalisé	Solde	% réal.	Budget	Réalisé	Solde	% réal.
2313 - Constructions				0	818 032,00		818 032,00	0	818 032,00		818 032,00	0
<b>Total Dépenses</b>	<b>0,00</b>	<b>0,00</b>	<b>0,00</b>		<b>818 032,00</b>	<b>0,00</b>	<b>818 032,00</b>		<b>818 032,00</b>	<b>0,00</b>	<b>818 032,00</b>	

RECETTES D'INVESTISSEMENT	Année 2022				Année 2023				Année 2024			
	Budget	Réalisé	Solde	% réal.	Budget	Réalisé	Solde	% réal.	Budget	Réalisé	Solde	% réal.
1312 - Régions				0	456 420,00		456 420,00	0	456 420,00		456 420,00	0
1313 - Départements				0	61 612,00		61 612,00	0	61 612,00		61 612,00	0
1641 - Emprunts en euros				0	73 333,00		73 333,00	0	73 333,00		73 333,00	0
<b>Total Recettes</b>	<b>0,00</b>	<b>0,00</b>	<b>0,00</b>		<b>591 365,00</b>	<b>0,00</b>	<b>591 365,00</b>		<b>591 365,00</b>	<b>0,00</b>	<b>591 365,00</b>	

<b>Solde de l'opération</b>	<b>0,00</b>	<b>0,00</b>	<b>0,00</b>		<b>-226 667,00</b>	<b>0,00</b>	<b>-226 667,00</b>		<b>-226 667,00</b>	<b>0,00</b>	<b>-226 667,00</b>	
-----------------------------	-------------	-------------	-------------	--	--------------------	-------------	--------------------	--	--------------------	-------------	--------------------	--

TABLEAU SYNTHETIQUE DE L'INVESTISSEMENT

Dépenses	Budget	Réalisé	Solde	Recettes	Budget	Réalisé	Solde
<b>11 - EXTENSION RCU</b>	<b>818 032,00</b>	<b>0,00</b>	<b>818 032,00</b>		<b>591 365,00</b>	<b>0,00</b>	<b>591 365,00</b>
2313 - Constructions	818 032,00		818 032,00	1312 - Régions	456 420,00		456 420,00
				1313 - Départements	61 612,00		61 612,00
				1641 - Emprunts en euros	73 333,00		73 333,00
<b>TOTAL OPERATIONS</b>	<b>818 032,00</b>	<b>0,00</b>	<b>818 032,00</b>	<b>TOTAL RECETTES AFFECTEES</b>	<b>591 365,00</b>	<b>0,00</b>	<b>591 365,00</b>
				1641 - Emprunts en euros	226 667,00		226 667,00
<b>TOTAL NON INDIVIDUALISE</b>	<b>0,00</b>	<b>0,00</b>	<b>0,00</b>	<b>TOTAL RECETTES</b>	<b>226 667,00</b>	<b>0,00</b>	<b>226 667,00</b>
<b>TOTAL EQUIPEMENT (20,21,23)</b>	<b>818 032,00</b>	<b>0,00</b>	<b>818 032,00</b>	<b>TOTAL RECETTES AFFECTEES A L'EQ</b>	<b>818 032,00</b>	<b>0,00</b>	<b>818 032,00</b>
<b>TOTAL DEPENSES FINANCIERES</b>	<b>0,00</b>	<b>0,00</b>	<b>0,00</b>	<b>TOTAL RECETTES FINANCIERES</b>	<b>0,00</b>	<b>0,00</b>	<b>0,00</b>
<b>TOTAL INVESTISSEMENT</b>	<b>818 032,00</b>	<b>0,00</b>	<b>818 032,00</b>	<b>TOTAL INVESTISSEMENT</b>	<b>818 032,00</b>	<b>0,00</b>	<b>818 032,00</b>

Excédent de réalisation de l'investissement : (Réal + Ordre)	<b>0,00</b>
---	-------------

ETAT DES SUBVENTIONS

Subventions	Année 2022				Année 2023				Année 2024			
	Budget	Realisé	Solde	% Réal.	Budget	Realisé	Solde	% Réal.	Budget	Réalisé	Solde	% Réal.
<b>TOTAL DES SUBVENTIONS</b>	0,00	0,00	0,00		0,00	0,00	0,00		0,00	0,00	0,00	

## ➤ Annexe environnementale « Budget Vert ».

La loi de finances pour 2024, dans son article 191, impose aux collectivités territoriales, à leurs groupements et aux établissements publics locaux de plus de 3 500 habitants de mettre en place un « budget vert ». Cette obligation prend effet dès le vote du compte administratif 2024 et se concrétise par un état annexé intitulé « impact du budget pour la transition écologique ». Ce document doit détailler les dépenses d'investissement en fonction de leur impact, positif ou négatif, sur les objectifs de transition écologique de la France.

Cette évaluation s'établira sur 6 axes :

- Axe 1 : L'atténuation du changement climatique
- Axe 2 : L'adaptation au changement climatique
- Axe 3 : l'utilisation durable et la protection des ressources aquatiques et maritimes
- Axe 4 : La transition vers une économie circulaire
- Axe 5 : La prévention et le contrôle de la pollution
- Axe 6 : La protection et la restauration de la biodiversité et des écosystèmes.

L'annexe environnementale aux documents budgétaires va être mise en œuvre de façon progressive, par étapes définies dans le décret du 16 juillet 2024.

**Pour l'exercice 2024 (comptes produits en 2025), donc le CA 2024, seul l'impact environnemental des dépenses réelles d'investissement exécutées sur une liste de comptes définis des budgets en M57 doit être évalué et seulement à travers l'axe 1 (Atténuation du changement climatique).**

À compter de l'exercice 2025 (comptes produits en 2026), la contribution aux objectifs de transition écologique sera présentée obligatoirement pour l'ensemble des dépenses réelles d'investissement exécutées, hors remboursement en capital des annuités d'emprunt, des budgets principaux et annexes appliquant les instructions budgétaires et comptables M4 et M57.

Cette évaluation se fera sur l'axe 1 et sur l'axe 2 « Adaptation biodiversité ».

A compter de l'exercice 2027, l'évaluation se fera sur l'ensemble des axes sous réserve de la mise à disposition sur le site collectivités-locales.gouv.fr des ressources méthodologiques nécessaires

La méthodologie utilisée pour réaliser le budget vert de la Ville de Pons, est issue des travaux de l'I4CE – Institut de l'Économie pour le Climat, institut de recherche à but non lucratif, qui a développé un cadre d'analyse commun aux collectivités locales. Elle s'adapte à la spécificité des budgets des collectivités locales.

D'après ces éléments, l'annexe pour le budget Ville de Pons a été réalisée ainsi que sur le budget annexe Camping. Les autres budgets n'ont pas eu de dépenses répondant aux critères d'évaluation de l'axe 1 déterminé pour l'année 2024. Les annexes détaillées feront partie intégrante des comptes administratifs transmis en Préfecture et à la DGFIP.

En voici une synthèse :

Fonctions	Favorables	Défavorables	Neutres	Non cotées
0 Services généraux	16,3%	46,3%	37,4%	0,0%
2 Enseignement, formation professionnelle et apprentissage	29,5%	0,0%	70,5%	0,0%
3 Culture, vie sociale, jeunesse, sports et loisirs	1,0%	18,5%	80,5%	0,0%
5 Aménagement des territoires et habitat	34,4%	0,0%	65,6%	0,0%
6 Action économique	0,0%	0,0%	100,0%	0,0%
7 Environnement	100,0%	0,0%	0,0%	0,0%
8 Transports	15,7%	0,0%	84,3%	0,0%
<b>Total</b>	<b>17,6%</b>	<b>10,6%</b>	<b>71,8%</b>	<b>0,0%</b>

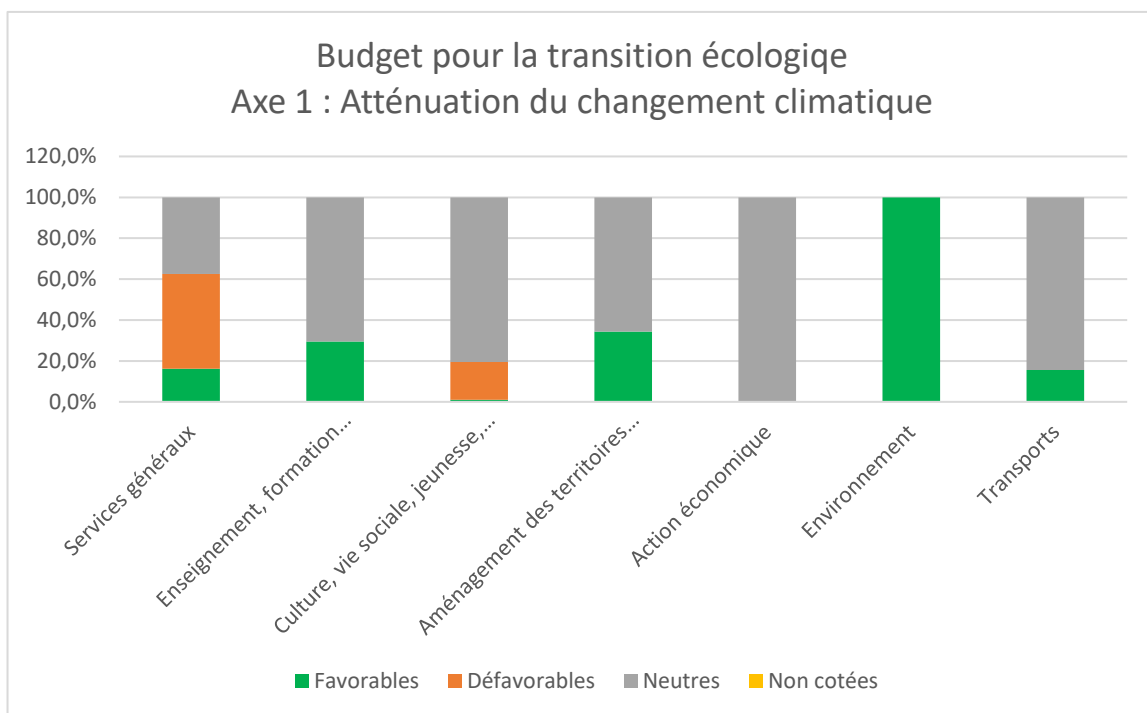

**Exemple de dépenses classées :**

Favorables	Neutres	Défavorables
Aménagement de la zone expansion des crues à Marjolance	Travaux de voirie (sur voies déjà existantes)	Acquisition de véhicules thermiques : En 2024 Camions, tracteur
Passage en LED	Réhabilitation de la chapelle St Gilles	Création de voirie destinée aux voitures
Rénovation énergétique du Groupe Scolaire	Réhabilitation des bâtiments hors postes à enjeux énergétique	
Végétalisation Place du l'Europe	Acquisition de matériel sans impact GES significatif	

A noter que pour le Budget Annexe Camping, une seule dépense rentre dans les critères de cotation. Il s'agit de la réhabilitation de la toiture du logement attendant (gardiens). Il a été classé en « Neutre ».